KDV. DAHİL 10.000 LIRA

SUPERMEN

SUPER SERİ

CİLT 43

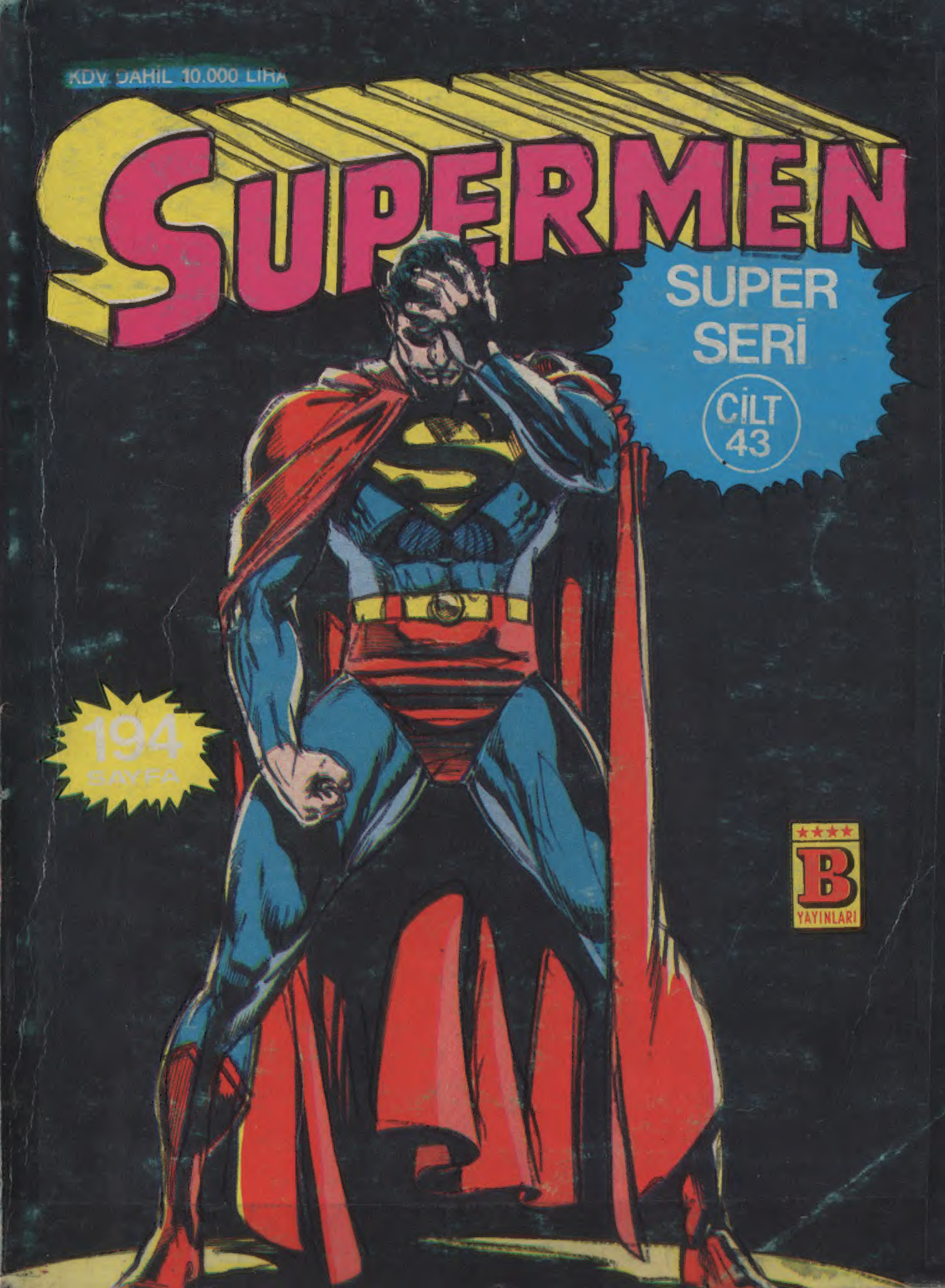

194 SAYFA

B YAYINLARI

86

Türkiye'de yayın hakkı B YAYINLARI na aittir.
(BİLKA-Bilim Kültür Araştırma, Yayıncılık Ltd.Şti.)

Bu da kim

SÜPERMEN'İN ŞEYTANLA BİRLİKTE ÖLÜMSÜZ BİR KÖTÜ ADAMA KARŞI MÜCADELESİ...
KORKMA SÜPERMEN - ETRİGAN GELİYOR!
HAYIR ŞEYTAN - BENDEN UZAK DUR!
YOKSA BU CANAVAR BİTKİ SENİ DE YOK EDER.

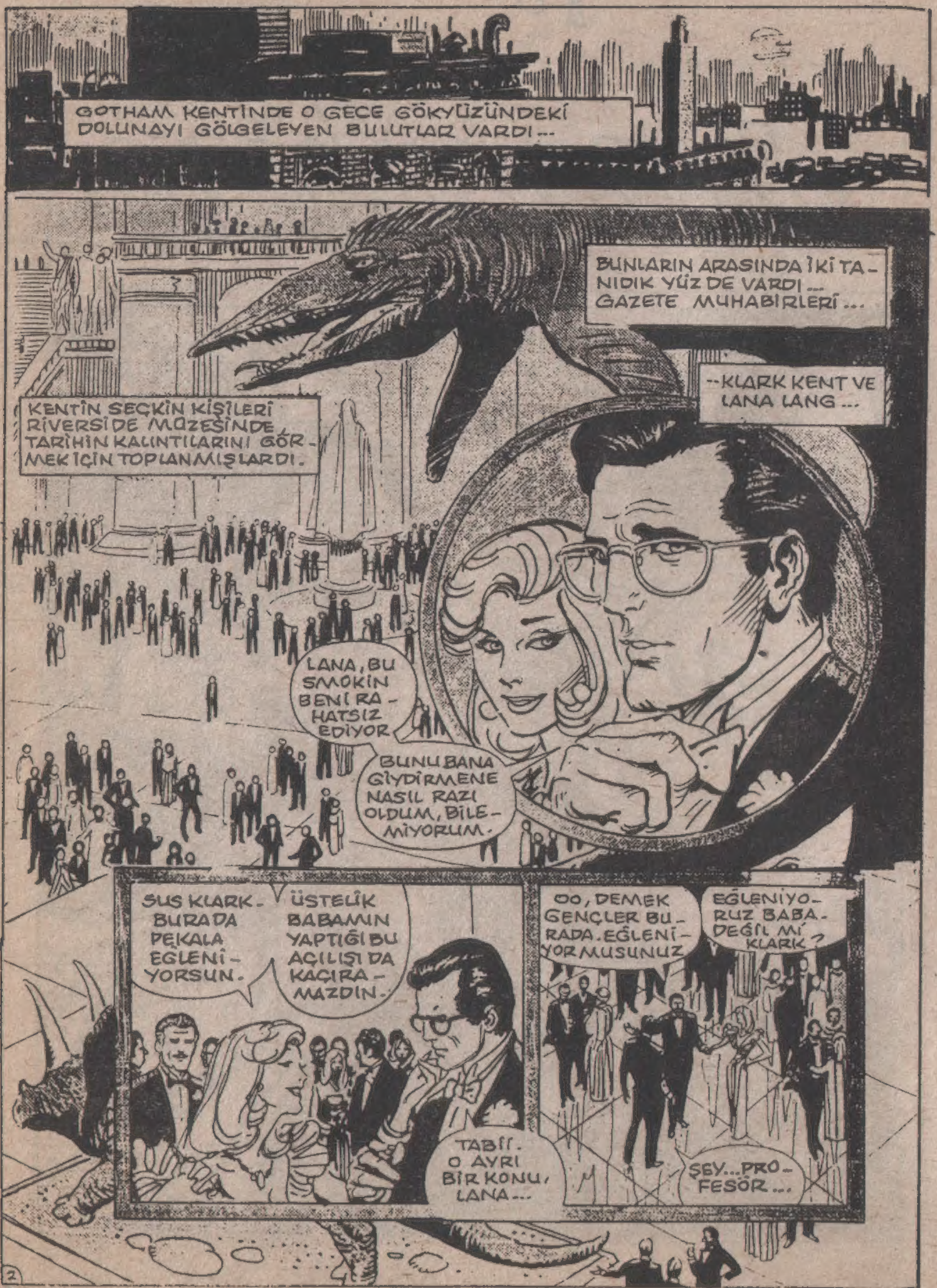
GOTHAM KENTİNDE O GECE GÖKYÜZÜNDEKİ DOLUNAYI GÖLGELEYEN BULUTLAR VARDI...
BUNLARIN ARASINDA İKİ TANIDIK YÜZ DE VARDI... GAZETE MUHABİRLERİ...
--KLARK KENT VE LANA LANG...
KENTİN SEÇKİN KİŞİLERİ RİVERSİDE MÜZESİNDE TARİHİN KALINTILARINI GÖRMEK İÇİN TOPLANMIŞLARDI.
LANA, BU SMOKİN BENİ RAHATSIZ EDİYOR
BUNU BANA GİYDİRMENE NASIL RAZI OLDUM, BİLEMİYORUM.
SUS KLARK - BURADA PEKALA EĞLENİYORSUN.
ÜSTELİK BABAMIN YAPTIĞI BU AÇILIŞI DA KAÇIRAMAZDIN.
TABİİ. O AYRI BİR KONU, LANA...
OO, DEMEK GENÇLER BURADA. EĞLENİYORMUSUNUZ
EĞLENİYORUZ BABA. DEĞİL Mİ KLARK?
ŞEY... PROFESÖR...
2

ASLINDA ÇOK ETKİLENDİM.
İSKOÇYA'DA YER ALTINDAN ÇIKARTTIĞINIZ O HEYKELİN 2BİN YILLIK OLDUĞU DOĞRU MU?
ARAŞTIRMALARIM ÖYLE SÖYLÜYOR KLARK.
BU ÇOK İYİ BİR BULUŞ EFENDİM
BULUŞTAN SÖZ ETMİŞKEN...
ŞİMDİ HEYKELİN AÇILIŞINI İZLEMEK İÇİN KENDİMİZE BİR YER BULALIM.

O SIRADA KALABALIĞIN ARASINDA.
DÜŞÜNCENİ SÖYLERSEN YÜZBİN LİRA VERİRİM JASON.
BU HİÇ DE FAZLA PARA DEĞİL...
JASON, CİDDİ OL...
SADECE ŞAKA YAPIYORDUM.
ARAŞTIRMA UZMANI JASON BLADE OLARAK, NADİR BİR ESERİ İNCELEMEYE GELDİM.
AMA GÜÇLÜ DOĞANIN ÖLÜMSÜZ HİZMETKARI ETRİGAN OLARAK DAHA FAZLA ŞEY BULABİLİRİM.
NE GİBİ?
BİLMİYORUM GLENDA.
BU AKŞAM BURADA BİR KÖTÜLÜĞÜN VARLIĞINI HİSSEDİYORUM.
HER AN ORTAYA ÇIKMAYA HAZIR.
GLENDA MARK SİNİRLİ BİR ŞEKİLDE ARKADAŞININ KOLUNA SARILIRKEN PROFESÖR LEVİS LANG, HEYKELE DOĞRU İLERLEMEYE BAŞLADI.
BAYANLAR, BAYLAR... BU AKŞAM BURAYA GELDİĞİNİZ İÇİN HEPİNİZE TEŞEKKÜR EDERİM.
DAHA FAZLA KONUŞMADAN BU GECENİN EN BÜYÜK OLAYINA GEÇMEK İSTİYORUM.
ŞİMDİ SİZE ESKİ KELTLERİN...
--SON RAHİBİNİ TAKDİM EDİYORUM!

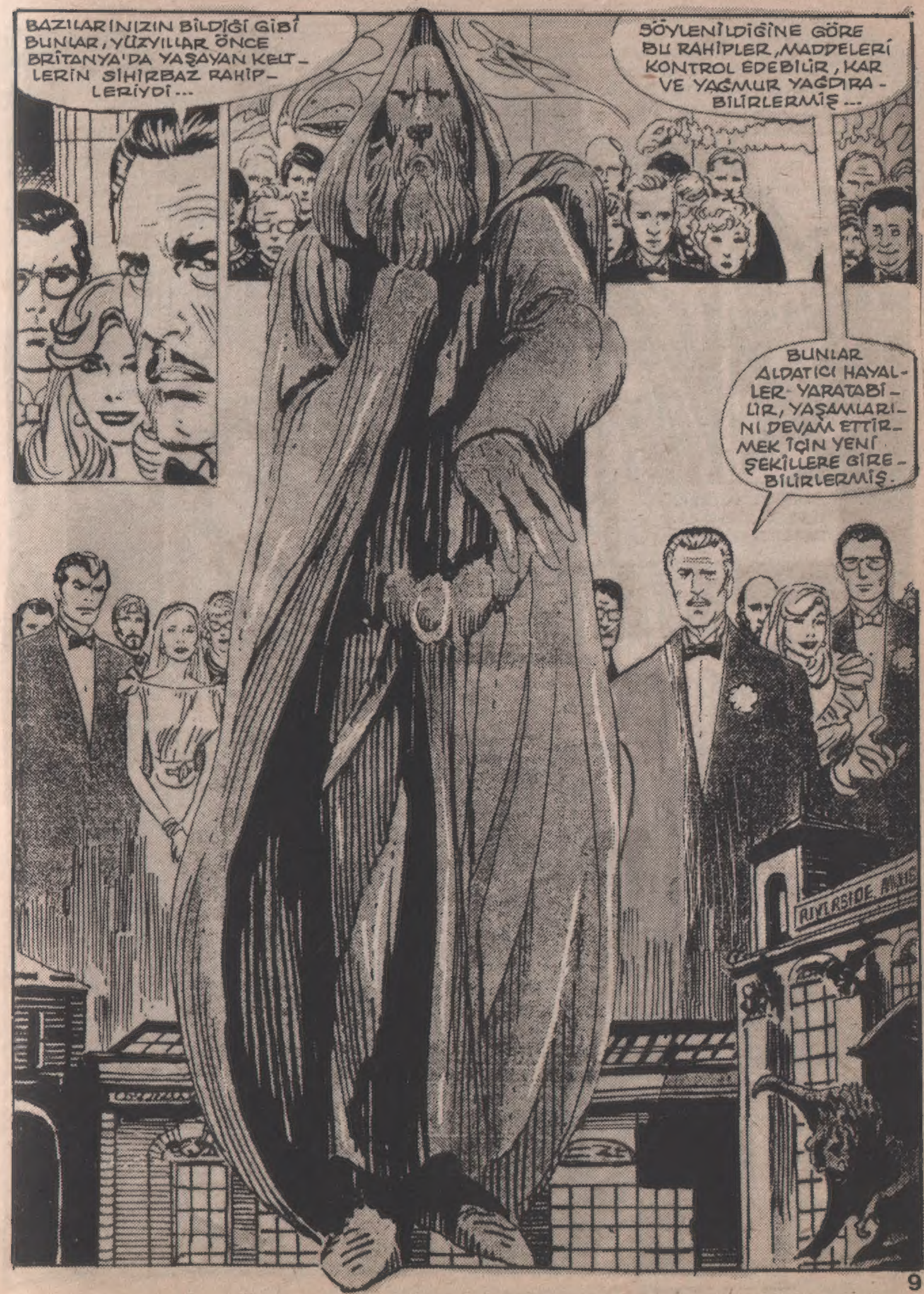
BAZILARINIZIN BİLDİĞİ GİBİ BUNLAR, YÜZYILLAR ÖNCE BRİTANYA'DA YAŞAYAN KELTLERİN SİHİRBAZ RAHİPLERİYDİ...
SÖYLENİLDİĞİNE GÖRE BU RAHİPLER, MADDELERİ KONTROL EDEBİLİR, KAR VE YAĞMUR YAĞDIRABİLİRLERMİŞ...
BUNLAR ALDATICI HAYALLER YARATABİLİR, YAŞAMLARINI DEVAM ETTİRMEK İÇİN YENİ ŞEKİLLERE GİREBİLİRLERMİŞ.

ÜNLÜ ARKEOLOG KONUŞURKEN BULUTLAR, BİR AN İÇİN DAĞILDI VE....
--AY TÜMÜYLE ORTAYA ÇIKTI...
AY IŞIĞI, MÜZENİN TEPESİNDEKİ CAMDAN İÇERİ SÜZÜLDÜ.
VE BİR SÜRE ARAŞTIRDIKTAN SONRA...
--SONUNDA ARADIĞI ŞEYİ BULDU.
AY IŞIĞI, BİR ANNE GİBİ HEYKELİ OKŞADI VE KUCAKLADI...
ÖZGÜRÜM! SONUNDA ARTIK ÖZGÜRÜM!
YAŞLI TAHTA HEYKEL YAVAŞ YAVAŞ BU CANLI IŞIĞA CEVAP VERMEYE BAŞLADI...
VE SONUNDA HEYKEL CANLANDI...
UYKU İÇİNDE GEÇEN HÜZÜN DOLU YÜZYILLARDAN SONRA SİYAH RAHİP, TEKRAR İNSANLARIN DÜNYASINA DÖNDÜ...

BEN YENİDEN YAŞIYORUM, ÇILGINLAR!
AMA BU KEZ, BU ZAYIF DÜNYAYI BİR TANRI GİBİ YÖNETECEĞİM!
TAMAM AHBAP, ŞAKA BİTTİ.
BİZE GERÇEK HEYKELİ NE YAPTIĞINI SÖYLE - YOKSA ...
ÇILGINLAR! KENARA ÇEKİLİP EFENDİNİZE YOL VERMEKTEN BAŞKA BİR ŞEY YAPAMAZSINIZ. AKSİ HALDE BEN YOLUMU AÇARIM.
RAHİP BİR İŞARET YAPTI...
WHOOOOSH
VE VAHŞİ BİR RÜZGAR ESMEYE BAŞLADI...
BU DA NE. ADAM BURADA ADETA BİR FIRTINA YARATTI.
AYAKTA DURAMIYORUM. NELER OLUYOR BURADA?
BEN DE BİLMİYORUM DOSTUM.
AMA BUNU ORTAYA ÇIKARMAK SÜPERMEN'İN GÖREVİ...

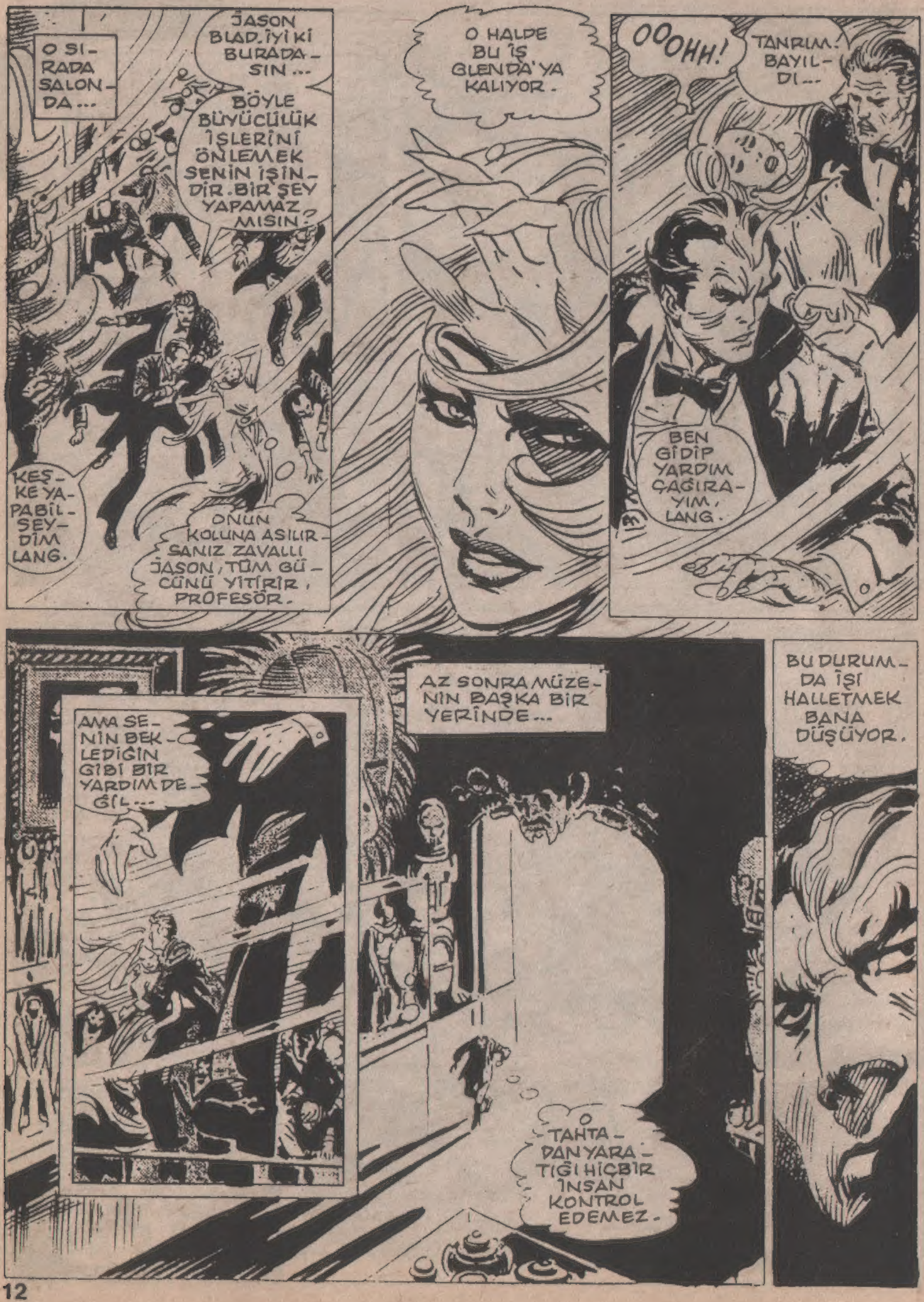
O SIRADA SALONDA...
JASON BLAD. İYİ Kİ BURADASIN...
BÖYLE BÜYÜCÜLÜK İŞLERİNİ ÖNLEMEK SENİN İŞİNDİR. BİR ŞEY YAPAMAZ MISIN?
KEŞKE YAPABİLSEYDİM LANG.
ONUN KOLUNA ASILIRSANIZ ZAVALLI JASON, TÜM GÜCÜNÜ YİTİRİR, PROFESÖR.
O HALDE BU İŞ GLENDA'YA KALIYOR.
OOOHH!
TANRIM! BAYILDI...
BEN GİDİP YARDIM ÇAĞIRAYIM, LANG.
AMA SENİN BEKLEDİĞİN GİBİ BİR YARDIM DEĞİL...
AZ SONRA MÜZENİN BAŞKA BİR YERİNDE...
O TAHTADAN YARATILMIŞ HİÇBİR İNSAN KONTROL EDEMEZ.
BU DURUMDA İŞİ HALLETMEK BANA DÜŞÜYOR.

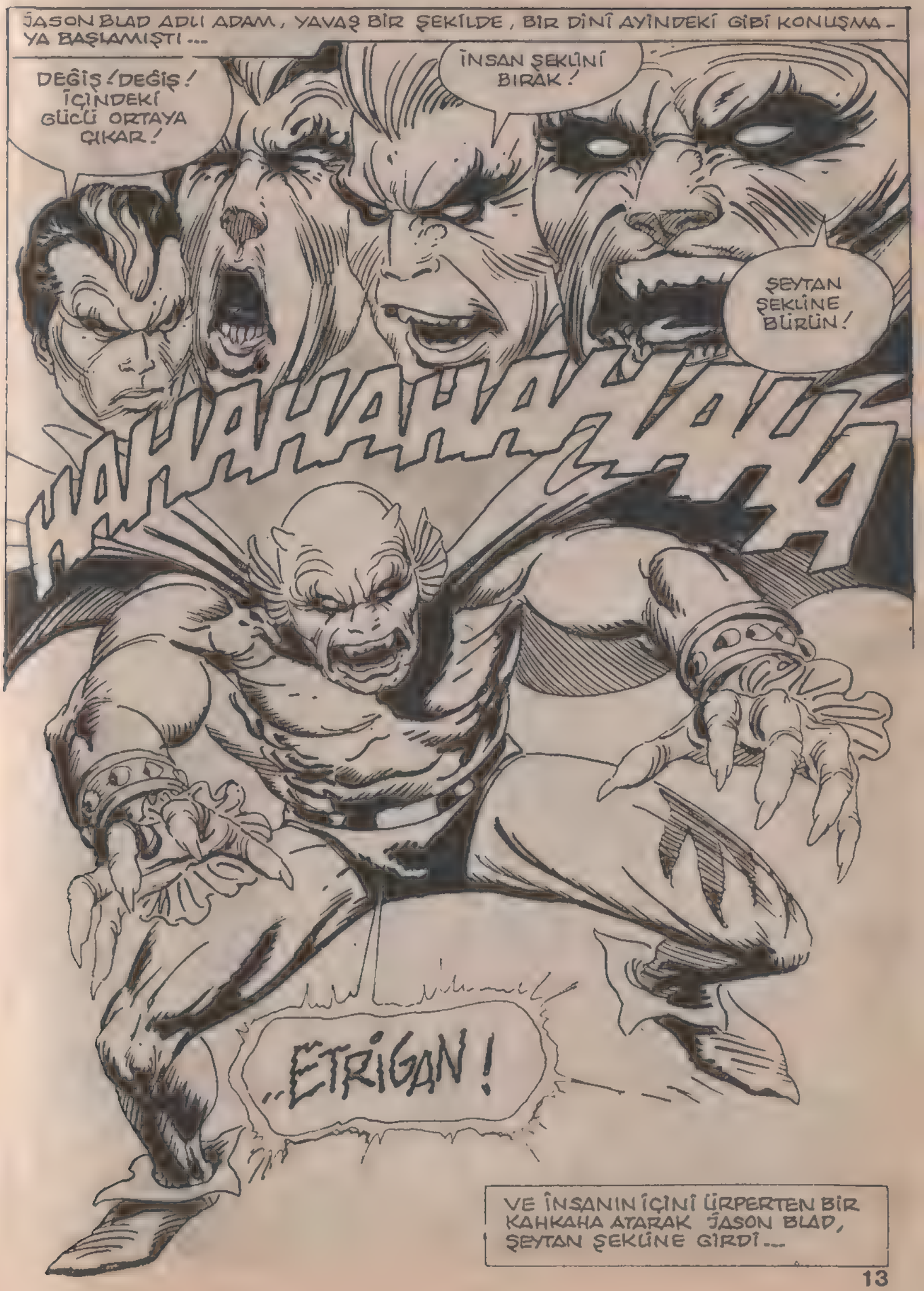
JASON BLAD ADLI ADAM, YAVAŞ BİR ŞEKİLDE, BİR DİNÎ AYİNDEKİ GİBİ KONUŞMAYA BAŞLAMIŞTI...
DEĞİŞ! DEĞİŞ! İÇİNDEKİ GÜCÜ ORTAYA ÇIKAR!
İNSAN ŞEKLİNİ BIRAK!
ŞEYTAN ŞEKLİNE BÜRÜN!
HAHAHAHAHAHA
..ETRİGAN!
VE İNSANIN İÇİNİ ÜRPERTEN BİR KAHKAHA ATARAK JASON BLAD, ŞEYTAN ŞEKLİNE GİRDİ...

O SIRADA.
BABA, BAK!..
TANRIYA ŞÜKÜR. BU ADAM HER YERE YETİŞİYOR.
BU ÖZEL BİR PARTİ BEYİM... SİZ DAVETLİ DEĞİLSİNİZ...
SEN UÇABİLİYOR MUSUN?
NE BİÇİM BİR YARATIKSIN SEN...
KONUŞANA BAK! ASIL SEN ORMANDAN KAÇMIŞ BİR YARATIĞA BENZİYORSUN.
ÇILGIN! BEN BU ŞEKLİMLE YÜZYILLAR BOYUNCA YAŞADIM.
SENDEN ÇOK DAHA GÜÇLÜYÜM!
NE OLUYOR? SADECE BİR İŞARET YAPTI...
VE TAHTA DÖŞEME BİRDEN CANLANDI...
OO!.. BAŞIM DERDE GİREBİLİR.
EĞER BU CANLI HEYKEL, ESKİ BİR KELT RAHİBİ İSE O ZAMAN MUTLAKA BÜYÜ YETENEKLERİ VARDIR.
BÜYÜ DE, BENİM KARŞISINDA ÇARESİZ KALDIĞIM BİR GÜÇTÜR.
DALLAR GİDEREK BENİ DAHA FAZLA SIKIP EZİYOR.
AZ SONRA O DALLAR, SENİN HAYATINI DA ELİNDEN ALACAK!
O DA NE?.. BU KİM?..

AHAHAHAHAHAHARR
BENİM ADIMI ÖĞRENMEDEN ÖNCE...
ŞEYTAN ATEŞİNİN SICAKLIĞINI HİSSEDECEKSİN...
OO, GÜZEL. BAŞKA BİR CANAVAR DAHA ÇIKTI. AMA BU BENDEN YANA...
ÇEVREYE YAYDIĞI ALEV NEREDEYSE KEMİKLERİMİ YAKACAK...
KURTULDUM.
EVET, AMA DÜŞMANIMIZ KURTULAMAYACAK.
ETRAFINDA KURTULAMAYACAĞIN BİR ATEŞ ÇEMBERİ YARATTIM.
ÖYLE Mİ?
YARATTIĞIN ALEV GERÇEKTEN GÜÇLÜ ŞEYTAN. AMA BEN TÜM MADDELERE HÜKMEDEBİLİRİM. YERYÜZÜ VE GÖKYÜZÜ BENİM EMRİMDEDİR.
SENİN ALEVİN, ÖFKELİ FIRTINA KARŞISINDA HİÇBİR ŞEY DEĞİLDİR, ŞEYTAN!
YARATTIĞIN FIRTINA, ŞEYTAN ALEVİMİ SÖNDÜRDÜ AMA YİNE DE ARZUNA...
...ULAŞAMAYACAKSIN.
AARRRG
SHAKK
ARTIK BENİM AYRILMA VAKTİM GELDİ.
BURADE ELDE EDECEĞİM BİR ŞEY KALMADI...
DIŞARDA FETHEDİLMEYİ BEKLEYEN DÜNYALAR VAR...

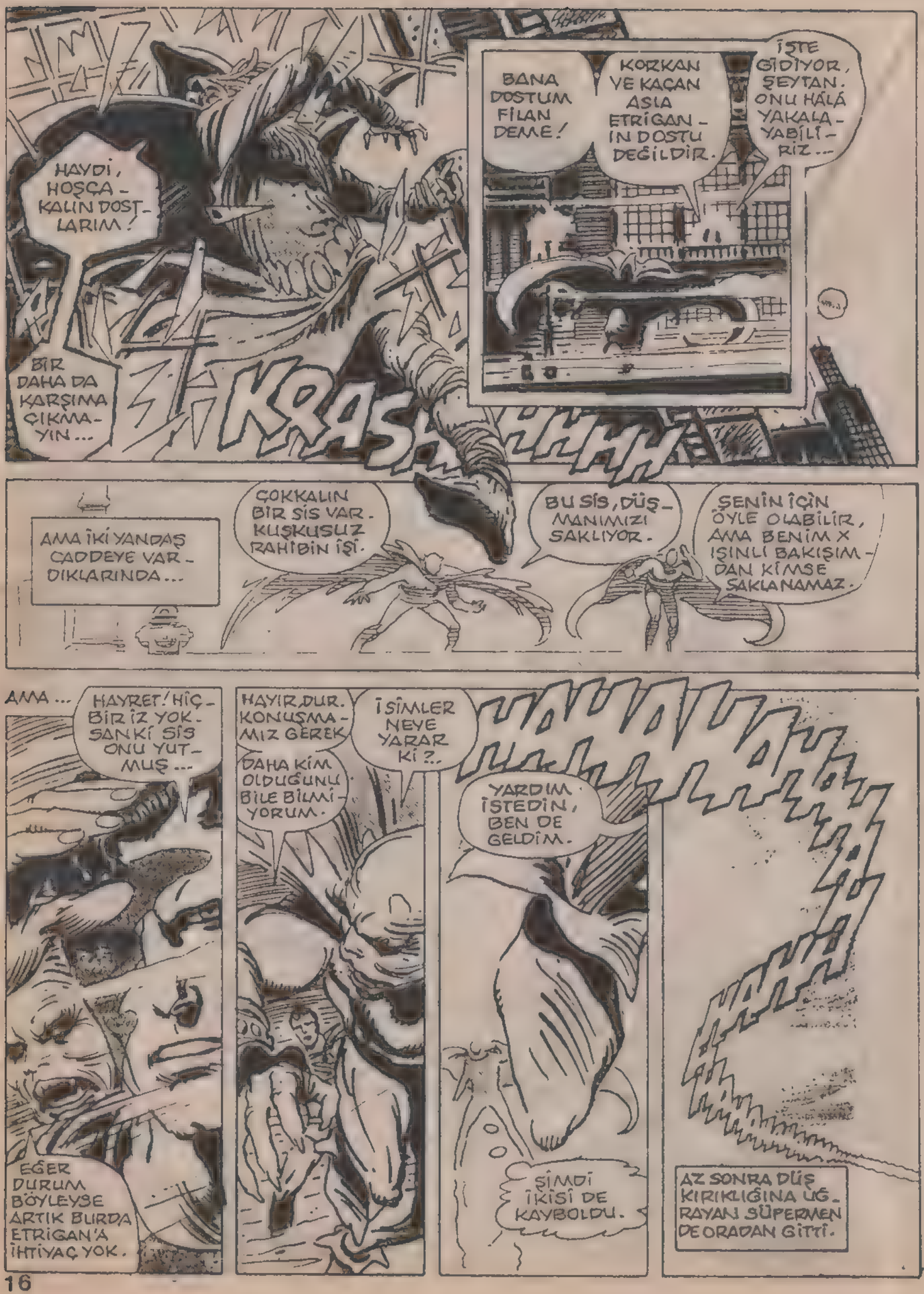
HAYDİ, HOŞÇA KALIN DOSTLARIM!
BİR DAHA DA KARŞIMA ÇIKMAYIN...
KRASH
BANA DOSTUM FİLAN DEME!
KORKAN VE KAÇAN ASIA ETRİGAN'IN DOSTU DEĞİLDİR.
İŞTE GİDİYOR, ŞEYTAN. ONU HÂLÂ YAKALAYABİLİRİZ...
AMA İKİ YANDAŞ CADDEYE VARDIKLARINDA...
ÇOKKALIN BİR SİS VAR. KUŞKUSUZ RAHİBİN İŞİ.
BU SİS, DÜŞMANIMIZI SAKLIYOR.
ŞENİN İÇİN ÖYLE OLABİLİR, AMA BENİM X IŞINLI BAKIŞIMDAN KİMSE SAKLANAMAZ.
AMA...
HAYRET! HİÇBİR İZ YOK. SANKİ SİS ONU YUTMUŞ...
EĞER DURUM BÖYLEYSE ARTIK BURDA ETRİGAN'A İHTİYAÇ YOK.
HAYIR, DUR. KONUŞMAMIZ GEREK
İSİMLER NEYE YARAR Kİ?..
DAHA KİM OLDUĞUNU BİLE BİLMİYORUM.
YARDIM İSTEDİN, BEN DE GELDİM.
ŞİMDİ İKİSİ DE KAYBOLDU.
HAHH
AZ SONRA DÜŞ KIRIKLIĞINA UĞRAYAN SÜPERMEN DE ORADAN GİTTİ.

VE İKİNCİ KİŞİLİĞİYLE MÜZEDE ORTAYA ÇIKTI, SÜPERMEN...
KLARK / SENİ ÇOK MERAK ETTİK...
NERE-LERDE KALDIN?
ÖZÜR DİLERİM LANA...

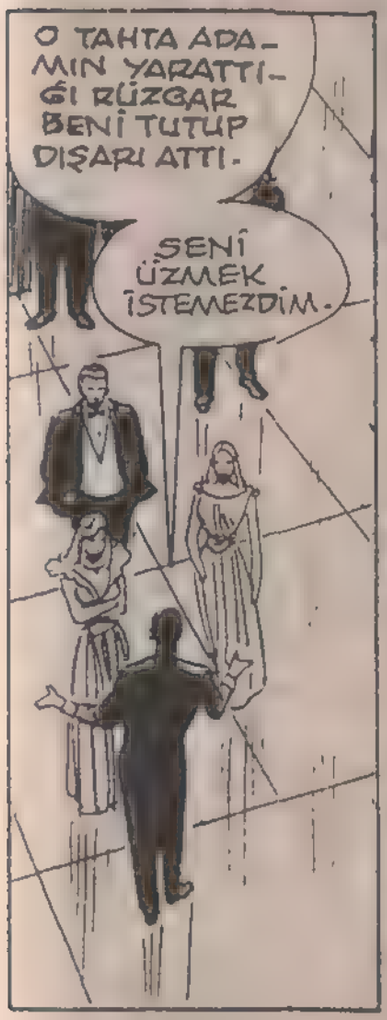
O TAHTA ADAMIN YARATTIĞI RÜZGAR BENİ TUTUP DIŞARI ATTI.
SENİ ÜZMEK İSTEMEZDİM.

BAZEN SENİ GERÇEKTEN ANLAMIYORUM ŞEKERİM.

YİNE DE SANA BİR ŞEY OLMADIĞINA SEVİNDİM EVLAT. AMA SMOKİNİN HIRPALANMIŞ.
ÖNEMLİ DEĞİL PROFESÖR. KİRALIKTI. HEYKELİNİZİN NE OLDUĞUNU ANLAYABİLDİNİZ Mİ?

NE YAZIK Kİ EN UFAK BİR FİKRİM YOK.
AMA EMİNİM, O BİLİYOR.
HİÇBİRİNİZE BİR ŞEY OLMAMASINA SEVİNDİM.

KLARK KENT... SENİ ŞEYTAN ARAŞTIRMALARI UZMANI JASON BLAD'LA TANIŞTIRAYIM...
SEVİNDİM KENT YAPTIĞIN İŞLERİ BİLİYORUM.
BİZ DE SENİN YAPTIĞIN İŞLERİ ÖĞRENEBİLİR MİYİZ?

O YÜRÜYEN HEYKELİ İMA EDİYORSAN, TEK BAŞIMA ÇALIŞMAYI TERCİH EDERİM.

AMA BU KEZ BİR İSTİSNA YAPACAK.
AMA BEN...

AMA FİLAN YOK JASON. BU İŞTE SENİN BÜYÜK YARDIMLARIN...

--OLA-BİLİR...

BİRKAÇ İTİRAZ-DAN SONRA JASON BLAD, KONUKLARINI EVİNE GÖTÜRMÜŞTÜ...

BU GERÇEK-TEN HAYRET VERİCİ...

BU RESİMLER VE HEYKELLER AYRI YÜZYILLAR-DA YAPILMIŞ-TIR--

AMA SANKİ HEP-Sİ AYNI ELDEN ÇIK-MIŞ GİBİ GÖRÜNÜ-YOR.

EVET. ARALARINDA BÜYÜK BİR BEN-ZERLİK VAR, DE-Gİl Mİ?.

BU BENZERLİKTEN DE ÖTE, BAYAN MARK. BANA KALIRSA...

BU İSMİ DAHA ÖNCE DUYDUĞUMU BİLİYORDUM.

SİYAH RAHİP HAK-KINDA BİR ŞEY Mİ BULDUN YOKSA?

KÜTÜPHANEM ÇOK ZENGİNDİR KENT. BU KİTAPLARI ÇOK UZUN ZAMANDA BİRİKTİRDİM...

HEYKEL HAKKIN-DA TAM OLARAK NE ÖĞ-RENDİ-NİZ?.

ASLINDA ONUN BİR HEYKEL OLMADIĞI-NI ÖĞREN-DİM, BAYAN LANG.

O, DÜN-YADA GÖRÜLEN EN KÖTÜ NİYETLİ YARATIK-LARDAN BİRİ.

ASLIN-DA BİR İNSAN DA DEĞİL-CANAVAR!

BU ESKİ KİTABA GÖRE SİYAH RAHİP, KELT'LERİN EN BÜYÜK RAHİPLERİNDEN BİRİYMİŞ...
"AMA HALKI, DİNİ AYİNLERDE KAN AKITILMASINA YÖNELTMİŞ."
"ROMALILAR, BRİTANYAYI İSTİLA EDİNCE BU MEZHEBİ ORTADAN KALDIRMIŞLAR. AMA RAHİBİ YOK EDEMEMİŞLER."
"EFSANEYE GÖRE SİYAH RAHİP, ORMANLARA KAÇIP KAYBOLMUŞ."
"ÇÜNKÜ DİĞER RAHİPLER BAŞKALDIRMIŞ... VE ŞİMDİ TAHTA OLAN"
"BAŞKA BİR ŞEKLE GİREREK TAKİPÇİLERİNDEN SAKLANMAYA ÇALIŞMIŞ..."
"AMA BU OYUN YÜRÜMEMİŞ."
"SİYAH RAHİBİ, CANLI CANLI TOPRAĞA GÖMMÜŞLER."
SONRA DA SİZ ONU KAZIDA BULUP GOTHAM'A GETİRMİŞSİNİZ...
AMAN TANRIM!
SİYAH RAHİBİN SİZİN TARAFINIZDAN BULUNARAK ORADAN KURTULMASINI KADERİN BİR CİLVESİ OLARAK GÖREBİLİRİZ.
O CANAVAR ŞİMDİ SERBESTÇE KENTİN SOKAKLARINDA DOLAŞIYOR...
BU KEZ ONU SÜPERMEN BİLE DURDURAMAYABİLİR.
ANCIENT SECRETS AND RITUALS

O SIRADA GOTHAM ŞEHRİ PARKINDA...
NEYSE Kİ KENDİ-ME EMİN BİR YER BULDUM.
BURADA, DOĞA-NIN KOYNUNDA ÖZGÜRCE DÜŞÜ-NÜP, YAPACAKLA-RIMI PLANLAYA-BİLİRİM.
CAM VE METALDEN YAPILMIŞ KULELER, BENİM İÇİN UYGUN DEĞİL.
HEY MORUK. SANA KİMSE, GECELEYİN BURANIN TE-KİNSİZ OLDU-ĞUNU SÖYLE-MEDİN Mİ
BURADA HEP SER-SERİLER DOLAŞIR.
BİZİM GİBİ SERSERİ-LER.
GİDİN ÇILGIN-LAR! SİZE AYIRACAK VAKTİM YOK!
HEY, ÖYLE TAVIRLAR TAKINMA MORUK. ZATEN SENİN GİBİ ÜÇ MORUĞU HAKLADIK.
DÖRDÜN-CÜSÜ DE SEN OLMAK İSTİYOR-SAN O BAŞKA...
I ♥ N.Y
BU DURUM-DA SENİ HİÇBİR ŞEY KURTA-RAMAZ.
HEY! O DA NE?.
ÇİMEN GİDE-REK YU-MUŞU-YOR.
SANKİ İNSAN YUTAN KUM GİBİ.
HIZLA BATI-YO-RUZ.
SENİ RAHAT-SIZ ETTİ-ĞİMİZ İÇİN GER-ÇEKTEN ÖZÜR DİLERİZ.
LÜTFEN BİZE YARDIM ET. YOKSA...
"ÇOK GEÇ OLA-CAK."
I ♥ N.Y

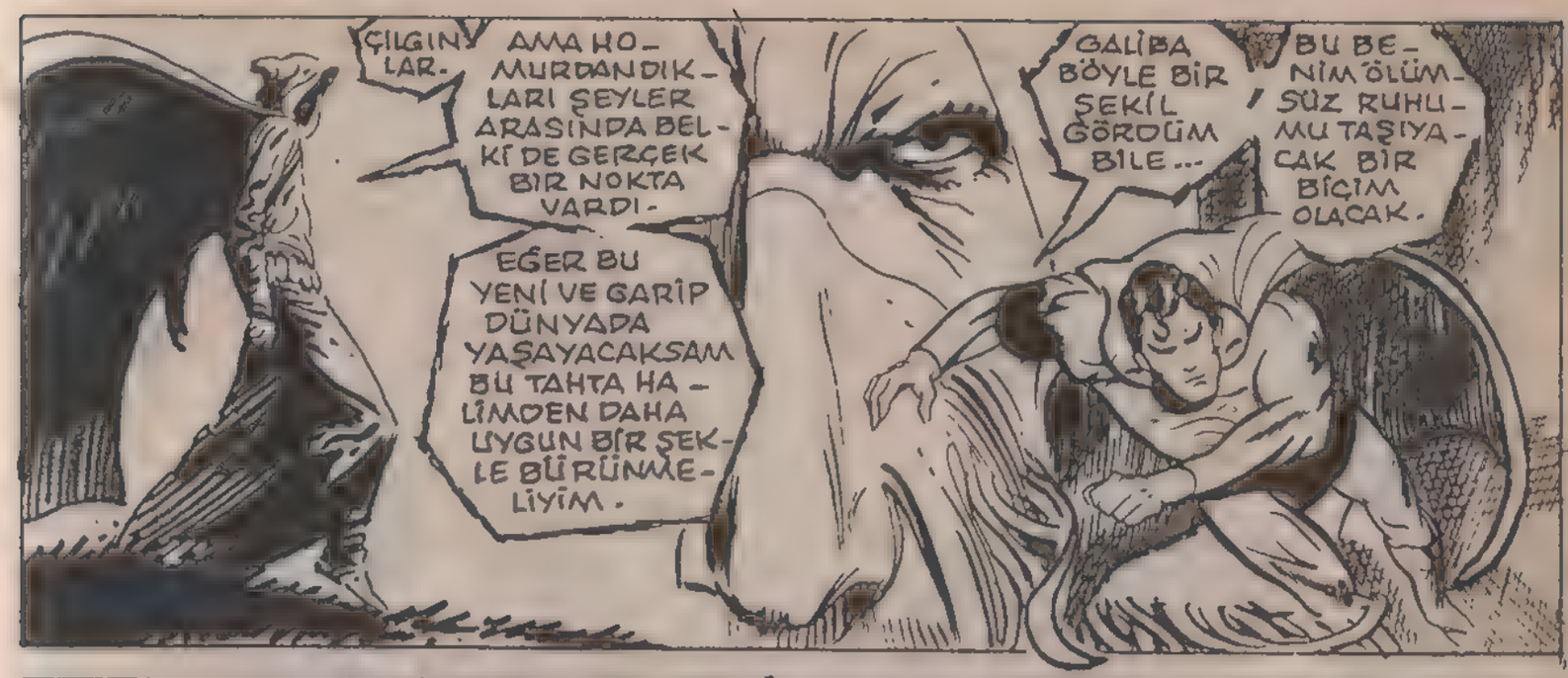
ÇILGIN-LAR.
AMA HO-MURDANDIK-LARI ŞEYLER ARASINDA BELKİ DE GERÇEK BİR NOKTA VARDI.
EĞER BU YENİ VE GARİP DÜNYADA YAŞAYACAKSAM BU TAHTA HA-LİMDEN DAHA UYGUN BİR ŞEK-LE BÜRÜNME-LİYİM.
GALİBA BÖYLE BİR ŞEKİL GÖRDÜM BİLE...
BU BE-NİM ÖLÜM-SÜZ RUHU-MU TAŞIYA-CAK BİR BİÇİM OLACAK.

ONU BU KARMA KARI-ŞIK ÇEVREDE BULMAM ZOR OLACAK.
AMA BUNUN DA BİR ÇÖZÜ-MÜ VAR.
EĞER ARADIĞIM KİŞİYİ BULAMAZSAM ONUN BENİ BUL-MASINI SAĞLA-RIM...
SİYAH RAHİP YİNE BİR İŞARET YAPTI VE BU DÜNYADA DUYULMAMIŞ ŞEYLER MIRILDAN-MAYA BAŞLADI...

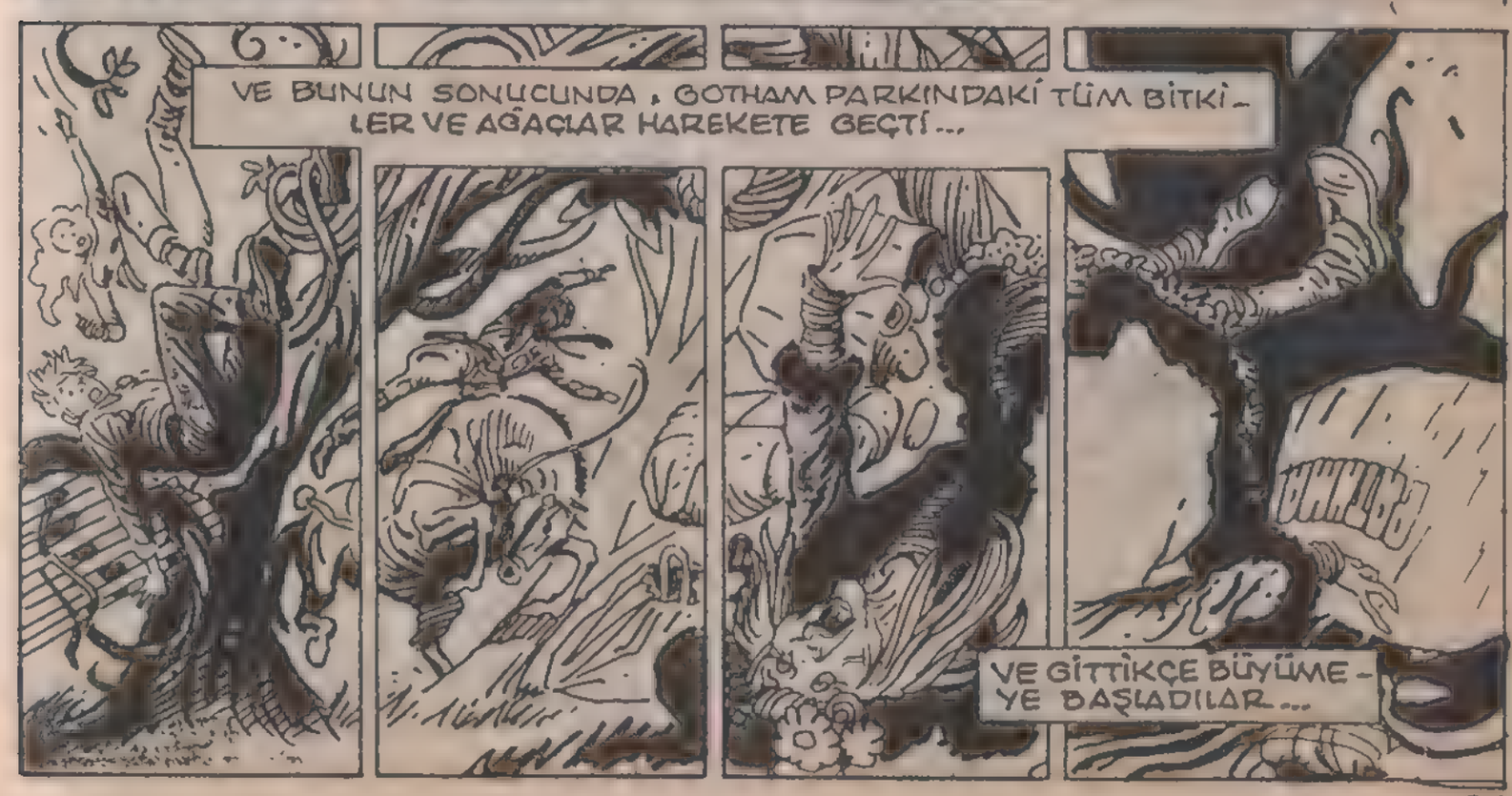
VE BUNUN SONUCUNDA, GOTHAM PARKINDAKİ TÜM BİTKİ-LER VE AĞAÇLAR HAREKETE GEÇTİ...
VE GİTTİKÇE BÜYÜME-YE BAŞLADILAR...

SÜPERMEN, GOTHAM SEMALARINA YILDIRIM GİBİ GİTTİ.
VE İNANILMAZ BİR ŞEKLE BÜRÜNMÜŞ OLAN GOTHAM PARKINA ULAŞTI...
BU, SİYAH RAHİBİN İŞİNE BENZİYOR.
KÜÇÜK BİTKİLERDEN BİR ORMAN YARATMAK, ONUN UZMANLIK ALANI GALİBA...
NEYSE Kİ RAHİP BURADA OLMAYINCA BU BİTKİLER, SALDIRGAN VE ACIMASIZ OLAMIYORLAR.
DALLARIN ARASINDAN GEÇECEK KADAR BİR DELİK AÇMALIYIM...
BU ŞEKİLDE BİTKİLERİN KÖKÜNE ULAŞIRIM.
OLAMAZ! PROFESÖR LANG!
MÜZEDEN AYRILINCA BURADA TUZAĞA DÜŞMÜŞ OLMALI.
ONA HEMEN ULAŞAMAZSAM, BURADA ÖLECEK...
KORKMAYIN PROFESÖR. SİZİ HEMEN BURADAN ÇIKARACAĞIM...
SADECE ELİMİ TUTUN VE...
DUR SÜPERMEN ELİNİ ÇEK!..
KİM O?..

ETRİGAN GELDİĞİ İÇİN DUA ET..
YİNE Mİ SEN?
ÇOK NAZİKSİN, AMA YARDIMIN OLMADAN DA YAPARIM.
ÖYLE Mİ SANIYORSUN?
KURTARMAK İSTEDİĞİN KİŞİ GÖRÜNEN KİŞİ DEĞİL!
YOO! DUR!
SENİ CANAVAR! NE YAPIYORSUN?
TANIDIĞIM EN İYİ İNSANLARDAN BİRİNİ ÖLDÜRDÜN.
LEVİS LANG'İN ANISINA BEN DE SENİ ÖLDÜRECEĞİM.
ÖFKENİ KONTROL ET SÜPERMEN. BU BENİ ETKİLEMEZ.
ŞEYTAN ATEŞİMLE YANAN KİŞİ BAŞKA BİRİYDİ...
LANETİM ÜZERİNDE ŞEYTAN. BANA İKİNCİ KEZ TUZAK KURUYORSUN.
SİYAH RAHİP!
AMA NASIL?
SENİ YOK ETMEK İÇİN ARKADAŞININ GÖRÜNTÜSÜNE BÜRÜNDÜ.
ŞEYTAN ATEŞİ SENİ KURTARMASAYDI, BİR DOKUNUŞLA SENİN BEDENİNE SAHİP OLACAKTI...
ŞİMDİ GERİ ÇEKİL. BU BENİM SAVAŞIM...

O HALDE BU TEK TARAFLI BİR SAVAŞ OLACAK...
OLAMAZ! ŞEYTANI BİR ÇUVAL GİBİ KENARA FIRLATTI...
SİYAH RAHİBE DOKUNAMIYORUM BİLE. ONU NASIL YENECEĞİZ?
DAHA ANLAYAMADIN MI ÇILGIN... BEN YENİLMEZİM!..
HAHAHAHAHAHAHA
SİYAH RAHİBİN GÜCÜNÜ GÖR VE UMUDUNU KES!
AMAN TANRIM! BÜYÜYOR...
ÜZGÜNÜM, AMA BEN UMUT KESMEK NEDİR BİLMEM.
BENİM GÜCÜM, BASTIĞIM TOPRAĞIN GÜCÜDÜR. SONSUZ GÜÇTÜR BU!
BU GÜCÜ İSTEDİĞİM ZAMAN ALABİLİRİM.
BELKİ BU KEZ ÖĞRENİRSİN BUNU.
O KADAR EMİN OLMA HAZ.
SHAAAKKK
YİNE BİR ŞEY YAPTI. KORKUNÇ BİR FIRTINA ÇIKTI...

HER ŞEY ELDEN GİTMEDEN, SİYAH RAHİBİ DURDURMALIYIZ...
EVET. DURDURMALIYIZ.
AMA NE KADAR GÜÇLÜ OLURSAK OLALIM, GÜCÜNÜ TOPRAKTAN ALAN O CANAVARI YENEMEYİZ.
BU FİKRİNE KATILMIYORUM BEN!
HEY, BULDUM. BANA ÇÖZÜMÜ SÖYLEDİN... TAMAM...
BEN Mİ?. NASILZ. BİLMİYORUM Kİ...
SEN O ÇİRKİN YARATIĞI BİRAZ MEŞGUL ET DE...
SANA GÖSTEREYİM.
NEDEN BİLMİYORUM, AMA DENİYECEĞİM.
ŞEYTAN, SİYAH RAHİBİN ÖFKESİNİ ÜZERİNE ÇEKEREK ONU OYALAMAYA ÇALIŞIYORDU ŞİMDİ...
VAY CANINA! BUNUN CEZASINI ÇEKECEKSİN!
AMA BÖYLECE NERDEYSE KENDİ ÖLÜMÜNÜ HAZIRLAMIŞTI...
TOPRAK AYAKLARININ ALTINDA TİTRİYOR.
AMA NASIL?
BİLMEK İÇİN ÜÇ HAKKIN VAR, SİYAH RAHİP!
SIRAKROOM

BU MACERANIN SONU

Benden uzak dur!...

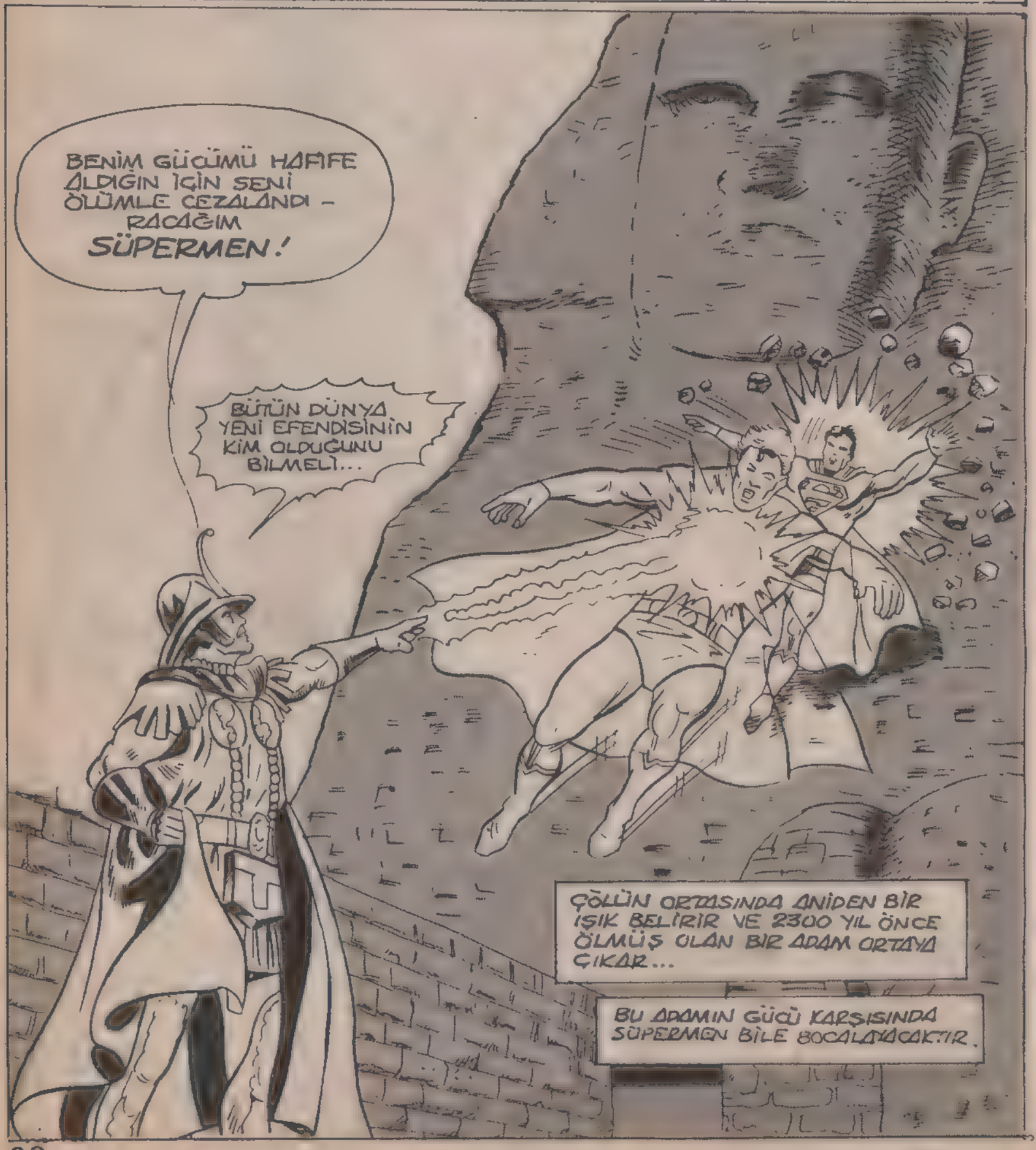

METROPOLİS... SAAT 21,45

BU ADAM CESİ KOYL. GTV TELEVİZYONU'NUN PROGRAM MÜDÜRÜ...

İNANMAZ.

AKLI KARIŞMIŞTIR...

BİRİNİZ BENİ ÇİMDİKLEYİN, YA DA TOKAT ATIN...

YA RÜYA GÖRÜYORUM YA DA BU BİR OYUN...

CES!... SAKİN OL!

AMA GERÇEK OLAMAZ. YAYINA GİRMEMİZE DAHA 15 DAKİKA VAR...

VE KLARK KENT EKRANDAN STUDYOYA GELMİŞ...

BU OLAYLARI, HABERLERİN BAŞINDA "GÜNÜN SÜRPRİZİ" OLARAK VERSEK YERİDİR.

"SELAM CES!

SELAM KLARK. BÜGÜNKÜ SÜRPRİZİNLE AZ DAHA KALBİMİ DURDURACAKTIN...

ASLINDA ÖNCE GELMEMİN NEDENİ, UYDUDAN GELEN HABERLERİ KONTROL ETMEKTİ...

HARİKA! İŞTE SİZDEN BEKLEDİĞİM ÇALIŞMA BU! BAKALIM ÇÖLDEKİ GÜZEL MUHABİRİMİZ NE HABERLER VERİYOR...

HER ŞEY TAMAM KLARK.

SAKİN OL CES

BEN HER ZAMAN KENDİ GÖRDÜĞÜME İNANIRIM...

BEN LANA LANG MISIR PİRAMİTLERİNDEN NAKLEN YAYIN YAPIYORUZ... CES, MERAK ETME!..
BURADA HER ŞEY YOLUNDA...
CİHAZLAR ÇALIŞIYOR. HÜKÜMET SÖZCÜSÜ DE GELDİ. VE AÇILIŞ KONUŞMASINA BAŞLAMAK ÜZERE... TAMAM MI?
TAMAM, TAMAM! AMA ÇOK DİKKAT ET, ON DAKİKAN VAR. KLARK KONUŞMAYA BAŞLADIKTAN HEMEN SONRA ORAYA BAĞLANACAĞIZ. TAMAM MI?
ANLAŞILDI ŞEF. ÖNCE KONFERANS HAKKINDA BİR KONUŞMA YAPACAĞIM SONRA DA...
LANA! NELER OLUYOR? SESİN DEĞİŞTİ...
İNANILMAZ CO..!
TAM SANSASYONEL BİR HABER! BİR DEV ORTAYA ÇIKTI...
İNANILMAZ BİR ŞEY...
NE DEMEK OLUYOR BU?
BEN DE BİR ŞEY ANLAMADIM.
HAYDİ LEO! KAMERAYI ORAYA ÇEVİR...
İLGİNÇ!
CESİ KOYL AĞZI AÇIK OLAYI SEYRETMEKTEDİR...
AMA BİR ANDA KENDİNİ TOPLAYAN PROGRAM MÜDÜRÜ İDAREYİ ELE ALIR...

DERHAL YAYINA GİRMELİYİZ. BU ADAM KİMSE BİZİM İÇİN ALTIN GİBİ DEĞERLİ BİR HABER KAYNAĞI...
30 SANİYE SONRA YAYINA GİRİYORUZ ŞEF...
TAM SEKİZ ÜLKENİN BAŞKANI ORADA. UMARIM TEHLİKELİ BİR OLAY OLMAZ...
KLARK!
YOO.. OLAMAZ. GENE YÜK OLDU. TANRIM SU SİNİRLERİME MUKAYYET OL...
AMA KLARK KAYBOLMAMIŞTIR...
KIYAFET DEĞİŞTİRMEK İÇİN UYGUN BİR YER ARAR...
ÜZGÜNÜM CES, AMA BURADA OTURUP SEYREDEMEZDİM...
KLARK! LÜTFEN, SANA İHTİYACIM VAR...
BAM!
BAM!
CES YENİ BİR SPİKER BULABİLİR AMA...
YENİ BİR SÜPERMEN BULMAK İMKÂNSIZ...
ÖYLE BİR NUMARA YAPMALIYIM Kİ, KLARK ONLARA BİLGİ VERİYOR DURUMUNA GİRSİN..
BUNUN İÇİN
DERHAL...
MISIR'A
GİTMELİYİM...
DÜŞÜNDÜĞÜNÜ.

-ANINDA YAPMIŞTIR...

SÜPERMEN! BURADA OLMAN BÜYÜK TESADÜF. HERİF SANKİ DEV BİR KUŞ...

OLDUĞU KADAR ÇABUK GELDİM LANA NE OLDU?

NE Mİ OLDU? BİRKAÇ DAKİKA İÇİNDE 8 ÜLKE LİDERSİZ KALDI. İŞTE BU OLDU..

YÜCE KRİPTON!

SENİ UYARIYORUM SÜPERMEN! DÜNYADA HİÇ KİMSE BENDEN GÜÇLÜ OLAMAZ...

BEN BÜYÜK ALEKSANDIR'IN İKİNCİ YAŞAMIYIM...

DÜNYAYA GERİ DÖNDÜM. BENİM OLAN ŞEYLERİ YÖNETMEK İÇİN. MAKEDONYA KRALLIĞINI, MISIR TANRILARINI, PERS TARİHLERİNİ, ÖN ASYAYI TÜM DÜNYAYI YÖNETMEK İÇİN...

YETER ARTIK. BU İNSANLAR BURADA DÜNYA BARIŞINI KURMAK İÇİN TOPLANDILAR. SENİN HAKİMİYET PALAVRALARINI DİNLEMEK İÇİN DEĞİL..

O ZAMAN YANILIYORLAR. NASIL BİR ZAMANLAR ONLARA VE TÜM DÜNYAYA HÜKMETTİYSEM BUGÜN DE HÜKMEDERİM..

BÜYÜK ALEKSANDIR 24. YÜZYIL ÖNCE YAŞAMIŞTI. SEN "O" OLSAN BİLE, ŞİMDİ TAMAMEN DEĞİŞMİŞ BİR DÜNYADASIN.

HAYIR KRİPTONLU DÜNYA YALNIZ ONU YÖNETENİNDİR...

SENİN OLMADIĞI KESİN. BU İNSANLARI BIRAK ÇABUK...

HA! HA! TEHDİDİ BIRAK, BEN ALEKSANDIR'IM. BENİ KİMSE DURDURAMAZ...
HAYDİ! GÜCÜN YETİYORSA ONLARI KURTAR...
PEKİ... ÖNCE ONLARI ÇIKARTAYIM, SONRA SENİNLE İLGİLENİRİM...
NEE? OLAMAZ! YUMRUĞUM İŞE YARAMIYOR...
EE SAYIN BAŞKAN! SİZİN ŞU ÜNLÜ KAHRAMANINIZIN YETENEĞİ BU KADAR MI?
SABIRLI OLUN! ŞİMDİYE KADAR HİÇBİR İŞİNİ YARIM BIRAKMADI...
BUNU DA BIRAKMAZ...
BANA GÜVENDİĞİNİZ İÇİN TEŞEKKÜRLER...
AMA BU GÜÇLÜ KORUMA ALANINI NASIL AŞACAĞIZ?
YUMRUĞUM TÜM GÜCÜMÜ TOPLAYAMADI BELKİ...
NE YAPTIYOR...
GERÇEK KAHRAMANLIĞIN NE OLDUĞUNU GÖSTERİYOR...
TÜM DÜNYA BÜYÜK BİR SESSİZLİKLE SÜPERMEN'İ İZLİYORDU..
THWAAAM!
HER GÜN ÜLKELERİNİN BİNLERCE SORUNU İLE UĞRAŞAN LİDERLER DE SESSİZCE BEKLİYOR VE YALNIZCA...
..DUA EDİYORLARDI...

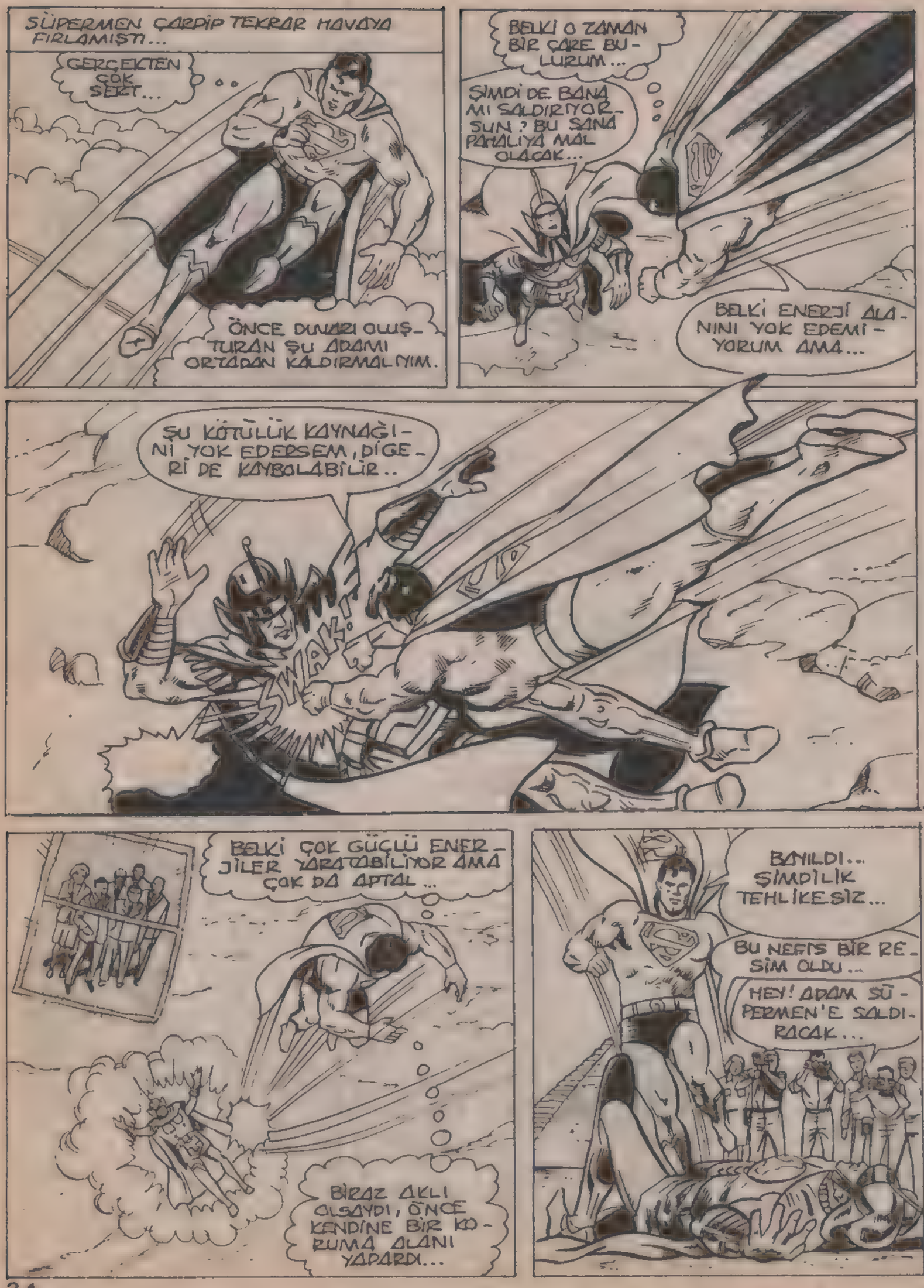
SÜPERMEN ÇARPIP TEKRAR HAVAYA FIRLAMIŞTI...
GERÇEKTEN ÇOK SERT...
ÖNCE DUVARI OLUŞTURAN ŞU ADAMI ORTADAN KALDIRMALIYIM.
BELKİ O ZAMAN BİR ÇARE BULURUM...
ŞİMDİ DE BANA MI SALDIRIYORSUN? BU SANA PAHALIYA MAL OLACAK...
BELKİ ENERJİ ALANINI YOK EDEMİYORUM AMA...
ŞU KÖTÜLÜK KAYNAĞINI YOK EDERSEM, DİĞERİ DE KAYBOLABİLİR..
SWAK!
BELKİ ÇOK GÜÇLÜ ENERJİLER YARATABİLİYOR AMA ÇOK DA APTAL..
BİRAZ AKLI OLSAYDI, ÖNCE KENDİNE BİR KORUMA ALANI YAPARDI...
BAYILDI... ŞİMDİLİK TEHLİKESİZ...
BU NEFİS BİR RESİM OLDU..
HEY! ADAM SÜPERMEN'E SALDIRACAK...

SENİN HAKİMİYETİN BURADA BİTİYOR DOSTUM. ŞU POLİTİKACILARI BIRAK DA İŞLERİNİ YAPSIN!
SAÇMA! GERÇEKTEN FİLİP'İN OĞLUNU YENDİĞİNİ Mİ SANIYORSUN?
EVET... YARDIMA İHTİYACIN VAR. BEN SANA...
SENİ YALANCI...
BENİMLE KİMSE BÖYLE KONUŞAMAZ!
UF!
ÖLÜMÜ ALMADAN BİD YERE GİTMEM...
RAO! ÖNÜ NE GEÇİLMEZ BİR ENERJİ BU. HAREKETLERİMİ KONTROL EDEMİYORUM...
BENİ DİNLE KRİPTONLU... HİÇ BİR ÖLÜMLÜ BANA KARŞI...
GELEMEZ...
SENİ ŞU ANDA ÖLDÜREBİLİRİM SÜPERMEN AMA ÖLDÜRMEYECEĞİM. TEK ŞARTIM ŞU: BUNDAN BÖYLE BENİM, EFENDİN OLDUĞUMU KABUL EDECEKSİN...
OH!
WHAMPH

BENİ ÖLDÜRECEK GÜCÜ OLUP OLMADIĞINI BİLMİYORUM. AMA ONA BU ŞANSI VERMEYECEĞİM.
BANA BAĞLILIK YEMİNİ ETMEYE HAZIR MISIN?
BELKİ BAKIŞLARIMLA ONA PANZER IŞINLARI YOLLAYABİLİRİM..
İMKÂNSIZ. ANINDA IŞINLARI GERİ YOLLUYOR...
HÂLÂ MI DÖNÜŞÜYORSUN? CESARETİNE HAYRANIM..
AMA BU İNADIN YÜZÜNDEN SABRIMI TAŞIRDIN!
BAO AŞKINA!
KIPIRDAYAMIYORUM.
DÜNYALILAR, BENİ DİNLEYİN! SİZİN EN GÜÇLÜ KAHRAMANINIZI YAKALADIM. BANA KARŞI KOYACAK KİMSE KALMADI... ŞUNU İYİ BİLİN Kİ, BEN DE ÇOK İYİ VE ÇOK ADİL BİR HÜKÜMDAR OLACAĞIM...
AMA BANA SADIK KALMAYAN HERKES ÖLDÜRÜLECEK. İTAATKÂR OLURSANIZ, BARIŞ İÇİNDE YAŞARSINIZ. YOKSA...
...ÖLÜRSÜNÜZ...
DİĞER KAHRAMANLAR NEREDELER? BİR KISMININ DÜNYADA BİR KISMININ DA BİRLİK'İN LYDUSU'NDA OLMASI GEREKİRDİ..
YÜCE KRİPTON! TÜM YOLLARI KAPATMIŞ...
BİRLİK ÜYELERİNİ DE AYNI GÜÇ ALANI İÇİNE HAPSETMİŞ. TEK ÇAREMİZ VAR...

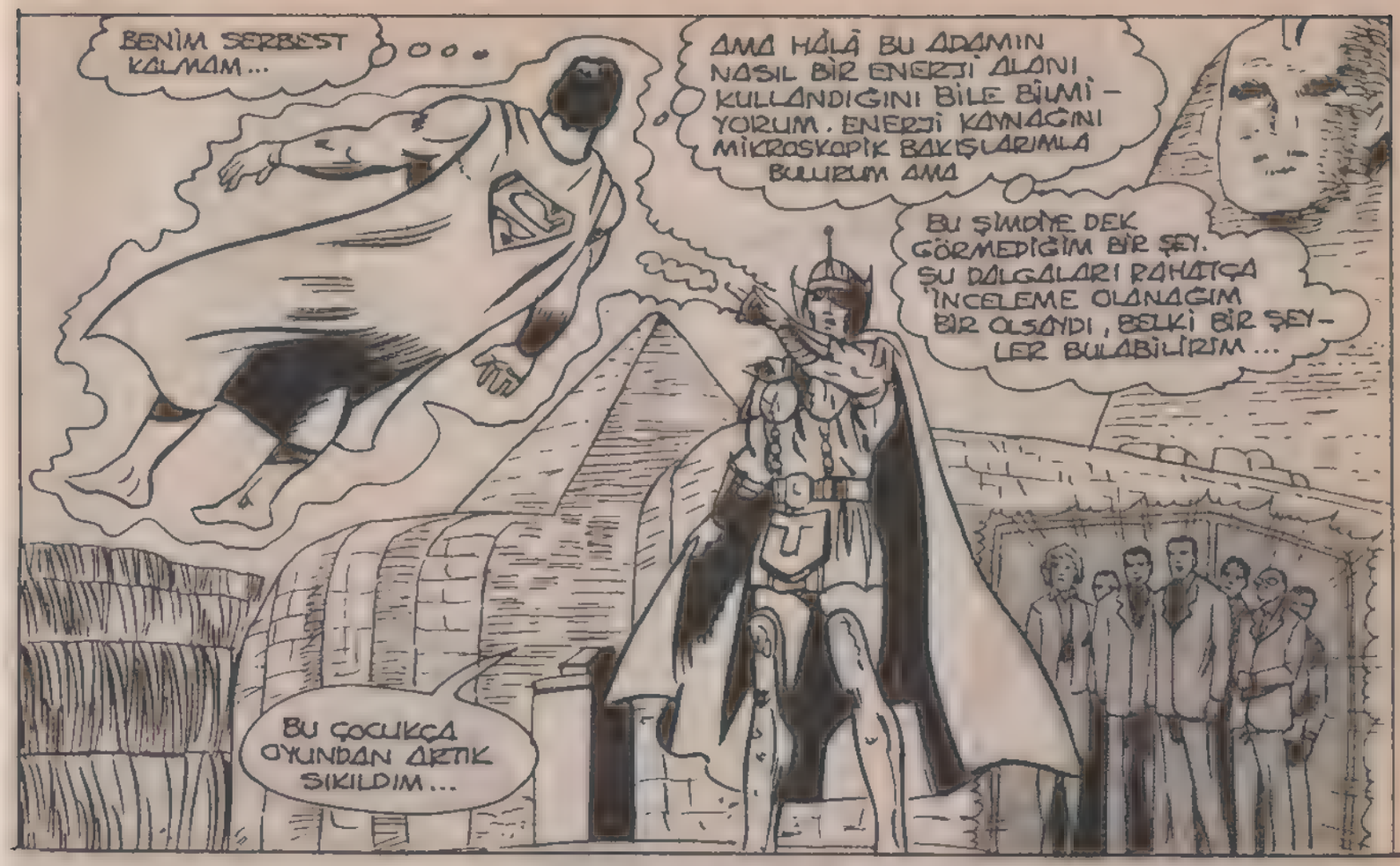
BENİM SERBEST KALMAM...
AMA HÂLÂ BU ADAMIN NASIL BİR ENERJİ ALANI KULLANDIĞINI BİLE BİLMİYORUM. ENERJİ KAYNAĞINI MİKROSKOPİK BAKIŞLARIMLA BULURUM AMA
BU ŞİMDİYE DEK GÖRMEDİĞİM BİR ŞEY. ŞU DALGALARI RAHATÇA İNCELEME OLANAĞIM BİR OLSAYDI, BELKİ BİR ŞEYLER BULABİLİRİM...
BU ÇOCUKÇA OYUNDAN ARTIK SIKILDIM...

DOSTLARINIZI DA ALIP GİDİYORUM. SANA SÖYLEDİKLERİMİ UNUTMA SÜPERMEN. YOKSA SON SAATLERİN YAKLAŞIR...
BİR DAHAKİ SEFERE BENİ SAYGI İLE SELÂMLAMAZSAN, BAŞINA GELECEKLERİ SEN DÜŞÜN.
TANRIM! BU GERÇEK OLAMAZ...
BU İNANILMAZ DURUMDAN KURTULMALIYIZ...

SÜPERMEN BİZİ KURTARAMAYACAK...
YÜCE KRİPTON! ALEKSANDIR, DEVLET ADAMLARI İLE BİRLİKTE YOK OLDU... SÜPERBAKIŞLARIM BİLE ONLARI GÖREMİYOR.
TÜM DÜNYANIN GÖZLERİ ÖNÜNDE BU İNANILMAZ OLAY GERÇEKLEŞMİŞTİR. DÜNYANIN EN GÜÇLÜ KAHRAMANI BİLE BUNA İNANAMAZ...

YENİK DÜŞEN SÜPERMEN DERHAL BULUNDUĞU YERİ TERKETTİ. ŞU AN TÜM DÜNYA KAÇIRILAN BAŞKANLARIN NE OLACAĞINI MERAK EDİYOR..

AYRICA; YENİDEN DÜNYAYA GELDİĞİNİ İDDİA EDEN "BÜYÜK ALEKSANDIR"IN SIRRI DA AYRI BİR MERAK KONUSUDUR...

ŞİMDİ TÜM DÜNYA BU ADAMIN SIRRINI ARAŞTIRMAKTADIR...

BU ARADA DİĞER BİR SORU DA ŞUDUR: SÜPERMEN DÜNYAYI KURTARA...

YETER ARTIK..

ŞÜPERMEN YILLARDIR DÜNYAYI YÜZLERCE TEHLİKEYE KARŞI KAHRAMANCA SAVUNDUĞU HALDE, ŞİMDİ HALA ONA GÜVENMİYORLAR.

BU ARADA O MUTLAKA BU İŞE BİR ÇARE ARIYORDUR...

HABERLERİ DİNLEMELİYİM - BELKİ BİR GELİŞME VARDIR...

KENDİNİ ALEKSANDIR DİYE ADLANDIRAN ADAM VE SÜPERMEN HAKKINDA EN UFAK BİR İPUCU BİLE YOKTUR. ŞİMDİLİK EN BÜYÜK SORUN OLAN DEVLET ADAMLARININ AKIBETİ...

ANCAK BU İKİ GÜCÜN KARŞILAŞMASI İLE BELLİ OLACAKTIR...

BU ARADA...

BAMBAŞKA SORUNLARLA İLGİLENEN BAŞKALARI DA VARDIR...

GÖZDEN KAÇIRMIŞ OLAMAM

BURASI ÜLKENİN EN ÜNLÜ ENDÜSTRİ MERKEZİ İDİ. AMA 14 SAATTEN BERİ NE İÇERİ GİREN NE DE ÇIKAN OLDU...

HÂLÂ BEKLEYİP DURUYORUM.

ÖĞRENDİĞİME GÖRE BURADA PEK YASAL İŞLER DÖNMÜYORMUŞ.

ÖNEMLİ BİR HABER YAKALAMAK ZORUNDAYIM...

AMA BURADA DÖNEN DOLAPLARI BİLMEDEN BİR ŞEY YAPAMAM Kİ...

DUVARLARIN ÖTESİNİ DE GÖREMEM...

HMM... TAMAM... BU İŞİ YAPABİLECEK...

...BİRİNİ TANIYORUM. ONU NEDEN ÇAĞIRMAYAYIM?

BİP BİP BİP

KOL SAATİNDEKİ BİR DÜĞMEYE BASAR VE NE OLUR...

SİNYAL DERHAL ETKİSİNİ GÖSTERİR... ZİRA BU SAATİN SİNYALLERİNİ DUYAN ÇOK GÜÇLÜ BİR İNSAN VARDIR...

SÜPERMEN

BU CİMİ'NİN SİNYALİ. KAYBOLAN ADAMLARI ARAMAYI SÜRDÜRMELİYİM AMA...

ÇOK GEREKLİ OLMASA CİMİ BENİ ÇAĞIR. MAZDI..
SÜPERMEN. NASILSIN.? YARDIMINA İHTİYACIM VAR...
NE OLDU CİMİ?

BURADA BİRŞEYLER DÖNDÜ - GÜNÜ BİLİYORUM AMA İÇERİYE GİREMİYORUM. FABRİKANIN İÇİNE GİRMEK ÇOK GÜÇ...
BENİ BU YÜZDEN Mİ ÇAĞIRDIN?

İÇERİDE NE OLDUĞUNU ÖĞRENMEK İSTEMİYORUM. BİRKAÇ SAAT ÖNCE OLANLARDAN SONRA BU KADARCIK ŞEY BANA ÇOK BASİT GELİYOR...

ÖZÜR DİLERİM.. SAATLERDİR BURAYI GÖZETLİYORUM, NELER OLDUĞUNDAN HİÇ HABERİM YOK...

DOSTUM OLARAK BANA YARDIM EDECEĞİNİ DÜŞÜNDÜM...
SENİ KIRMAK İSTEMEZDİM CİMİ AMA SINIRLERİM ÇOK GERGİN...

ÜZÜLME. SENİN ÇOK DAHA ÖNEMLİ İŞLERİN OLDUĞUNU TAHMİN ETMELİYDİM.
DUR CİMİ. SENDEN ÖZÜR DİLERİM...

BU SEMBOL ÇOK İLGİNÇ. İÇERDE BENİ İLGİLENDİREN BİRŞEYLER OLDUĞUNU SANIYORUM.
SEN EN BÜYÜK HABERİ YAKALADIN...
... BEN DE ALEKSANDIR'I
NE DEMEK BU?
...ŞU ALEKSANDIR DA KİM, SÖYLER MİSİN?
GİTTİ BİLE! NE OLDUĞUNU ÖĞRENEMEYECEĞİM...
KASTLANTI VEYA DEĞİL. BU OLAYI KÖKÜNDEN ÇÖZMELİYİM. BU RESİMLER ALEKSANDIR'IN GÖNDERDİKLERİYLE AYNI...
SANIRIM KENDİSİ DE BURADADIR..
SÜPERMEN, KARŞILAŞTIĞI BU GARİP YARATIĞA ŞAŞKIN GÖZLERLE BAKMAKTADIR...
TABİİ DİĞERLERİ DE...
YÜCE KRİPTON!
AMA BU DEVİ DİKKATLE İNCELEDİĞİ ZAMAN GERÇEĞİ ANLAR..
BU BİR CANLI DEĞİLDİR...

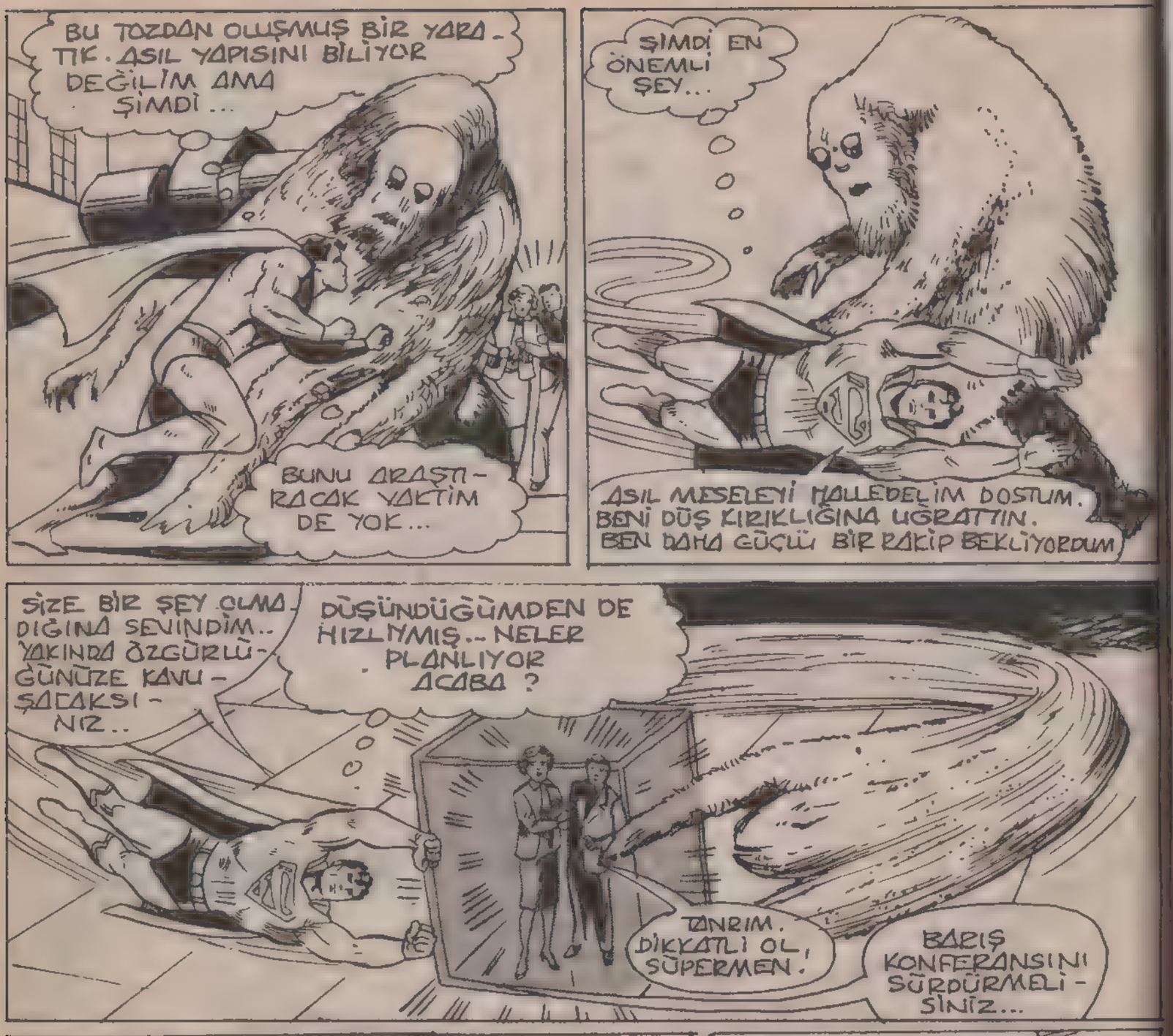
BU TOZDAN OLUŞMUŞ BİR YARATIK. ASIL YAPISINI BİLİYOR DEĞİLİM AMA ŞİMDİ...
BUNU ARAŞTIRACAK VAKTİM DE YOK...
ŞİMDİ EN ÖNEMLİ ŞEY...
ASIL MESELEYİ HALLEDELİM DOSTUM. BENİ DÜŞ KIRIKLIĞINA UĞRATTIN. BEN DAHA GÜÇLÜ BİR RAKİP BEKLİYORDUM
SİZE BİR ŞEY OLMADIĞINA SEVİNDİM.. YAKINDA ÖZGÜRLÜĞÜNÜZE KAVUŞACAKSINIZ..
DÜŞÜNDÜĞÜMDEN DE HIZLIYMIŞ.. NELER PLANLIYOR ACABA ?
TANRIM. DİKKATLİ OL, SÜPERMEN!
BARIŞ KONFERANSINI SÜRDÜRMELİSİNİZ...
ÖYLE YA DA BÖYLE...
ANİ BİR PATLAMA OLUR VE SÜPERMEN'İ TEPEDEN TIRNAĞA KADAR İÇİNE ALAN..
-BİR HORTUM OLUŞUR..
TOZLARIN BÖYLE YOĞUN OLMASI ÇOK ŞAŞIRTICI. HER TANE SANKİ BİR TON VE GİTTİKÇE DE AĞIRLAŞIYOR.
TUTUKLULARI KURTARMALIYIM...

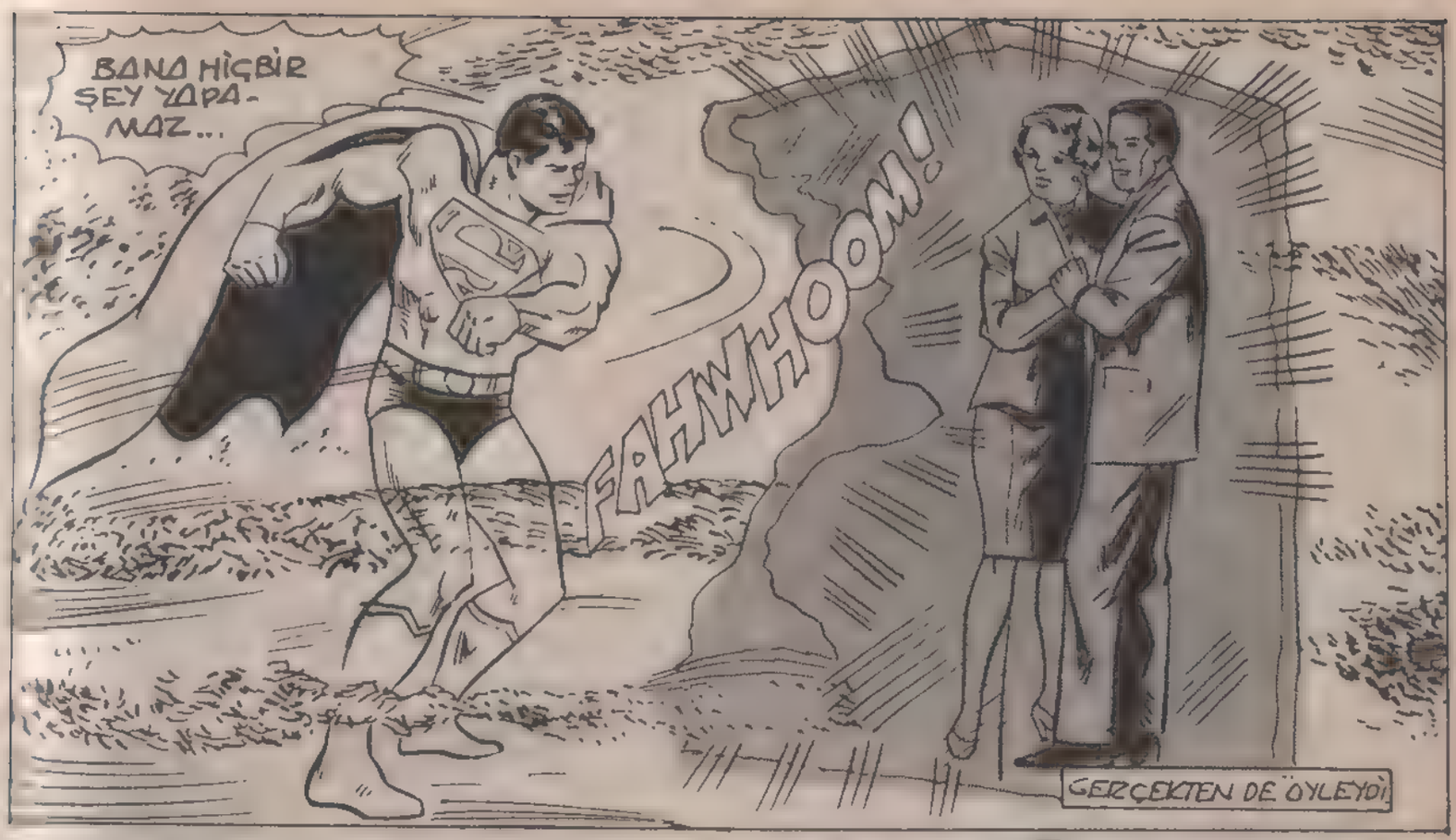
BANA HİÇBİR ŞEY YAPAMAZ...
FAHWHOOM!
GERÇEKTEN DE ÖYLEYDİ.

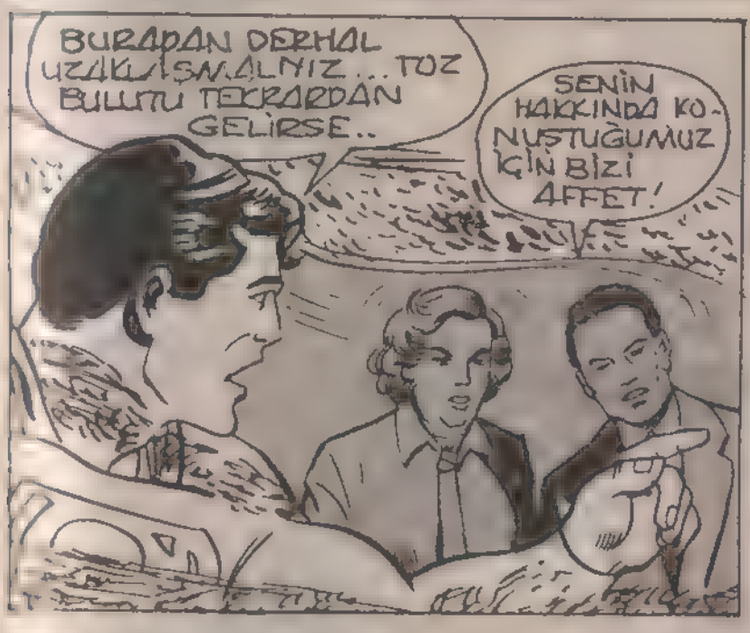
BURADAN DERHAL UZAKLAŞMALIYIZ... TOZ BULUTU TEKRARDAN GELİRSE..
SENİN HAKKINDA KONUŞTUĞUMUZ İÇİN BİZİ AFFET!

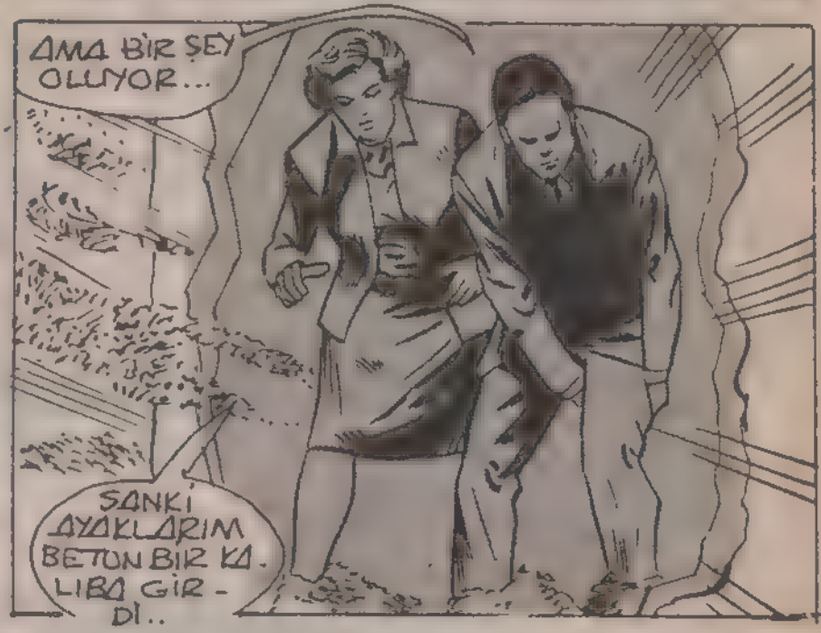
AMA BİR ŞEY OLUYOR...
SANKİ AYAKLARIM BETON BİR KALIBA GİRDİ..

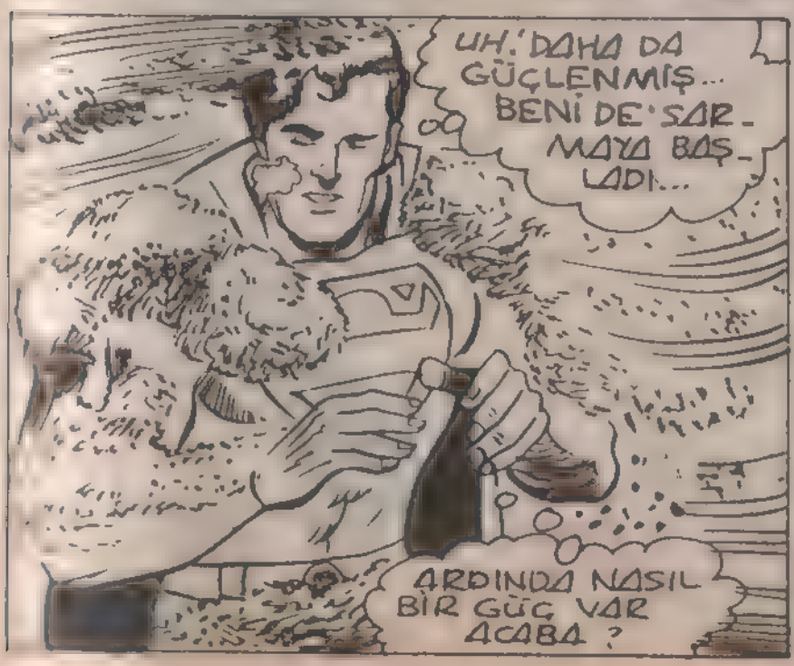
UH.' DAHA DA GÜÇLENMİŞ... BENİ DE 'SARMAYA BAŞLADI...
ARDINDA NASIL BİR GÜÇ VAR ACABA ?

'İNANILMAZ ŞEY.' BENİM KIZGIN IŞINLI BAKIŞLARIM BİLE ETKİ ETMİYOR...
BUNUN ALTINDA GİZLİ BİR ŞEY OLMALI...

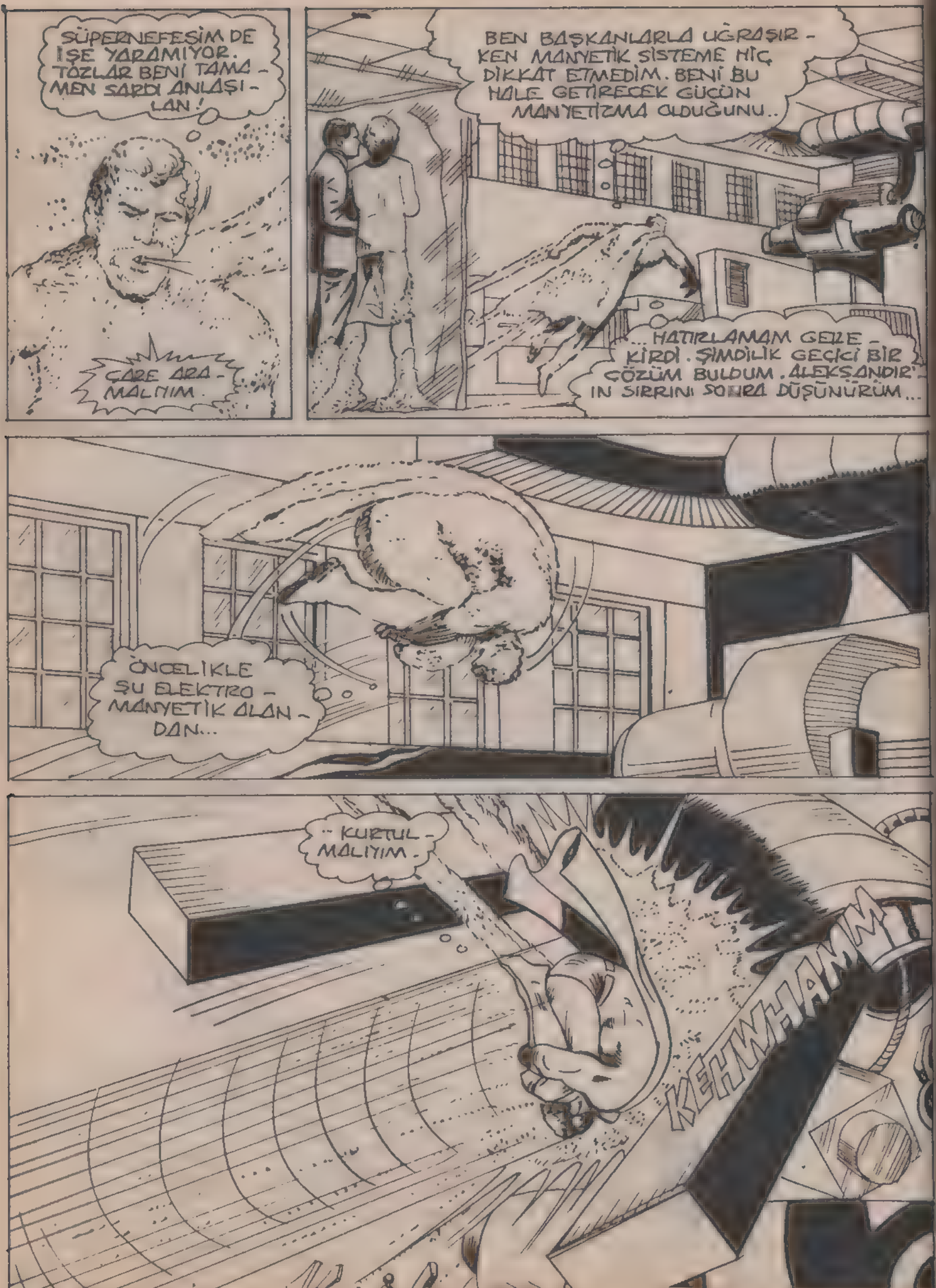
SÜPERNEFESİM DE İŞE YARAMIYOR. TOZLAR BENİ TAMAMEN SARDI ANLAŞILAN!
ÇARE ARAMALIYIM.
BEN BAŞKANLARLA UĞRAŞIRKEN MANYETİK SİSTEME HİÇ DİKKAT ETMEDİM. BENİ BU HALE GETİRECEK GÜCÜN MANYETİZMA OLDUĞUNU..
...HATIRLAMAM GEREKİRDİ. ŞİMDİLİK GEÇİCİ BİR ÇÖZÜM BULDUM. ALEKŞANDIR'IN SIRRINI SONRA DÜŞÜNÜRÜM...
ÖNCELİKLE ŞU ELEKTROMANYETİK ALANDAN...
..KURTULMALIYIM.
KEHWHAMM

İŞTE BU KADAR ...
MANYETİK GÜÇ DEV BİR ENERJİ YARATIYORDU. AMA ONU YOK EDİNCE SİZ DE KURTULDUNUZ..
HARİKASIN ŞİMDİ HİKAYEMİ RAHATÇA YAZA BİLİRİM ..
İNGİLİZ VE JAPON BAŞKANLARIN DA BURADA OLDUĞUNU BİLİYORDUM AMA...
BİRKAÇ SANİYE SONRA BİNLERCE MİL UZAKTA...
CİMİ İKİ BAŞ KANLA İLGİLENİR NASIL OLSA...
EĞER YAPTIĞIM ANALİZ DOĞRUYSA ALEKSANDIR DEV BİR MANYETİK ALAN YARATIP DÜNYAYA YOLLAMAYI BAŞARIYOR..
BEN DE BURADA KALEMDE RAHATÇA DÜŞÜNEYİM.
BÖYLECE ONU VE DİĞER 6 BAŞKANI BULMAM KOLAYLAŞIR...
OLUP BİTENLER NEFİS BİR HİKAYE BENİM İÇİN. YALNIZCA BANA ŞEYİ SÖYLE...
NE? NEREYE GİTTİ BU?
BU CİHAZI AYARLAYAYIM...
BU ELEKTRONİK PUSULA SAYESİNDE, ONDAN GELEN MANYETİK DALGALARI, NORMAL BİÇİME SOKABİLİRİM..
ŞİMDİ. ŞU HERİFLE GÖRÜLECEK BİR HESABIMIZ VAR DEMEKTİR...
HIZLA UÇMAYA BAŞLAR VE...

DÜNYAYI SANİYEDE DOLAŞIR... TA Kİ...

İŞTE BİR İŞARET ALDIM. BU YAKINLARDA ÇOK GÜÇLÜ MANYETİK ALAN OLMALI. KUZEY DENİZİNİN ORTASINDA..

ARADIĞIM AŞAĞIDA OLMALI...

DENİZİN DİBİNDE. KİMLERİ GÖRÜYORUM. KAÇIRILMIŞ İKİ POLİTİKACI DAHA BURADAYMIŞ...

ONLARI BU KADAR KOLAY BULMAK HOŞUMA GİTMİYOR. ALAKSANDIR NEDEN ONLARI DAHA Nİ BİR YERE GİZLEMEDİ. NEDEN KURNAZ DAVRANMIYOR. NELER PLANLIYOR?

BEKÇİ KÖPEĞİ PEK UZAKTA OLMASA GEREK.

BELKİ DE BENİM DENİZDE NEFES ALABİLECEĞİMİ DÜŞÜNMEMİŞTİR.

HEPSİ MÜMKÜN! AMA İLK ÖNCE İKİ BAŞKANI EMNİYET ALTINA ALMALIYIM...

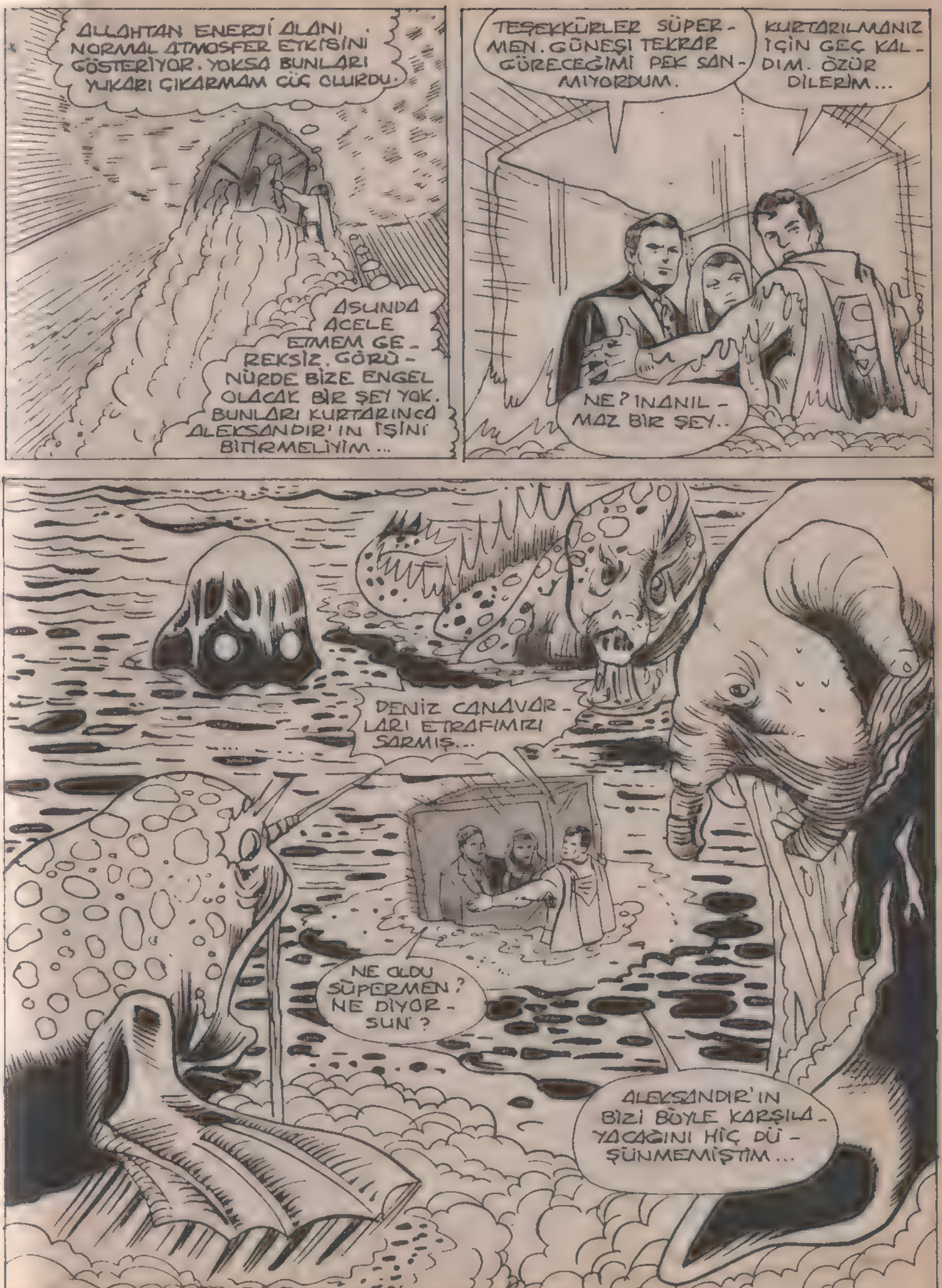
ALLAHTAN ENERJİ ALANI NORMAL ATMOSFER ETKİSİNİ GÖSTERİYOR. YOKSA BUNLARI YUKARI ÇIKARMAM ÇOK ZORDU.
ASLINDA ACELE ETMEM GEREKSİZ. GÖRÜNÜRDE BİZE ENGEL OLACAK BİR ŞEY YOK. BUNLARI KURTARINCA ALEKSANDIR'IN İŞİNİ BİTİRMELİYİM...
TEŞEKKÜRLER SÜPERMEN. GÜNEŞİ TEKRAR GÖRECEĞİMİ PEK SANMIYORDUM.
KURTARILMANIZ İÇİN GEÇ KALDIM. ÖZÜR DİLERİM...
NE? INANILMAZ BİR ŞEY..
DENİZ CANAVARLARI ETRAFIMIZI SARMIŞ...
NE OLDU SÜPERMEN? NE DİYORSUN?
ALEKSANDIR'IN BİZİ BÖYLE KARŞILAYACAĞINI HİÇ DÜŞÜNMEMİŞTİM...

NEREDEN GELDİLERSE GELSİNLER. BİZİ YUTMADAN ÖNCE ONLARI DURDURMALIYIM...
AMA SÜPERMEN.

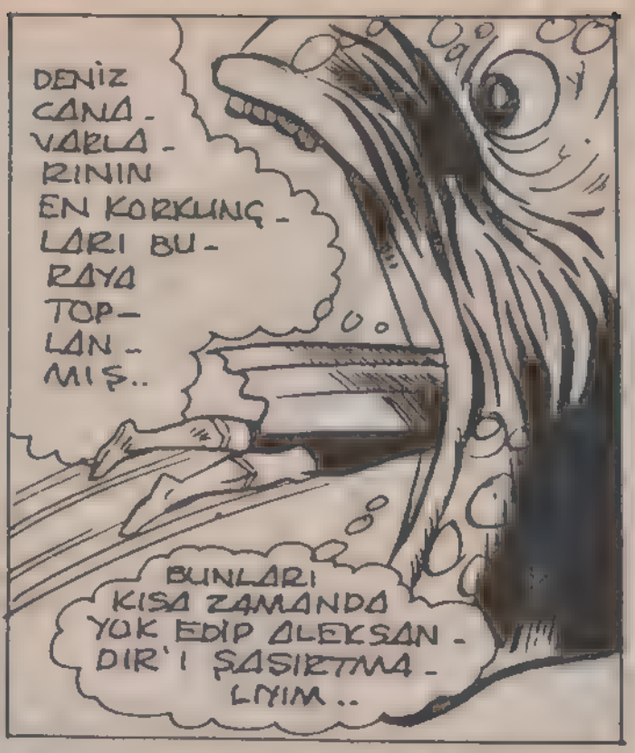
DENİZ CANAVARLARININ EN KORKUNÇLARI BURAYA TOPLANMIŞ..
BUNLARI KISA ZAMANDA YOK EDİP ALEKSANDIR'I ŞAŞIRTMALIYIM..

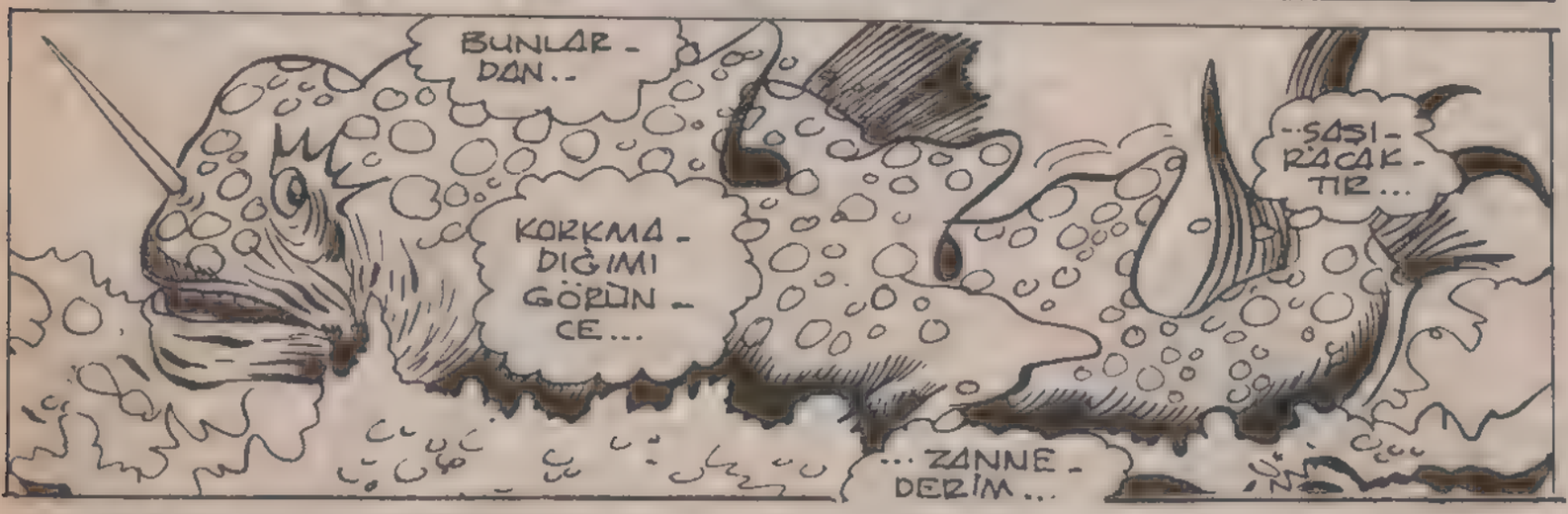
BUNLARDAN..
KORKMADIĞIMI GÖRÜNCE...
..ŞAŞIRACAKTIR...
...ZANNEDERİM...

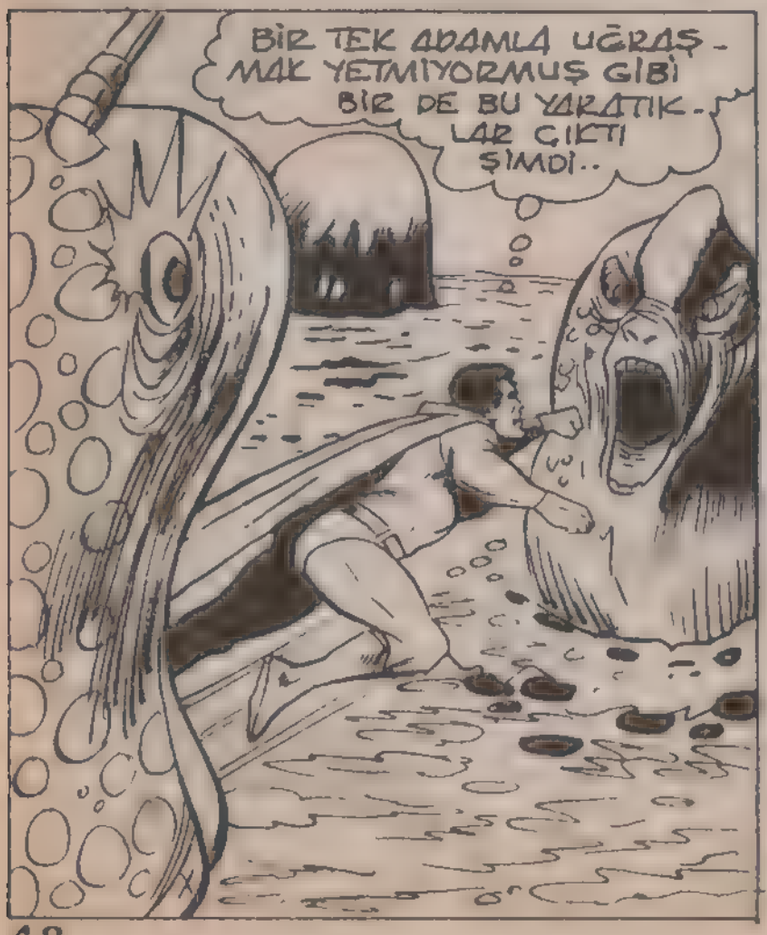
BİR TEK ADAMLA UĞRAŞMAK YETMİYORMUŞ GİBİ BİR DE BU YARATIKLAR ÇIKTI ŞİMDİ..

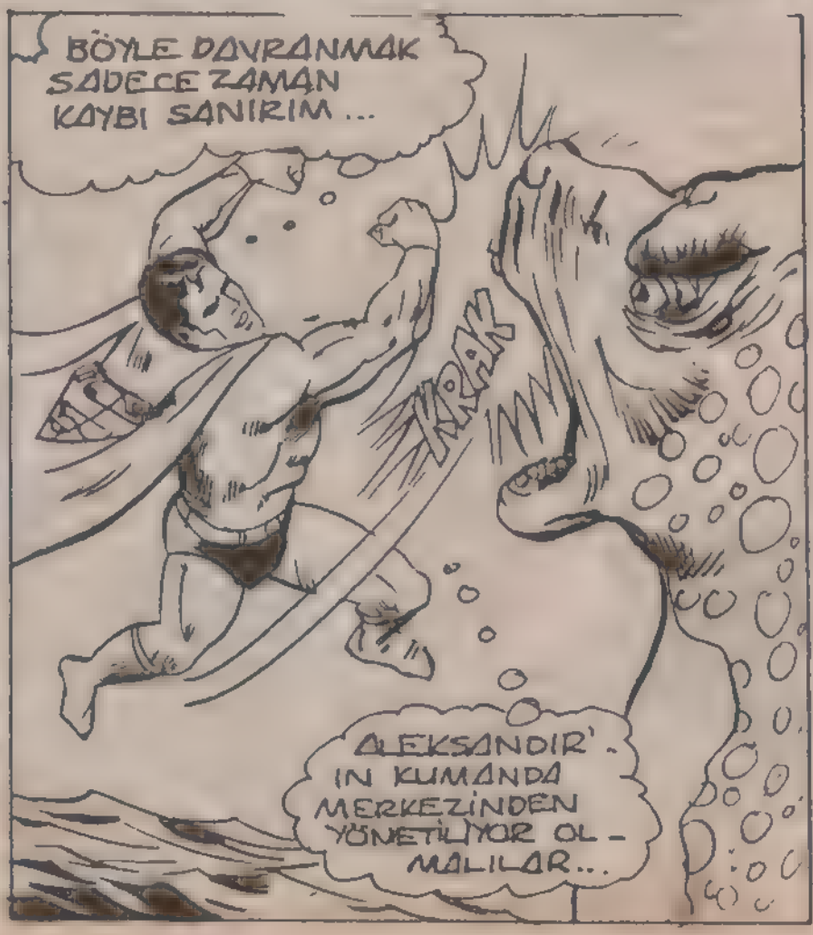
BÖYLE DAVRANMAK SADECE ZAMAN KAYBI SANIRIM...
KRAK
ALEKSANDIR'IN KUMANDA MERKEZİNDEN YÖNETİLİYOR OLMALILAR...

MERKEZİ YOK EDERSEM.
BUNLARIN DA YOK OLACAĞINA EMİNİM.
UHH... KORUYUCU BİR ALAN VAR.. ONA YAKLAŞAMIYORUM.
THONK!
DIŞARDAN KORUNUYOR AMA, İÇ BASINÇTAN DOLAYI...
BU KORUNMA ALANI SINIRLIDIR. SÜPER NEFESİMLE SUYU DELİKLERDEN İÇERİYE İTERSEM...
İÇERİDEKİ BASINÇ ARTAR VE KÜRE...
PATLAR!
FAHWHOOOOSSSMPH!

KISA BİR SÜRE SONRA...

MANYETİK ALAN YOK OLUNCA, HAYVANLARLA BİRLİKTE ENERJİ ALANI DA YOK OLMUŞ...

YARALI MISINIZ ?

HAYIR SÜPERMEN. NELER OLDU? BİR SAVAŞ MIYDI BU ?

SANIRIM CANAVARLARI SİZ GÖRMEDİNİZ. SİZİ ÇEVRELEYEN MANYETİK ALAN ONLARI GÖRMENİZİ ENGELLEDİ. ALEKSANDIR MANYETİK GÜCÜ İYİ KULLANIYOR..

ELBETTE KRİPTONLU. BUNU YAKINDA DAHA İYİ HİSSEDECEKSİN..

ŞİMDİ PLÂNIN İKİNCİ BÖLÜMÜNE GEÇİK.

GTV. TELEVİZYONU STÜDYOSUNDA...

BİZİ KABUL ETTİĞİNİZ İÇİN TEŞEKKÜRLER BAY KONRAD. TELEVİZYONDA ALEKSANDIR'I GÖRÜNCE SİZİ ARADIK.

OĞLUMUZU BU DURUMDA GÖRÜNCE ŞOK OLDUK...

BU OLAYI DÜNYAYA DUYURMADAN ÖNCE..

BANA TÜM AYRINTILARI ANLATMANIZI RİCA EDİYORUM...

ALEKS HAKKINDAKİ GERÇEKLERİ ÖĞRENMENİZİ BİZ DE İSTİYORUZ. OĞLUMUZ KÖTÜ BİR İNSAN DEĞİLDİR...

AMA HASTA. OKUL YILLARINDA BÜYÜK ALEKSANDIR HAKKINDA KİTAPLAR OKUR VE BU KRALA BÜYÜK BİR HAYRANLIK DUYARDI..

BU HAYRANLIK SONRA SAPLANTI HALİNİ ALDI. GERÇEKTEN KENDİSİNİN ALEKSANDIR OLDUĞUNU SANIYORDU. TESADÜFEN İLK ADINI FİLİP KOYMANIZ DA BU SAPLANTISINI GÜÇLENDİRMİŞTİ...

HEP BU DURUMU ATLA TABİR EDECEĞİNİ UNUTUK

BURAYA KADAR TAMAM AMA BÖYLE BİR GENCİN SÜPERMEN'İ YENMESİNİ VE POLİTİKACILARI KAÇIRMASINI ANLAMIYORUM.

OKULDA ÇOK DAHİ BİR ÇOCUKTU. TEKNİK ÜNİVERSİTEYİ BİTİRDİĞİNDE 15 YAŞINDAYDI. SONRA FİZİK OKUDU VE KISA SÜREDE BİTİRİP MANYETİZMA KONUSUNU İNCELEMEYE BAŞLADI..

ÖYLE BİR CİHAZ GELİŞTİRDİ Kİ DÜNYADAKİ NORMAL MANYETİK ALANI KENDİ İSTEDİĞİ DOĞRULTUDA KULLANABİLİYORDU.

AH, BÜTÜN BUNLAR DÜNYAYI ELE GEÇİRMEK İÇİNMİŞ. BİZ BUNU DÜŞÜNEMEZDİK...

SİZE YARDIM ETMEK İSTİYORUZ BAY KONRAD. ONU ZARAR GÖRMEDEN, ZARAR VERMEDEN DURDURMALIYIZ.

EVET BAY MEYSIN! TELEVİZYONDA BİR DEMEÇ VERMEK İSTER MİSİNİZ?

BÖYLECE. SEVGİLİ İZLEYİCİLER. YANIMIZDA, KENDİSİNİ DÜNYANIN FATİH'İ OLARAK TANITIP 8 POLİTİKACIYI KAÇIRAN GENCİN AİLESİ VAR. ONLARLA BİR SOHBET YAPIP OLAYI BİRAZ AYDINLATMAK İSTİYORUZ...

ÇOCUKLARINDAN BİR RİCALARI OLACAK... ÖZELLİKLE O POLİTİKACILARIN SERBEST KALMASINI İSTİYORLAR.

EVET BAY MEYSIN! OĞLUNUZ NE ZAMAN DÜNYAYA GELDİ?

STÜDYO ANİDEN GÖRÜNMEZ VE BÜYÜK BİR GÜÇ TARAFINDAN KUŞATILARAK BİRBİRİNE GİRDİ...

KA... KAMERALAR...

GİZLENİN! JÜPİTER LÂMBASI PATLAYIP YERE DÜŞÜYOR...

İMDAT YARDIM EDİN.

YARDIM

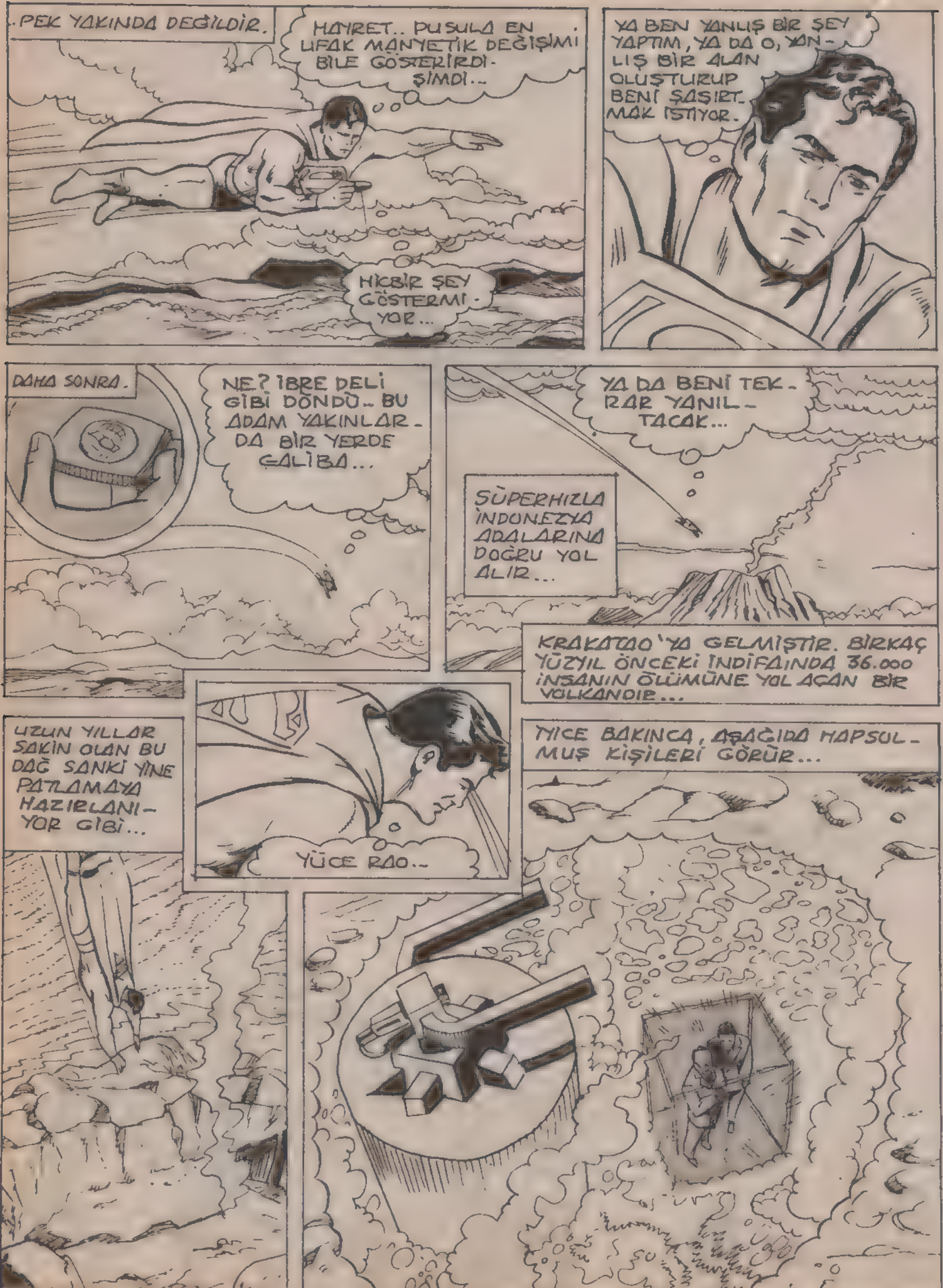
PEK YAKINDA DEĞİLDİR.
HAYRET.. PUSULA EN UFAK MANYETİK DEĞİŞİMİ BİLE GÖSTERİRDİ-ŞİMDİ...
HİÇBİR ŞEY GÖSTERMİ-YOR...
YA BEN YANLIŞ BİR ŞEY YAPTIM, YA DA O, YANLIŞ BİR ALAN OLUŞTURUP BENİ ŞAŞIRTMAK İSTİYOR.
DAHA SONRA.
NE? İBRE DELİ GİBİ DÖNDÜ.. BU ADAM YAKINLARDA BİR YERDE GALİBA...
YA DA BENİ TEKRAR YANILTACAK...
SÜPERHIZLA İNDONEZYA ADALARINA DOĞRU YOL ALIR...
KRAKATAO'YA GELMİŞTİR. BİRKAÇ YÜZYIL ÖNCEKİ İNDİFAINDA 36.000 İNSANIN ÖLÜMÜNE YOL AÇAN BİR VOLKANDIR...
UZUN YILLAR SAKİN OLAN BU DAĞ SANKİ YİNE PATLAMAYA HAZIRLANIYOR GİBİ...
YÜCE RAO..
YİCE BAKINCA, AŞAĞIDA HAPSOLMUŞ KİŞİLERİ GÖRÜR...

VE DERHAL OLAYA EL KOYAR...
FHWAMM!
İÇERİ GİRDİĞİMİ ANLAMASINLAR. SURAYI KAPA-, TALIM...
BAKALIM ŞU MAKİNEYİ DURDURUP ONLARI KURTARABİLECEK MİYİM?
DİKKAT EDİN! SİZİ DIŞARI ÇIKARACAĞIM. ÖNCE ŞU MANYETİK ALAN CİHAZINI YOK EDERSEM SİZİ SARAN KORUMA ALANI YOK OLACAK...
VE SİZ DE DIŞARI ÇIKACAKSINIZ...
ALEKSİ ÇOK İYİ BİR PLÂN YAPMIŞ. NORMAL BİR İNSAN BU ORTAMDA YAŞAYAMAZ...
ONA YENİLDİĞİM ZAMAN BENİM GÜCÜMÜ ÇOK KÜÇÜMSEMİŞTİ..
YÜCE KRİPTON! BU ALEVLER...

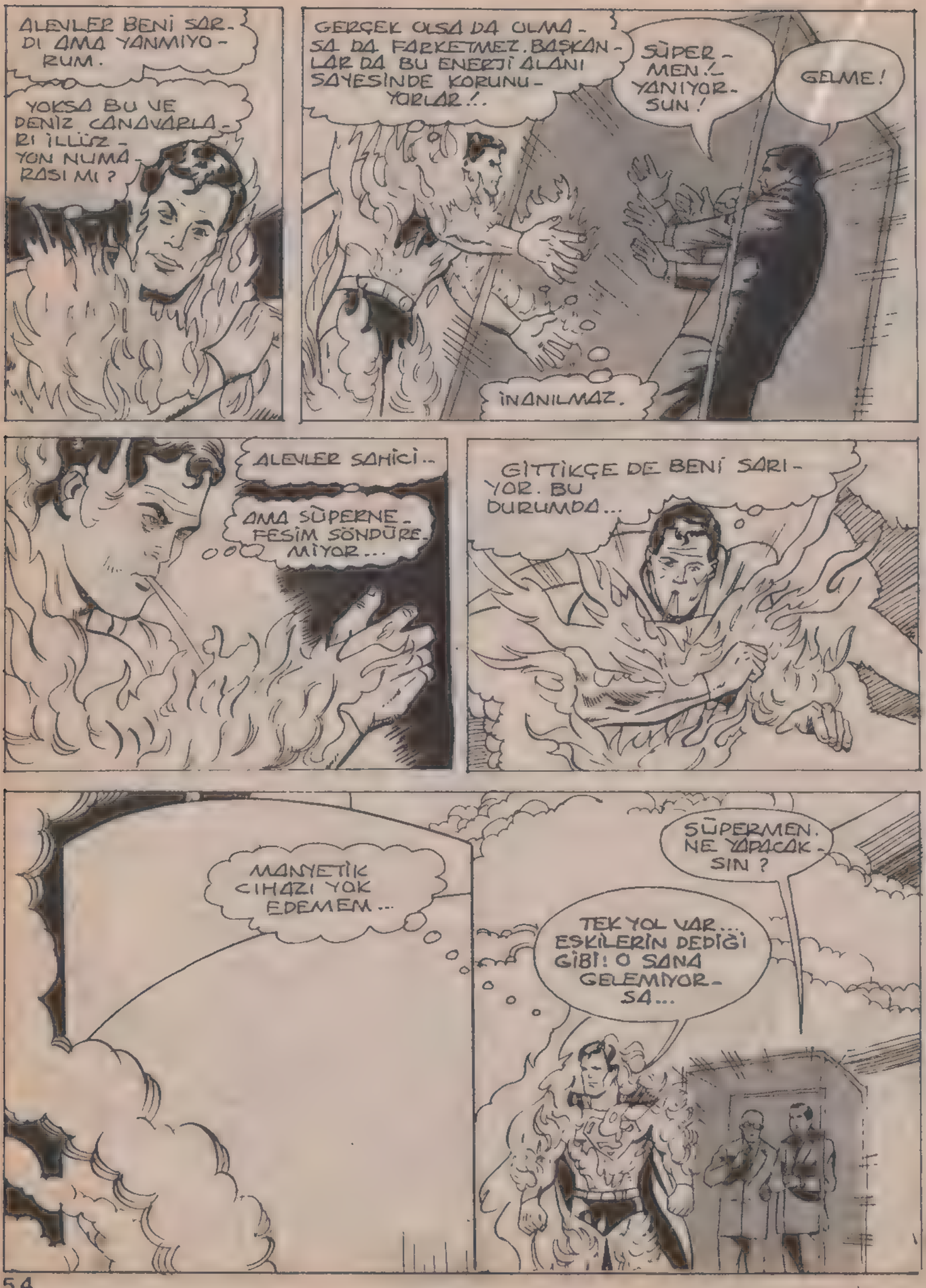
ALEVLER BENİ SARDI AMA YANMIYORUM.
YOKSA BU VE DENİZ CANAVARLARI İLLÜZYON NUMARASI MI?
GERÇEK OLSA DA OLMASA DA FARKETMEZ. BAŞKANLAR DA BU ENERJİ ALANI SAYESİNDE KORUNUYORLAR!.
SÜPERMEN!.. YANIYORSUN!
GELME!
İNANILMAZ.
ALEVLER SAHİCİ..
AMA SÜPERMENFESİM SÖNDÜREMİYOR...
GİTTİKÇE DE BENİ SARIYOR. BU DURUMDA...
MANYETİK CIHAZI YOK EDEMEM...
SÜPERMEN. NE YAPACAKSIN?
TEK YOL VAR... ESKİLERİN DEDİĞİ GİBİ: O SANA GELEMİYORSA...

SEN ONA GİTMELİSİN! BEN DE BUNA BENZER BİR ŞEY YAPACAĞIM. BU MANYETİK JENERATÖRÜ BURADAN KALDIRIRSAM ALEVLER SÖNEBİLİR...
OLMUYOR! MANYETİK GÜÇ ONU TAMAMEN YERE MIHLAMIŞ. YERİNDEN KIMILDAMIYOR..
YAPAMIYORUM.
BİRKAÇ DAKİKA BEKLEYEN SÜPERMEN'İN BEYNİ TIPKI BİR KOMPÜTER GİBİ
ÇALIŞIR.
BEN BU JENERATÖRÜN METAL KILIFINI KULLANABİLİRİM. LAVLARA KARŞI DAYANIKLI NASILSA..
İŞTE BU
MADDE..
BENİ VE..
DİĞERLERİNİ
LAVDAN KORUYAN
EN İDEAL MADDE..
BU İŞİ HIZLA BİTİRMELİYİM..
VOLKAN NEREDEYSE PATLAYACAK...

ÇELİK MUHAFAZA ÇIKINCA CİHAZ HEMEN ERİR...
BAŞARDIM. YOK OLDU İŞTE...
VÜCUDUMDAKİ ALEVLER KAYBOLMAYA BAŞLADI BİLE...
BU İŞİ DE HALLEDİYORUZ..
BAŞKANLARI DA YANINA ALARAK ORADAN UZAKLAŞIR...
...VE ANİDEN...
BRRUMMMBLE
VOLKAN PATLIYOR...
SOĞUK NEFESİMİ KULLANIP LAVLARI BUZ HALİNE GETİREYİM. TURİSTLER İÇİN İLGİNÇ BİR ŞEKİL OLDU...
"AMA YOLKA-NIN BU HALİ...
BİNLERCE MİL UZAKTAKİ BİR ADAM İÇİN ÜZÜCÜYDÜ...
BU DELİ DİĞER ENGELİ DE YENMEYİ BAŞARDI.

BİRKAÇ DAKİKA SONRA.
ONA BİR TEŞEKKÜR BİLE EDEMEDEN GİDİYOR...
DAHA KURTARACAĞI İKİ KİŞİ YAR DA ONDAN...
GÜZEL SÖYLEDİ DE...
NEREDE OLABİLECEKLERİ HAKKINDA EN UFAK BİR FİKRİM BİLE YOK...
FABRİKA, DENİZ DİBİ, VE VOLKANDAKİLERİ BULDUK. YA DİĞERLERİ?
RAO AŞKINA... BUNU HİÇ DÜŞÜNMEMİŞTİM. ÖNCE TOPRAK, SONRA SU, VE ATEŞ. ÜÇ TEMEL YAPI...
ŞİMDİ GERİYE BİR TEK VARLIK KALIYOR...
HAYA... BİR ZAMANLAR BÜYÜK ALEKSANDIR BU DÖRT VARLIĞI DÜNYANIN YAPI TAŞLARI OLARAK DEĞERLENDİRMİŞTİ. AMA YA EVRENİN ÖTESİNDEKİLER?
SÜPERMEN ŞİMŞEK GİBİ BİR HIZLA HAVAYA FIRLAR...
RÖNTGEN BAKIŞLARIYLA HAVADAKİ HER ŞEYİ KONTROL EDER...
SONUNDA.

HAREKET EDEN HER ŞEYİ KONTROL ETTİM... ALEKSİ, AMERİKA VE MISIR BAŞKANINI HAVADA BİR YERE HAPSETTİ. BUNDAN EMİNİM.
GÖZÜMDEN KAÇAN BİR ŞEY MİOLDU ACABA?
SANMAM.
ARAMAYI SÜRDÜRMELİYİM. NE OLURSA OLSUN ONLARI BULACAĞIM..
MUTLAKA!
AMA BÜTÜN BU ÇABALAR SONUÇ VERMEMEKTEDİR.. HİÇBİR ŞEY...
-BULAMAZ.
ALEKSİ'NİN YÖNTEMLERİ ÇOK İLGİNÇ, SANKİ BAŞKA BİR ŞEYİ DENİYOR GİBİ. TAM BİR DELİ OLDUĞU KESİN!
AMA TUTARLI BİR DAVRANIŞ ŞEKLİ VAR...
EĞER MANYETİK CİHAZINI BİR UÇAK İÇİNE SAKLAMADIYSA...
DOĞAL BİR SIĞINAK BULMUŞTUR...
ŞİMDİ DE BULUT KÜMELERİNİ BİR ARAŞTIRAYIM. ŞU SİBİRYA ÜSTÜNDEKİ BULUT KÜMESİ...
SAATLERDEN BERİDİR HİÇ YERİNDEN KIMILDAMIYOR...
BİR TEK NEDENİ OLABİLİR..
ALEKSANDIR...

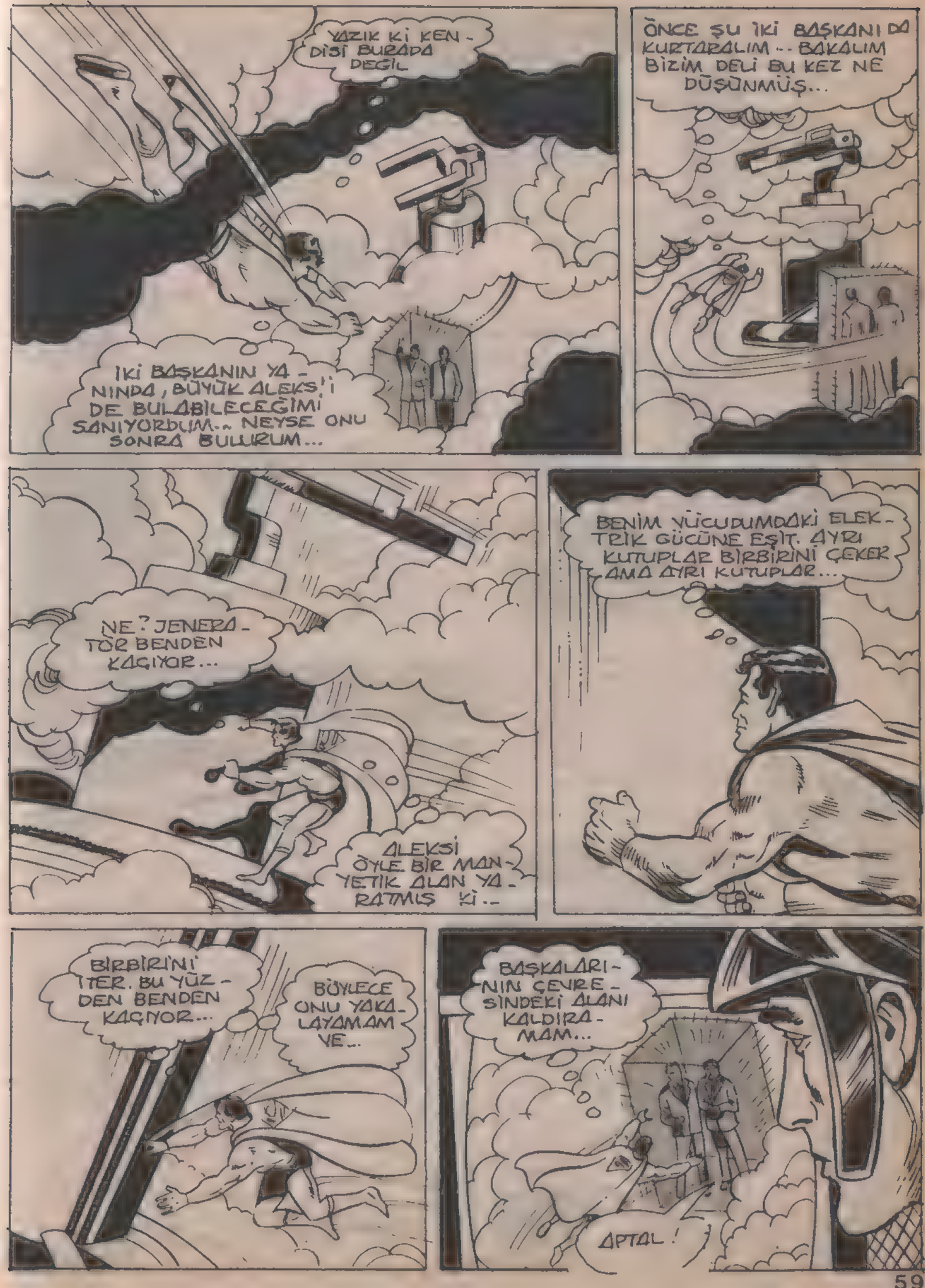
YAZIK Kİ KEN-DİSİ BURADA DEĞİL
İKİ BAŞKANIN YA-NINDA, BÜYÜK ALEKS'İ DE BULABİLECEĞİMİ SANIYORDUM.. NEYSE ONU SONRA BULURUM...
ÖNCE ŞU İKİ BAŞKANI DA KURTARALIM -- BAKALIM BİZİM DELİ BU KEZ NE DÜŞÜNMÜŞ...
NE? JENERA-TÖR BENDEN KAÇIYOR...
ALEKSİ ÖYLE BİR MAN-YETİK ALAN YA-RATMIŞ Kİ..
BENİM VÜCUDUMDAKİ ELEK-TRİK GÜCÜNE EŞİT. AYRI KUTUPLAR BİRBİRİNİ ÇEKER AMA AYRI KUTUPLAR...
BİRBİRİNİ İTER. BU YÜZ-DEN BENDEN KAÇIYOR...
BÖYLECE ONU YAKA-LAYAMAM VE...
BAŞKALARI-NIN ÇEVRE-SİNDEKİ ALANI KALDIRA-MAM...
APTAL!

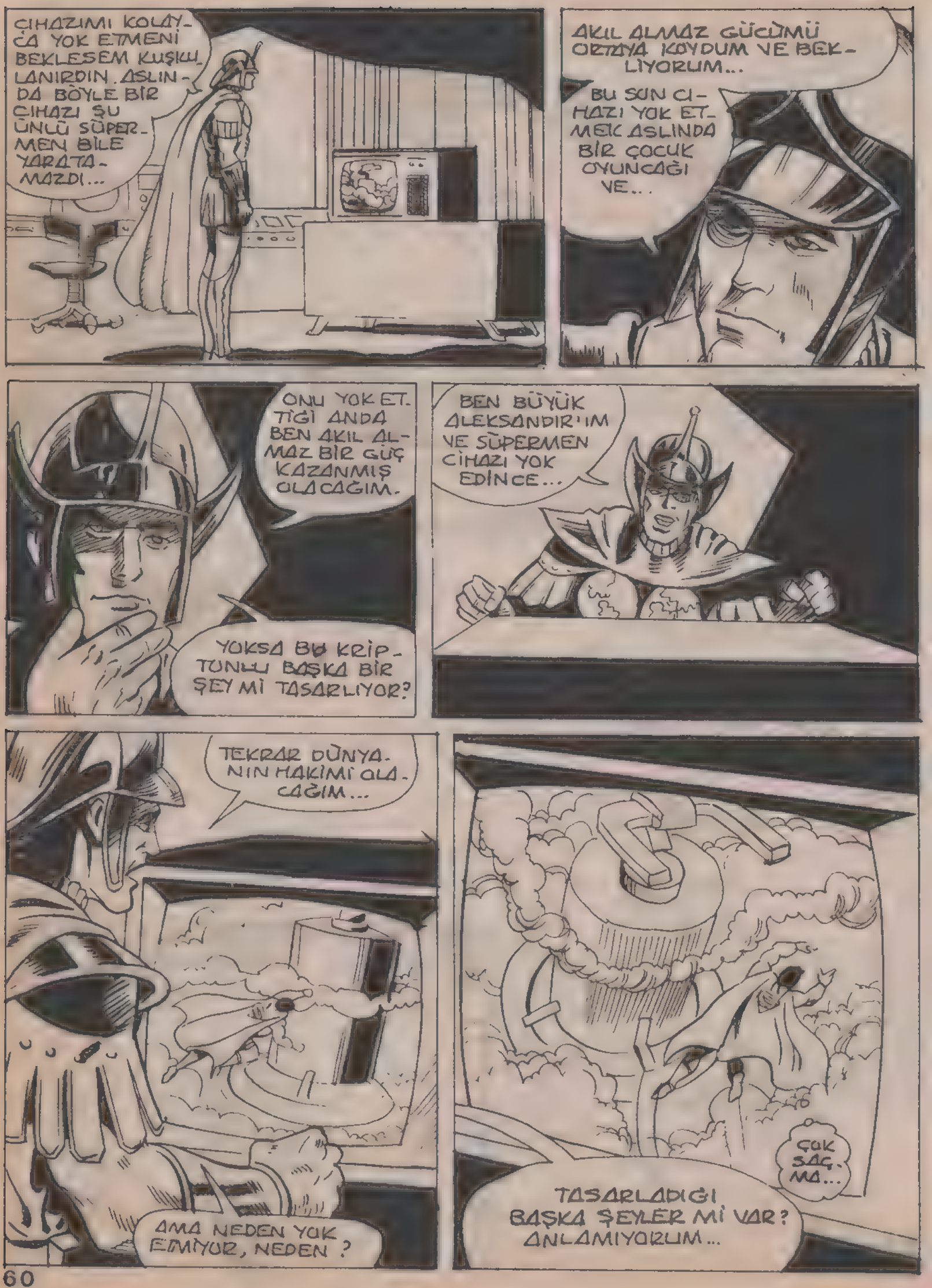
CIHAZIMI KOLAYCA YOK ETMENİ BEKLESEM KUŞKULANIRDIN. ASLINDA BÖYLE BİR CİHAZI ŞU ÜNLÜ SÜPERMEN BİLE YARATAMAZDI...
AKIL ALMAZ GÜCÜMÜ ORTAYA KOYDUM VE BEKLİYORUM...
BU SON CİHAZI YOK ETMEK ASLINDA BİR ÇOCUK OYUNCAĞI VE...
ONU YOK ETTİĞİ ANDA BEN AKIL ALMAZ BİR GÜÇ KAZANMIŞ OLACAĞIM.
YOKSA BÖ KRİPTONLU BAŞKA BİR ŞEY Mİ TASARLIYOR?
BEN BÜYÜK ALEKSANDIR'IM VE SÜPERMEN CİHAZI YOK EDİNCE...
TEKRAR DÜNYANIN HAKİMİ OLACAĞIM...
AMA NEDEN YOK EDİYOR, NEDEN ?
ÇOK SAÇMA...
TASARLADIĞI BAŞKA ŞEYLER Mİ VAR? ANLAMIYORUM...

BUNU ALEKSİ'NİN PLANLADIĞINI SANMIYORUM...
SÜPERBAKIŞLARIM BU JENERATÖRÜN MANYETİK ALANINDA HİÇ BİR GARİPLİK OLMADIĞINI GÖSTERİYOR...
O HALDE BUNUN ARDINDA BAŞKA BİR OYUN VAR...
BENİM MANYETİK ALANIM, DİĞER JENERATÖRLER TARAFINDAN AYNI ŞEKİLDE ETKİLENMEDİ...
SÜPERBAKIŞLARIM BU JENERATÖR İLE DÜNYA ARASINDA İNANILMAZ GÜÇLE MANYETİK DALGALAR ALGILIYOR. ONU YAKALAMANIN TEK YOLU...
BU ENERJİ AKININI DURDURMAK...
GÖZ AÇIP KAPAYANA KADAR SÜPERMEN YOK OLUP, GERİ DÖNMÜŞTÜ...
BİNLERCE TONLUK ÇELİK YIĞINIYLA BİRLİKTE...
BU ESKİ SAVAŞ GEMİSİ, MANYETİK ALANI DÜNYAYA GERİ YOLLAMAYA YETECEK GÜÇTE...
UMARIM BU ALEKSİ, YENİ YÖNTEMLERİ BİLMİYORDUR...
BİR DE ONLARI BİLSE, HERHALDE DÜNYA İÇİN BÜYÜK BİR FELAKET OLUR...

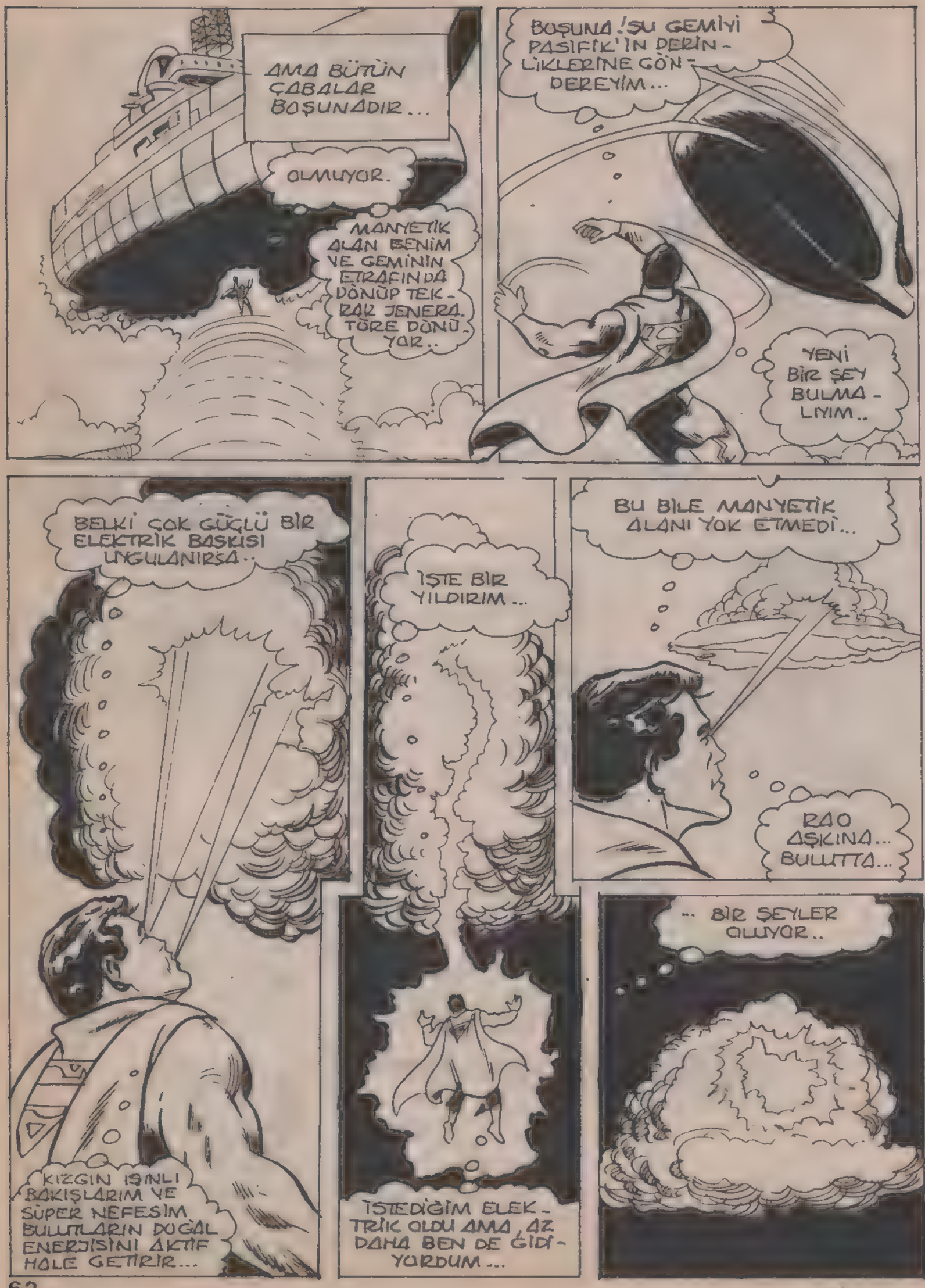
AMA BÜTÜN ÇABALAR BOŞUNADIR...
OLMUYOR.
MANYETİK ALAN BENİM VE GEMİNİN ETRAFINDA DÖNÜP TEKRAR JENERATÖRE DÖNÜYOR..
BOŞUNA! BU GEMİYİ PASİFİK'İN DERİNLİKLERİNE GÖNDEREYİM...
YENİ BİR ŞEY BULMALIYIM..
BELKİ ÇOK GÜÇLÜ BİR ELEKTRİK BASKISI UYGULANIRSA..
KIZGIN IŞINLI BAKIŞLARIM VE SÜPER NEFESİM BULUTLARIN DOĞAL ENERJİSİNİ AKTİF HALE GETİRİR...
İŞTE BİR YILDIRIM...
İSTEDİĞİM ELEKTRİK OLDU AMA, AZ DAHA BEN DE GİDİYORDUM...
BU BİLE MANYETİK ALANI YOK ETMEDİ...
RAO AŞKINA... BULUTTA...
.. BİR ŞEYLER OLUYOR..

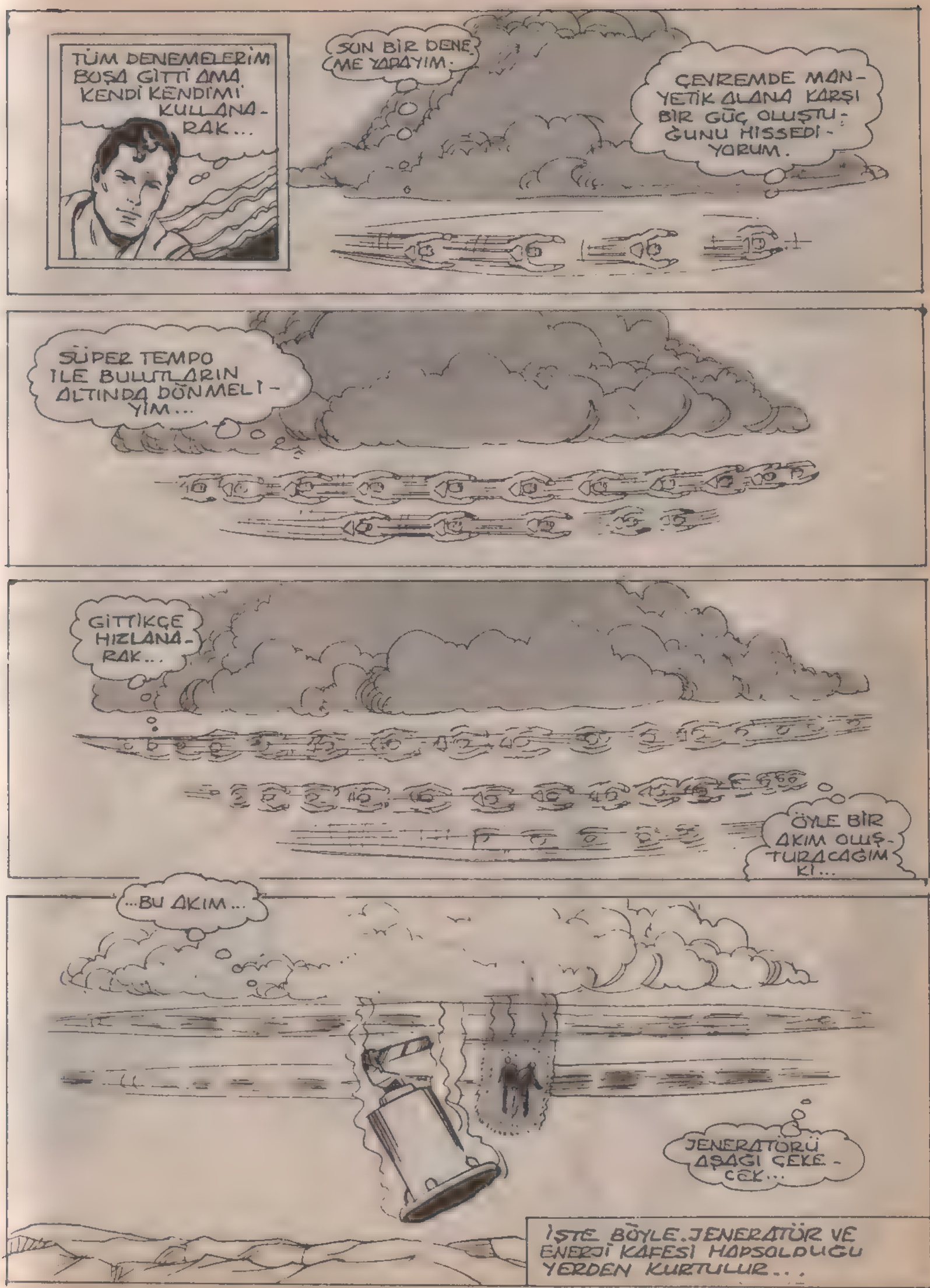
TÜM DENEMELERİM BOŞA GİTTİ AMA KENDİ KENDİMİ KULLANARAK...
SON BİR DENEME YARAYIM.
ÇEVREMDE MANYETİK ALANA KARŞI BİR GÜÇ OLUŞTU; ONU HİSSEDİYORUM.
SÜPER TEMPO İLE BULUTLARIN ALTINDA DÖNMELİYİM...
GİTTİKÇE HIZLANARAK...
ÖYLE BİR AKIM OLUŞTURACAĞIM Kİ...
...BU AKIM...
JENERATÖRÜ AŞAĞI ÇEKECEK...
İŞTE BÖYLE. JENERATÖR VE ENERJİ KAFESİ HAPSOLDUĞU YERDEN KURTULUR...

ARTIK JENERATÖRÜ YOK ETMEK KOLAYDIR.
FHOOOM!
ZAFER KAZANDIĞINI SANAN SÜPERMEN... ASIL ZAFERİN...
...RAKİBİNİN OLDUĞUNU HİSSETMEZ BİLE...
ŞÜKÜRLER OLSUN! SONUN DA PARÇALANDI...
TÜM MOLEKÜLLERİMİN DEV BİR ENERJİ İLE DOLDUĞUNU HİSSEDİYORUM...
BU GÜÇ BENİ DÜNYANIN EFENDİSİ YAPACAK...

VE ALEKSİ HİÇ ZAMAN KAYBETMEZ. ANLATMAK İSTEDİKLERİNİ EN ETKİLİ YOLLA ANLATIR...
ANNE! NEDEN SPOR BAŞLAMADI?
DÜNYALILAR BENİ DİNLEYİN!
EFENDİNİZİN BİR TEK SÖZÜNÜ BİLE KAÇIRMAYIN! SİZİN EN GÜÇLÜ KAHRAMANINIZLA OYUN OYNADIM...
KORKUNÇ BİR YANILGIYA DÜŞTÜ VE BÖYLECE BANA YENİLDİ. O BİLE BENİ YENEMEDİKTEN SONRA SİZİN BOMBALARINIZ BİR İŞE YARAMAZ.
ARTIK KARŞI KOYMANIN BOŞUNA OLDUĞUNU ANLAMALISINIZ...
BÜTÜN DÜNYA ALEKSANDIR'IN ZAFERİNİ İYİCE ÖĞRENMELİ...
TELEVİZYON YAYININ MERKEZİNİ BULMAK İÇİN UĞRAŞMAYA GEREK YOK. GERÇEK ALEKSANDIR EN BÜYÜK ZAFERİNİ MISIR'DA KAZANDIĞINA GÖRE...
ALEKSİ MUTLAKA PİRAMİTLER DEDİR...
EVET ALEKSANDIR, İŞTE BURADAYIM...
SENİ TÜM DÜNYANIN GÖZÜ ÖNÜNDE İKİ PARALIK EDECEĞİM...

SENİ ÖLDÜRE-CEĞİM...
DENE BAKALIM AMA..
BU KEZ İŞİN ZOR...
HA! HA! ZAVALLI DELİ. SENİ PARÇALARA AYIRA-BİLİRİM...
TÜM DÜNYA BU TEHLİKELİ SAVAŞI NEFES ALMADAN İZLEMEKTEDİR... ŞİMDİYE DEK SÜPERMEN...
...HİÇ BU KADAR ÖFKELİ OLMA-MIŞTIR...
SENİ ÖYLE BİR HALE SOKA-CAĞIM Kİ... ELİM-DEN KURTULAMI-YACAKSIN...

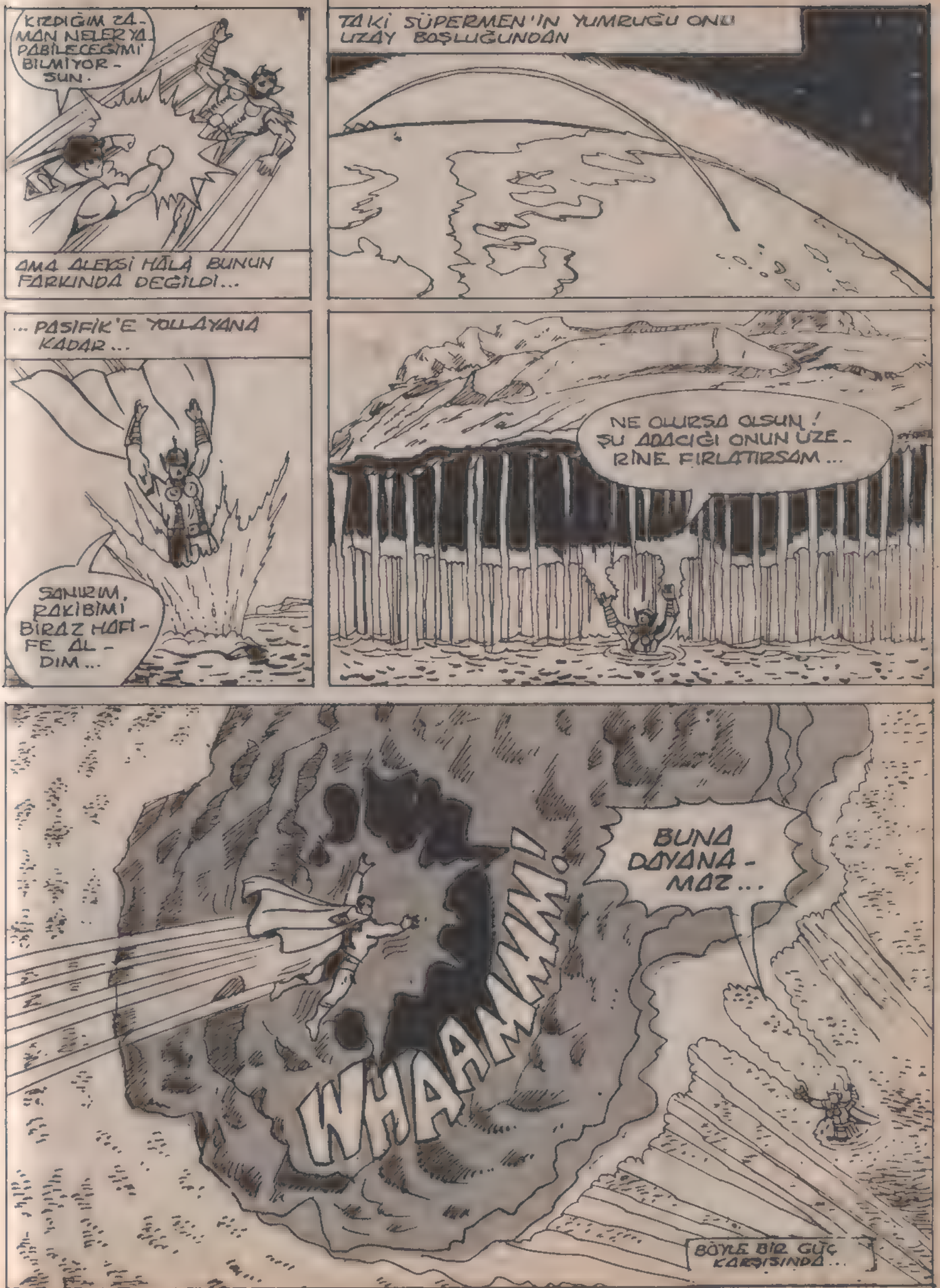
KIZDIĞIM ZAMAN NELER YAPABİLECEĞİMİ BİLMİYORSUN.
AMA ALEKSİ HÂLÂ BUNUN FARKINDA DEĞİLDİ...
TA Kİ SÜPERMEN'İN YUMRUĞU ONU UZAY BOŞLUĞUNDAN
... PASİFİK'E YOLLAYANA KADAR...
SANIRIM, RAKİBİMİ BİRAZ HAFİFE ALDIM...
NE OLURSA OLSUN! ŞU ADACIĞI ONUN ÜZERİNE FIRLATIRSAM...
WHAAMMM!
BUNA DAYANAMAZ...
BÖYLE BİR GÜÇ KARŞISINDA...

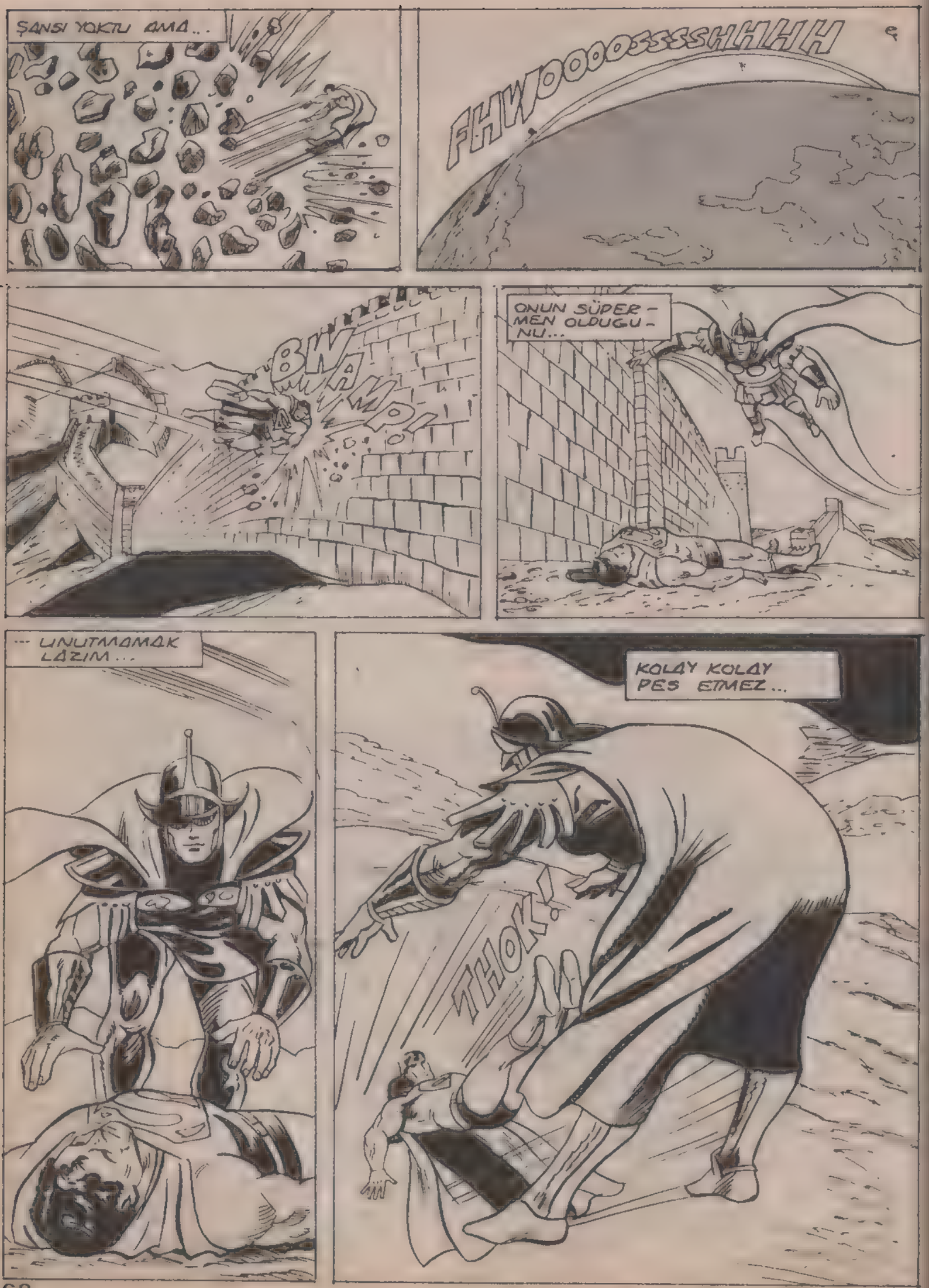
ŞANSI YOKTU AMA...
FHWOOOOSSSSHHHHH
BWAMP!
ONUN SÜPER-MEN OLDUGU-NU...
... UNUTTUMAK LÄZIM...
KOLAY KOLAY PES ETMEZ...
THOK!

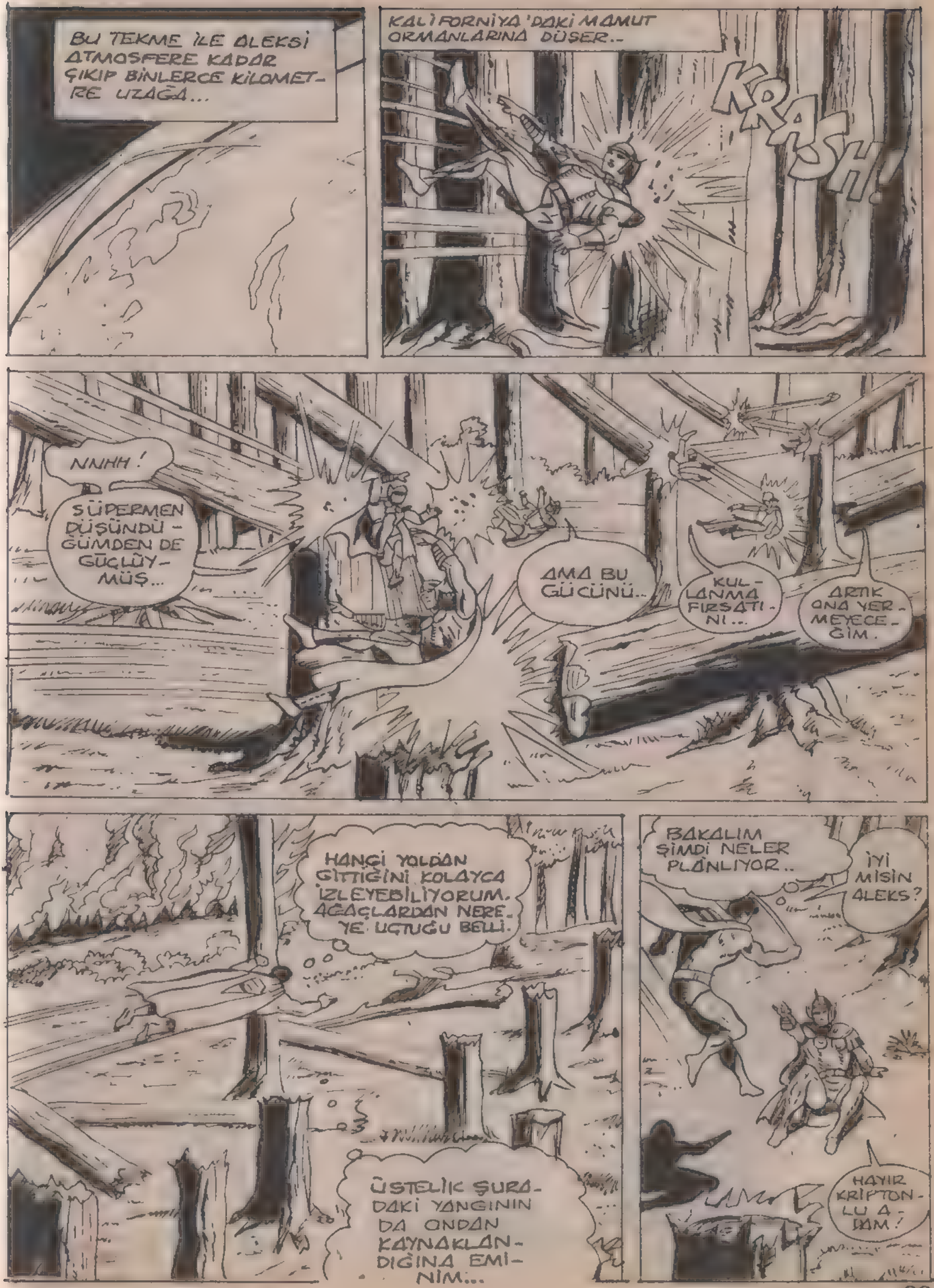
BU TEKME İLE ALEKSİ ATMOSFERE KADAR ÇIKIP BİNLERCE KİLOMETRE UZAĞA...
KALİFORNİYA'DAKİ MAMUT ORMANLARINA DÜŞER..
KRASH!
NNHH!
SÜPERMEN DÜŞÜNDÜ - GÜMDEN DE GÜÇLÜYMÜŞ...
AMA BU GÜCÜNÜ..
KULLANMA FIRSATINI...
ARTIK ONA YERMEYECEĞİM.
HANGİ YOLDAN GİTTİĞİNİ KOLAYCA İZLEYEBİLİYORUM. AĞAÇLARDAN NEREYE UÇTUĞU BELLİ.
ÜSTELİK ŞURADAKİ YANGININ DA ONDAN KAYNAKLANDIĞINA EMİNİM...
BAKALIM ŞİMDİ NELER PLÂNLIYOR..
İYİ MİSİN ALEKS?
HAYIR KRİPTONLU ADAM!

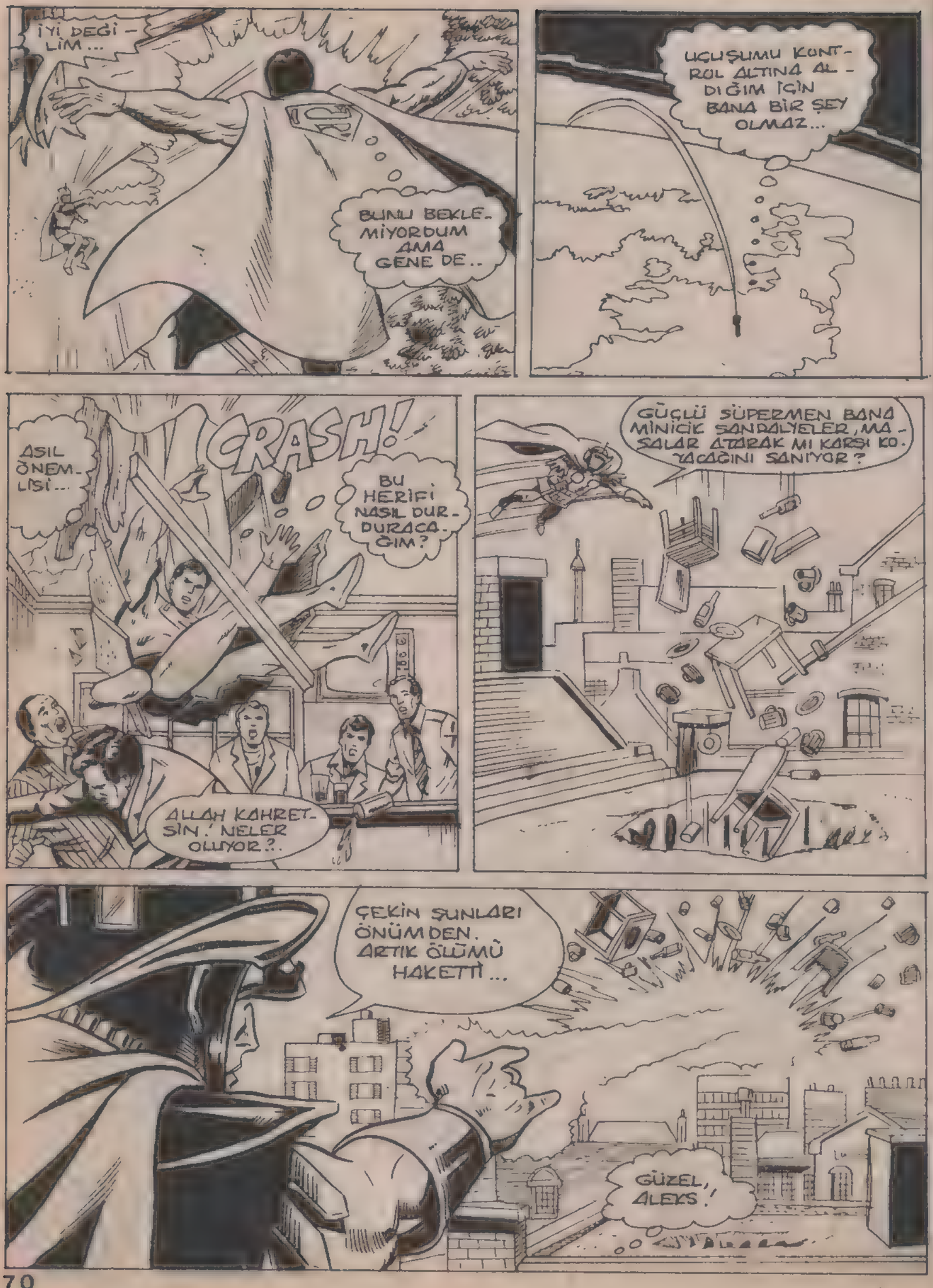
İYİ DEĞİLİM...
BUNU BEKLEMİYORDUM AMA GENE DE..
UÇUŞUMU KONTROL ALTINA ALDIĞIM İÇİN BANA BİR ŞEY OLMAZ...
CRASH!
ASIL ÖNEMLİSİ...
BU HERİFİ NASIL DURDURACAĞIM?
ALLAH KAHRETSİN! NELER OLUYOR?..
GÜÇLÜ SÜPERMEN BANA MİNİCİK SANDALYELER, MASALAR ATARAK MI KARŞI KOYACAĞINI SANIYOR?
ÇEKİN ŞUNLARI ÖNÜMDEN. ARTIK ÖLÜMÜ HAKETTİ...
GÜZEL, ALEKS!

BİR DAKİKA DAHA KIMILDAMA...
ŞİMDİ SENİ SONUNCU DÜNYA TURUNA GÖNDERİ - YORUM...
BWHAMPF!
TÜM LONDRA ÇIKAN KORKUNÇ SESİ DUYMUŞ - TUR... GÜRÜLTÜ LONDRA'DA YANKILA - NIR..
...VE KUZEY KUTBUNA KADAR YAYILIR..
FWOOMPF!
OYUN BİTTİ ALEKS! ARTIK KİMSEYE ZARAR VERE - MEYECEKSİN!
HA! HA! SENİ ÖL - DÜRMEDEN ÖNCE, SA - NA SON BİR FIRSAT VERİYO - RUM...

HAYDİ VUR BAKALIM! SEN VUR, SONRA SIRA BANA GELECEK...
ÇOK CESUR-SUN AMA ARTIK SENİN HİÇ BİR ŞEY YAPABİLECEĞİNİ SANMIYORUM!
BU BİR YUMRUK DEĞİLDİ. SÜPER KAHRAMAN'IN PARMAĞI İLE NORMAL BİR İNSANA DOKUNUŞU İDİ...
AMA ONU DEVİRMEYE YETMİŞTİ..
BUDALA...
DÖVÜŞE KENDİNİ ÖYLE KAPTIRMIŞTI Kİ, ONU MANYETİK ALANIN DÜNYADA EN YOĞUN OLDUĞU YERE...
KUZEY KUTBUNA GETİRDİĞİMİ ANLAMADI... BURADA...
...ONUN MANYETİK GÜCÜ ETKİSİZ KALDI...

BİR SAAT SONRA..
BÖYLECE MISIR'DA HER ŞEY YOLUNA GİRDİ CEZEF! SÜPERMEN ALEKSANDR'I YAKALAYIP BAŞKANLARI GÜVENLİK ALTINA ALDI VE...
ŞİMDİ SFENKSLERDEKİ HASARI ONARMAYA ÇALIŞIYOR. AYRICA DÜŞÜŞ ESNASINDA YIKILAN BİRÇOK YERİ ONARDI BİLE...
BU ARADA BAŞKANLAR TOPLANIP BARIŞ KONFERANSINA BAŞLADILAR, HİÇ BİRİNDE EN UFAK BİR YARALANMA BİLE YOK...
TÜM DÜNYAYA BURADA HERŞEYİN YOLUNDA GİTTİĞİNİ SÖYLEYEBİLİRİZ. YA SİZİN ORASI NASIL, CESİ?
YAYININ BAŞLAMASINA BİR DAKİKA KALDI..
VE BENİM SİNİRLERİM GENE AYAKLANDI. KLARK HÂLÂ ORTADA YOK...
AMA CESİ...
VAKTİNDE YETİŞEMEDİM Mİ?
KENT! HANGİ CEHENNEMDESİN? 30 SANİYE SONRA YAYINA BAŞLIYORUZ...
CESİ. SENİN ELİNDEN BENİ BİR TEK ALEKSİ KURTARABİLİR..
BU MACERANIN SONU

O KADAR KÖTÜYÜM Kİ...

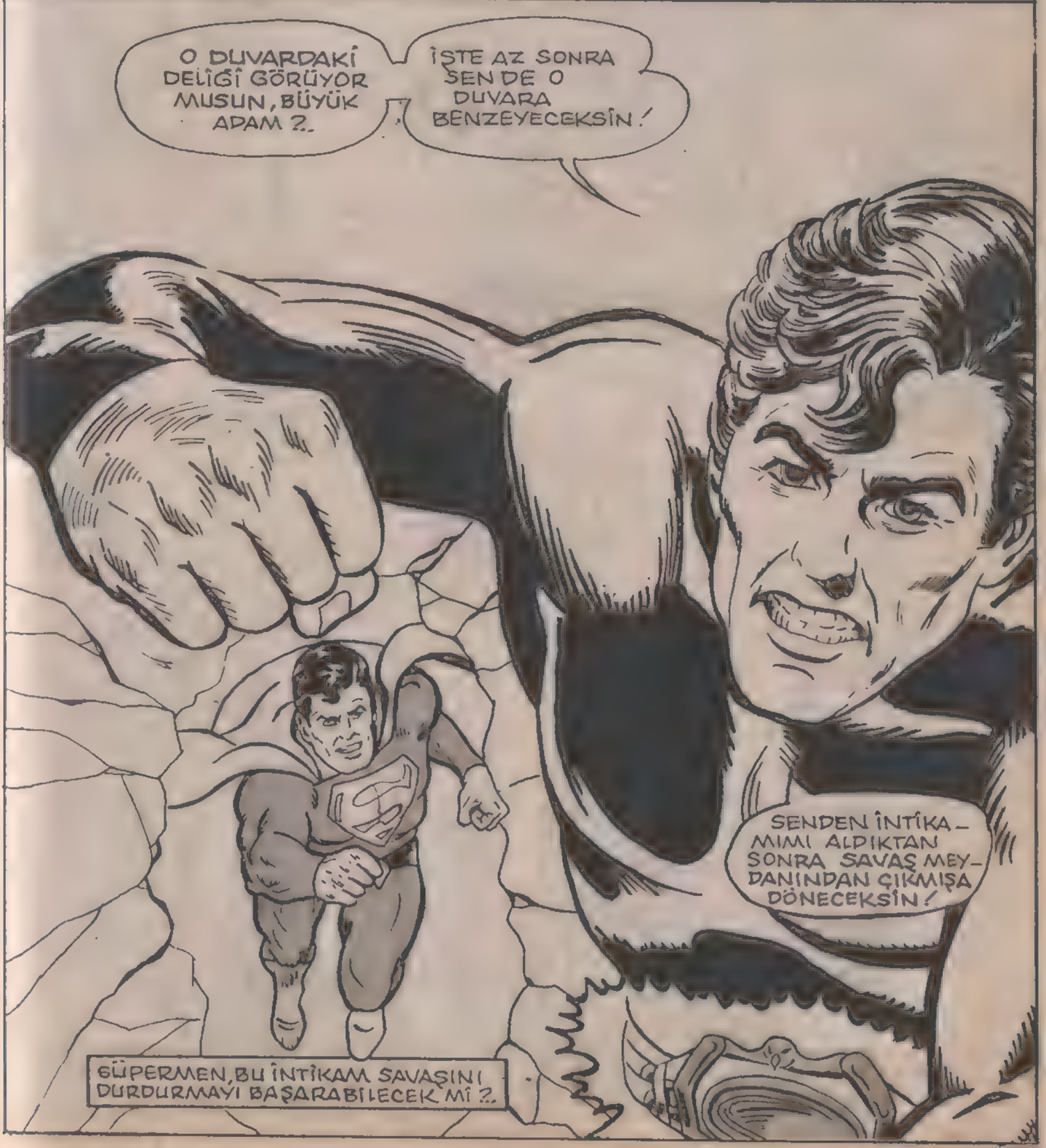

İŞTE! BU KADAR YIL SONRA ONUN ÇÖPLÜĞÜNE GELMEYE CESARET EDEBİLDİM!
ARTIK ONUNLA KARŞILAŞMA ZAMANI GELDİ!
SENELERDİR O KENDİNİ BEĞENMİŞ, ZÜPPE TV SPİKERİ GÖRÜNTÜSÜYLE YÜZLERCE DEFA ODAMA GİRMİŞTİ...
...AMA BU ARADA HİÇ YÜZYÜZE GELMEDİK...
...DEVLET ÜNİVERSİTESİNDEN MEZUN OLDUĞUMUZ GÜNDEN BERİ!
O GÜNÜ HİÇ AKLIMDAN ÇIKARAMIYORUM...
ÜÇE BASAR MISINIZ, LÜTFEN?
...TAM DEKAN DİPLOMAMI VERMEK ÜZERE BENİ ÇAĞIRACAKKEN ÜZERİME ATTIĞI BOZUK YUMURTALARI NASIL UNUTABİLİRİM!
HAYAT HER ZAMAN ADİL OLMUYOR! İYİ VEYA KÖTÜ, ÇOĞU İNSAN HAKETTİĞİNE KAVUŞAMIYOR!
AMA BİRİNİN TAM LAYIĞINI BULMAK ÜZERE OLDUĞUNU..
...BİLİYORUM!

LOMBARD, KAÇ KEZ SÖYLEYECEĞİM SANA...
...KAMERANIN ETRAFINDA DOLAŞMA!
HAFTADA BEŞ GECE YÜZÜNÜ SEYREDİYORUM, YETMEZ Mİ?
AMA POSTERİNE TAHAMMÜL EDEMEM!
MİCKEY... İNSAN MİLYONLARCA KİŞİNİN GÖZBEBEĞİNE...
STEVE, BİR KEZ OLSUN MASKARALIĞI BIRAKTA, BİZ HAZIR OLANA KADAR ODANIDA BEKLE!
...BÖYLE DER Mİ!
JOSH, ACABA ÇENEN Mİ DAHA FAZLA OYNUYOR, MİDEN Mİ, MERAK EDİYORUM!
DIŞARIDA...
...DAHA NASIL ANLATABİLİRİM, BİLMİYORUM! KİMSE KARTSIZ GEÇEMEZ BURADAN!
DEDİĞİM GİBİ, DOSTUM..
...BURADA ÇALIŞANLARDAN BİRİYLE BİR İŞİM VAR!
YETERİ KADAR GECİKMİŞ BİR İŞ!
AIEEE!
KRASSH
STÜDYO B, DEĞİL Mİ?

İŞTE ORADASIN, HİÇ BİR İŞE YARAMAZ, SERSEM, BUDALA.! BENİ HATIRLADIN MI?
GÖZLERİME İNANAMIYORUM.!
KİMDEN SÖZ EDİYOR ACABA?
İÇİMDEN BİR SES LOMBARD'DAN DİYOR.!
VAY BE.! BU KADAR SENE SONRA SEN HA...
ÇOCUKLAR, ÜNİVERSİTEDEN ODA ARKADAŞIM LEO MOREY'E HOŞGELDİN DESENİZE.!
SPORTS
LOMBARD, KONUKLAR HAKKINDAKİ KURALLARI BİLİYORSUN.! PROGRAM BAŞLAMAK ÜZERE.!
BOŞVER, JOSH.! LEO İLE BEN UZUN ZAMANDIR GÖRMÜYORUZ BİRBİRİMİZİ...
...SANIRIM MEZUNİYET GÜNÜNDEN BERİ, DEĞİL Mİ DOSTUM?
HEH HE.! YUMURTA NUMARASI HAZIRLADIĞIM ŞAKALARIN EN MÜKEMMELİYDİ, DEĞİL Mİ?
HİÇ ŞÜPHESİZ, ODA ARKADAŞIM.!
EN ÇOK KAHKAHA BİZİM ODADAN YÜKSELİRDİ...
ELİN BAYAĞI AĞIRMIŞ BAY M.! SÖYLESENE O KUŞTÜYÜ VÜCUDUNU DOLDURMAK İÇİN SPOR SALONLARINA MI DEVAM ETTİN?
SPOR DEĞİL, DOSTUM...
...ÇÜNKÜ İKİMİZİN DE İYİ ANIMSADIĞI O MEZUNİYET GÜNÜNDEN BU YANA LEO MOREY'İN GİRDİĞİ SIKI DİSİPLİN BU KADAR BASİT İZAH EDİLEMEZ!

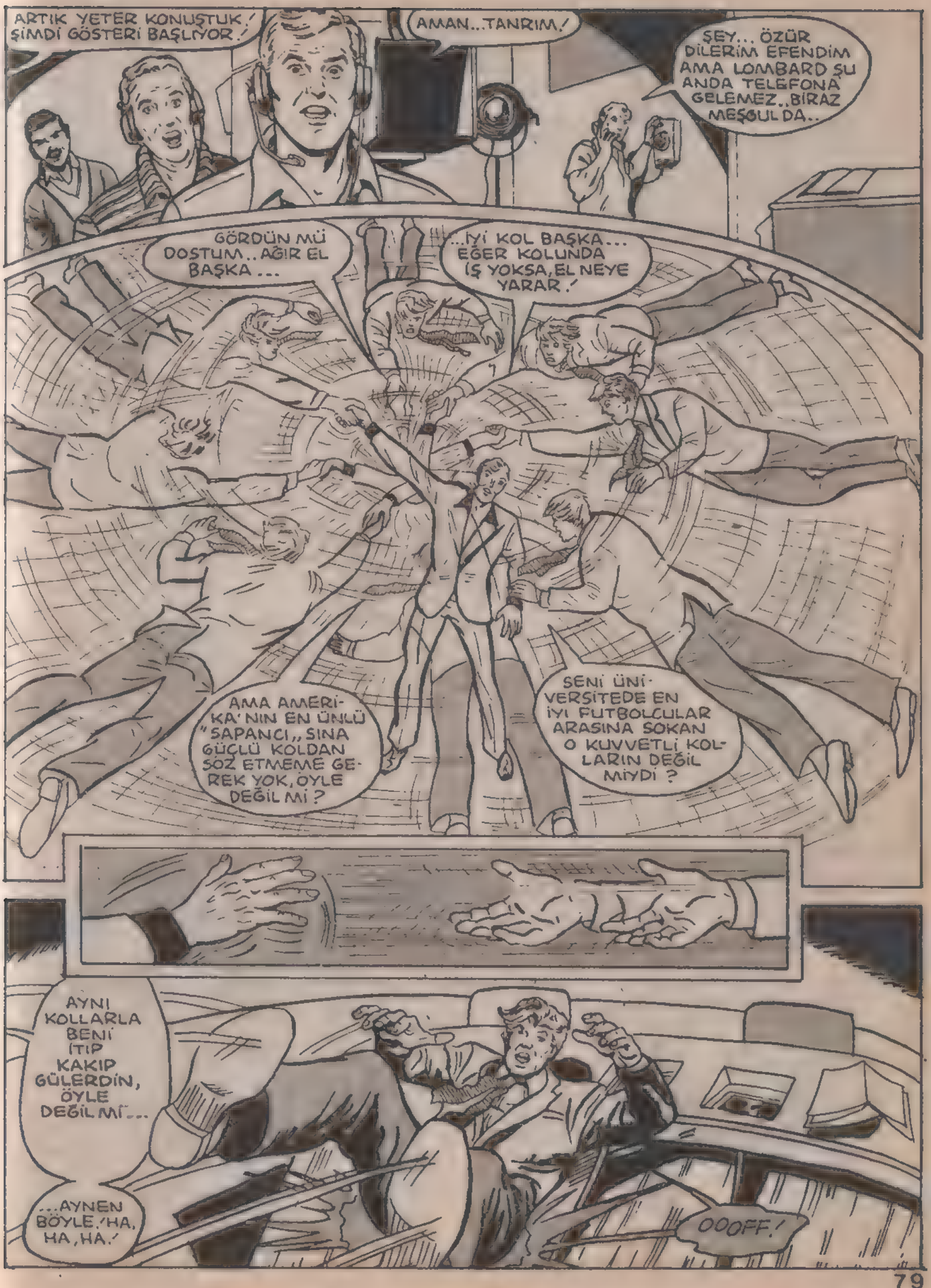
ARTIK YETER KONUŞTUK! ŞİMDİ GÖSTERİ BAŞLIYOR!
AMAN...TANRIM!
ŞEY... ÖZÜR DİLERİM EFENDİM AMA LOMBARD ŞU ANDA TELEFONA GELEMEZ..BİRAZ MEŞGUL DA..
GÖRDÜN MÜ DOSTUM..AĞIR EL BAŞKA...
...İYİ KOL BAŞKA... EĞER KOLUNDA İŞ YOKSA, EL NEYE YARAR!
AMA AMERİKA'NIN EN ÜNLÜ "SAPANCI,, SINA GÜÇLÜ KOLDAN SÖZ ETMEME GEREK YOK, ÖYLE DEĞİL Mİ?
SENİ ÜNİVERSİTEDE EN İYİ FUTBOLCULAR ARASINA SOKAN O KUVVETLİ KOLLARIN DEĞİL MİYDİ?
AYNI KOLLARLA BENİ İTİP KAKIP GÜLERDİN, ÖYLE DEĞİL Mİ...
...AYNEN BÖYLE.'HA, HA, HA.'
OOOFF!

KEŞKE ÖNCEDEN HABERİMİZ OLSAYDI... BİLET SATARDIK.!
BANA ÖYLE GELİYOR Kİ, STEVE LOMBARD KİMSENİN FAVORİSİ DEĞİL.!
NELER OLUYOR, STEVE?
DEDİKLERİNE GÖRE SOKAKTAN GELEN BİR ADAM B STÜDYOSUNU KASIP KAVURUYORMUŞ.!
LOMBARD'IN BUNCA YIL KLARK'A YAPTIKLARINDAN SONRA, BU SAHNEYİ KAÇIRMAK İSTEMEM.!
BİR DAKİKA SONRA..
BU ADAM MIYMIŞ? STEVE PEK ZORLUK ÇEKMİŞ OLMASA GEREK.!
BELKİ BAYAN LANG.. AMA FARKINDAYSANIZ, ADAMIN SAÇI BİLE BOZULMAMIŞ...
...AMA BAY LOMBARD İÇİN AYNI ŞEYİ SÖYLEYEMEYİZ.!
AMAN TANRIM.! BU STÜDYODA KASIRGAMI ESTİNE?
RINNNGG
HİÇ TE KOMİK DEĞİL, ÇOCUKLAR.! STEVE'NİN GURURU YETERİNCE İNCİNDİ.!
YÜRÜYEBİLECEĞİNDEN EMİN MİSİN?
ŞEY.. EVET.. SANIRIM.!
SENİ İLK YARDIMA GÖTÜRELİM.!
STEVE, TELEFON.!

YİNE BAY EDGE! BU ÜÇÜNCÜ ARAYIŞI!

TAM SIRASIYDI!

NE İSTEDİNİZ BAY EDGE?

BEŞ DAKİKAYA KADAR ÇATIYA GELMENİ İSTİYORUM!

BEŞ DAKİKA?

SEKİZ DAKİKA SONRA...

...YAPILAN SON İSTATİSTİKLERE GÖRE ALTI HABERLERİ ARTIK BEĞENİLMİYOR..EN AZINDAN SENİNLE İLGİLİ BÖLÜMÜ!

DAILY PLANET

YANİ..NASIL BEĞENİLMİYOR?

SANA LAFI DOLANDIRMADAN, AÇIK AÇIK SÖYLEYECEĞİM, LOMBARD! SANIRIM SEN DE BUNU İSTERSİN!

SENİN DE BİLDİĞİN GİBİ, TELEVİZYON PİYASASINDA...

...BİR PUAN KAYBI BİLE REKLAM KONUSUNDA MİLYONLARCA DOLAR KAYIP DEMEKTİR!

ÖNCEKİ YILLARDA YAPILAN ARAŞTIRMALAR SENİN İZLEYİCİLER TARAFINDAN TUTULDUĞUNU GÖSTERİYORDU...

...NASIL SÖYLESEM.. KISACA BUNA ZİRVEDEN DÜŞÜŞ DİYEBİLİRİZ.

SONUÇ OLARAK GİTMENE İZİN VERMEKTEN BAŞKA SEÇENEĞİM KALMIYOR!

YERİNE UYGUN BİRİNİ BULANA KADAR, SPOR SAATİNİ SPİKER OSKAR ASHERMAN YÖNETECEK!

PATRON! BAY EDGE! EFENDİM! LÜTFEN BANA BİR FIRSAT DAHA TANIYIN! GÖRECEKSİNİZ HER ŞEY DEĞİŞECEK!

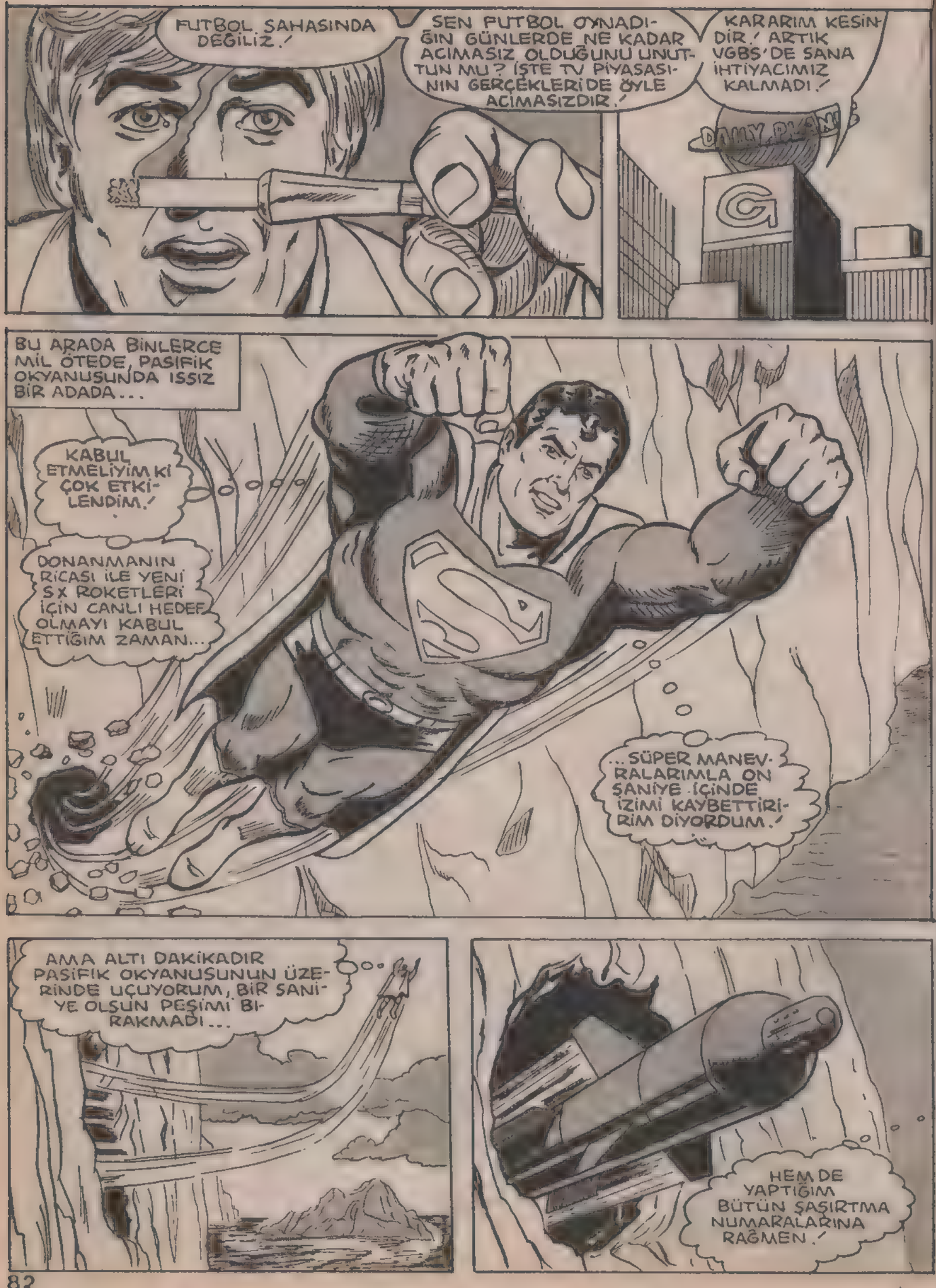
FUTBOL SAHASINDA DEĞİLİZ.!
SEN FUTBOL OYNADIĞIN GÜNLERDE NE KADAR ACIMASIZ OLDUĞUNU UNUTTUN MU? İŞTE TV PİYASASININ GERÇEKLERİDE ÖYLE ACIMASIZDIR.!
KARARIM KESİNDİR.! ARTIK VGBS'DE SANA İHTİYACIMIZ KALMADI.!
DAILY PLANET
BU ARADA BİNLERCE MİL ÖTEDE, PASİFİK OKYANUSUNDA ISSIZ BİR ADADA...
KABUL ETMELİYİM Kİ ÇOK ETKİLENDİM.!
DONANMANIN RİCASI İLE YENİ SX ROKETLERİ İÇİN CANLI HEDEF OLMAYI KABUL ETTİĞİM ZAMAN...
...SÜPER MANEVRALARIMLA ON SANİYE İÇİNDE İZİMİ KAYBETTİRİRİM DİYORDUM.!
AMA ALTI DAKİKADIR PASİFİK OKYANUSUNUN ÜZERİNDE UÇUYORUM, BİR SANİYE OLSUN PEŞİMİ BIRAKMADI...
HEM DE YAPTIĞIM BÜTÜN ŞAŞIRTMA NUMARALARINA RAĞMEN.!

TABİİ SÜPER HIZIMI ÇOĞALTIRSAM ADİL BİR YARIŞ OLMAZ.!
AMA GENEL AÇIDAN BAKINCA, SX'İN İLK UÇUŞ DENEYİNİ BİRİNCİLİKLE BİTİRDİĞİNİ SÖYLEYEBİLİRİM.!
VE SÜPER BAKIŞLARIMIN AŞAĞIDAKİ GÖREVLİLERİN OLUMLU HAREKETLERİNDEN ANLADIĞI KADARIYLA...
...ONLAR DA BENİMLE AYNI FİKİRDE.!
SX'İN ISIYI ARAYIP BULMA ÜNİTESİNDEN ŞÜPHEYE DÜŞMENİZE GEREK YOK.!
BENİM VÜCUT ISIMA KARŞI BİLE DUYARLI OLDUĞUNU KANITLADI.!

TEŞEKKÜRLER, SÜPERMEN... BÜTÜN ÜLKE SANA MİNNETTAR!

FAKAT SÜPERMEN'İN İLTİFATLARI DİNLEYECEK ZAMANI YOKTU..

... ÇÜNKÜ SÜPER GÖREVLERİNİN ARASINDA, KAFASINI EN ÇOK MEŞGUL EDEN SORUNLARDAN BİRİ DE GÖNÜL MESELESİYDİ...

LOİS! KUTUPLARDA YAPTIĞIMIZ SON TARTIŞMADAN SONRA, O DA BENİ, BENİM ONU DÜŞÜNDÜĞÜM KADAR DÜŞÜNÜYOR MU ACABA?

CEVABI ÖĞRENMEK İÇİN ALASKA HAVA ALANINA KADAR BİR UZANALIM...

...BURADA METROPOLİSTEN GELEN BİR JET YAKIT İKMALİ İÇİN DURMUŞTU...

YOO, HAYIR! EVDEN BİNLERCE MİL UZAKTA, SIFIR ALTINDA BİLMEM KAÇ DERECE TİTRERKEN...

...GÖRDÜĞÜM İLK MANZARA NEDİR DERSİNİZ?

ÜZERİNDE SÜPERMEN MARKASI OLAN BİR ESKİMO ÇOCUĞU!

KABUL ET, LOİS! BU DÜNYADA ÖYLE YADA BÖYLE, SÜPERMEN'DEN ETKİLENMEYEN YOK!

NEREYE BAŞIMI ÇEVİRSEM, ONDAN İZLER GÖRÜYORUM!

ONSUZ YAŞAMAYI ÖĞRENİRKEN, ONU HATIRLATAN...

...OLAYLARDAN ETKİLENMEMEYİ DE ÖĞRENMELİYİM!

O SIRADA BİNLERCE MİL GÜNEYDE.. ORTA DOĞU ÇÖLLERİNDE BİR KERVAN YOL ALMAKTAYDI...
BU KERVAN, DÜNYACA MEŞHUR ZALİM BİR LİDERİ TARİHİN AKIŞINI DEĞİŞTİRECEK BİR TOPLANTIYA GÖTÜRMEK ÜZERE YOLA ÇIKMIŞTI...
VE ORTA DOĞUDA BAŞKA BİR ŞEHİRDE, AYNI RANDEVUYA GİTMEK ÜZERE BAŞKA BİR LİDER DE HELİKOPTERE BİNMEYE HAZIRLANIYORDU...
...BU BULUŞMA BİZİM İÇİN DE BİR SÜRPRİZ OLDU, BAY VHITE!
DUYDUĞUMUZA GÖRE, BAYAN LANE'NİN RÖPORTAJ GİRİŞİMLERİ BAŞARISIZLIKLA SONUÇLANMIŞ!
AMA SONRA ALİ KAYAM VE BEN-DAVİD ANLAŞMIŞLAR!
AMAN TANRIM! YANİ GÖRÜŞMELER YENİDEN Mİ BAŞLADI?
EVET EFENDİM! ORTA DOĞU PLANET BÜROSUNDAKİ ELEMANLARIN HİÇ BİRİ LOİS LANE'Yİ BULAMIYOR! OTELİNDEKİ HESABI KAPATMIŞ VE YOK OLMUŞ!
HIMM... ANİDEN KAYBOLMASI SÜPERMEN İLE BİRLİKTE OLDUĞUNU GÖSTERİR!
RANDEVU 13 SAAT SONRA GERÇEKLEŞECEK, BAY VHITE... EĞER BAYAN LANE ORTAYA ÇIKMAZSA...
GBS'NİN TEK RÖPORTAJCISI O DEĞİL YA!
İLK UÇAKLA YERİNE BAŞKASINI GÖNDERİRİM!

MADGE, ACELE LANA LANG'I BUL BANA! SONRA EDGE'Yİ ARA.. HAVAALANINI DA! YER AYIRTMANI İSTİYORUM!
SELAM, JİMMY!
HEY, KLARK! SANA YENİ MUHABİRİMİZ JUSTİN MOORE'Yİ TANIŞTIRAYIM!
OFFICE SUPPLIES
NE TESADÜF! BEN DE JAMES'E SENİN ÇİFT YAŞANTININ SIRRINI MERAK ETTİĞİMİ ANLATIYORDUM!
EE.. ÇİFT YAŞANTI MI?
KENDİN SÖYLEDİN YA! HEM STAR GAZETESİNİN MUHABİRLİĞİNİ, HEM DE TV SPİKERLİĞİNİ AYNI KOLTUĞA SIĞDIRABİLEN İNSANIN BİR SIRRI OLMALI!
EH İŞTE, DURMADAN ÇALIŞIP DİDİNİRSEN...
HEY, DURUN BİR DAKİKA! NE OLUYOR ORADA?
GUS! STEVE'NİN ADINI NEDEN ÇIKARIYORSUNUZ KAPISINDAN?
YALNIZCA EMİRLERİ UYGULUYORUM!
BAY EDGE DÜN GECE LOMBARD'IN İŞİNE SON VERDİ! STEVE BU SABAH GELİP EŞYALARINI TOPLADI VE VEDA ETTİ! HEPSİ BU!
AMAN TANRIM!
...ŞİMDİ EDGE İLE TELEFONDA KONUŞTUM! BU KRİZİ ATLATMAK İÇİN GBS'NİN SANA GÜVENDİĞİNİ BİLMENİ İSTEDİĞİNİ SÖYLEDİ!
DİĞER BİR DEYİŞLE, BİZİ MAHCUP ETME!

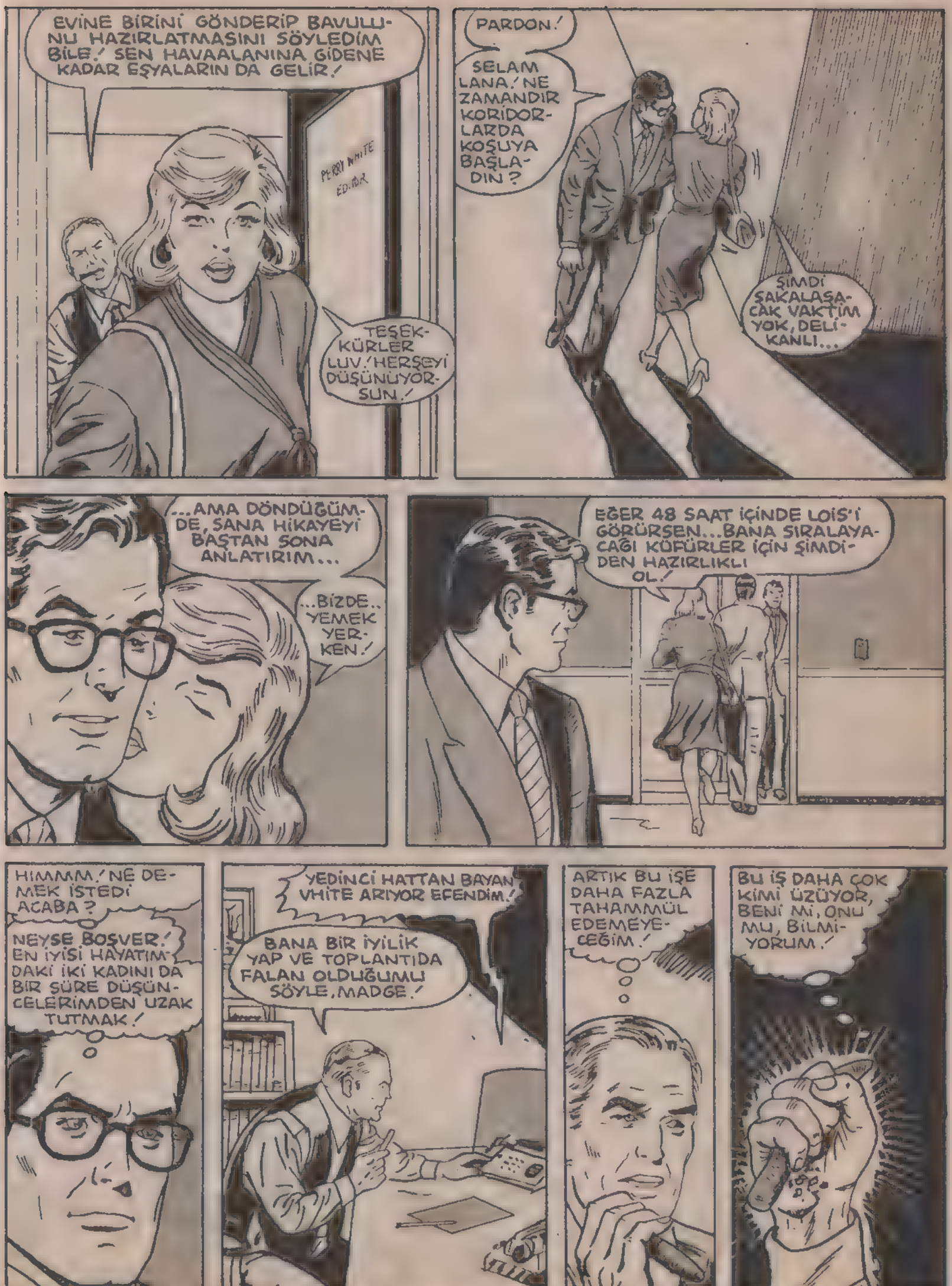
EVİNE BİRİNİ GÖNDERİP BAVULUNU HAZIRLATMASINI SÖYLEDİM BİLE! SEN HAVAALANINA GİDENE KADAR EŞYALARIN DA GELİR!
PERRY WHITE EDİTÖR
TEŞEKKÜRLER LUV! HERŞEYİ DÜŞÜNÜYORSUN!
PARDON!
SELAM LANA! NE ZAMANDIR KORİDORLARDA KOŞUYA BAŞLADIN?
ŞİMDİ SAKALAŞACAK VAKTİM YOK, DELİKANLI...
...AMA DÖNDÜĞÜMDE, SANA HİKAYEYİ BAŞTAN SONA ANLATIRIM...
...BİZDE.. YEMEK YERKEN!
EĞER 48 SAAT İÇİNDE LOİS'İ GÖRÜRSEN...BANA SIRALAYACAĞI KÜFÜRLER İÇİN ŞİMDİDEN HAZIRLIKLI OL!
HIMMM! NE DEMEK İSTEDİ ACABA?
NEYSE BOŞVER! EN İYİSİ HAYATIMDAKİ İKİ KADINI DA BİR SÜRE DÜŞÜNCELERİMDEN UZAK TUTMAK!
YEDİNCİ HATTAN BAYAN VHITE ARIYOR EFENDİM!
BANA BİR İYİLİK YAP VE TOPLANTIDA FALAN OLDUĞUMU SÖYLE, MADGE!
ARTIK BU İŞE DAHA FAZLA TAHAMMÜL EDEMEYECEĞİM!
BU İŞ DAHA ÇOK KİMİ ÜZÜYOR, BENİ Mİ, ONU MU, BİLMİYORUM!

O AKŞAM KLARK KENT'İN KAPISI ÇALINDI...

3D

GELSENE, STEVE! DUYUNCA ÇOK ÜZÜLDÜM...

TABİİ NE DEMEZSİN.!

ARTIK OFİSTE SANA BUZ GİBİ ŞAKALAR YAPACAK BİR STEVE LOMBARD OLMAYACAĞI İÇİN KİMBİLİR NE KADAR ÜZÜLMÜŞSÜNDÜR.!

HERKES SENİ ARASIRA ŞAKA YAPMADAN DURAMAYAN BİRİ OLARAK TANIR...

...AMA ASLINDA ÇOK İYİ BİR İNSAN OLDUĞUNU BİLİYORUM.!

BU KADARI DA FAZLA, KLARK.!

SANA YAPTIĞIM ONCA EŞEK ŞAKASINDAN SONRA, BUNLARI İÇTENLİKLE SÖYLEDİĞİNE EMİNİM.!

STEVE, OTURSANA! PEK İYİ GÖRÜNMÜYORSUN.!

GÖRÜNDÜĞÜMDEN ÇOK DAHA KÖTÜYÜM.!

TALİHİM BÖYLEYMİŞ.! SANIRIM ŞİMDİYE KADAR YAPTIĞIM UCUZ ŞAKALARIN BEDELİNİ ÖDEME ZAMANI GELDİ.!

"EVET KLARK!.' BENİM YARDAKÇILIĞIMI YAPAN İLK ZAVALLI SEN DEĞİLSİN.!

"NE ÇEKİLMEZ BİRİ OLDUĞUMU DÜŞÜNÜYORSAN.. BENİ DAHA ÖNCE TANIMADIĞINA ŞÜKRET.!

AL BAKALIM LEO.!

"EVET, GERÇEKTEN BİR BAŞ BELASIYDIM BEN./ LEO MOREY 100 KİLOLUK BİR FASULYE SIRIĞI İDİ... ASLINDA İYİ ÇOCUKTU AMA...
"... BENİMLE ODA ARKADAŞI OLMA ŞANSSIZLIĞINA UĞRAMIŞTI./
"ZAVALLI LEO./ HER FIRSATTA...
"...HERKESİN ÖNÜNDE VEYA YALNIZKEN, GECE GÜNDÜZ ŞAKA YAPARDIM ÇOCUĞA./
"AMA INAN BANA, KLARK...LEO MOREY HİÇ TEPKİ GÖSTERMEZDİ..BEN DE SANMIŞTIM Kİ ALIŞTI./
"EN AZINDAN, DÜNE KADAR...
...BÖYLE DÜŞÜNÜYORDUM./ SANIRIM DÜN AKŞAM STÜDYO B'DEKİ FELAKETİ İZLEMİŞSİNDİR./
BİZ STÜDYO C'DEYDİK...
DUR BİR DAKİKA... STÜDYOYU DARMADUMAN EDENİN LEO MOREY OLDUĞUNU MU SÖYLEDİN?
AYNEN...NE DÜŞÜNDÜĞÜNÜ BİLİYORUM...
ONUN GİBİ BİR FASULYE SIRIĞI BANA BU NUMARAYI NASIL ÇEKTİ?
KLARK!, DÜN GECEDEN BERİ BU SORUYU KAÇ KEZ SORDUM KENDİ KENDİME...
BAKALIM CEVABINI ÖĞRENMEK İÇİN DAHA KAÇ TON DAYAK YİYECEĞİZ./

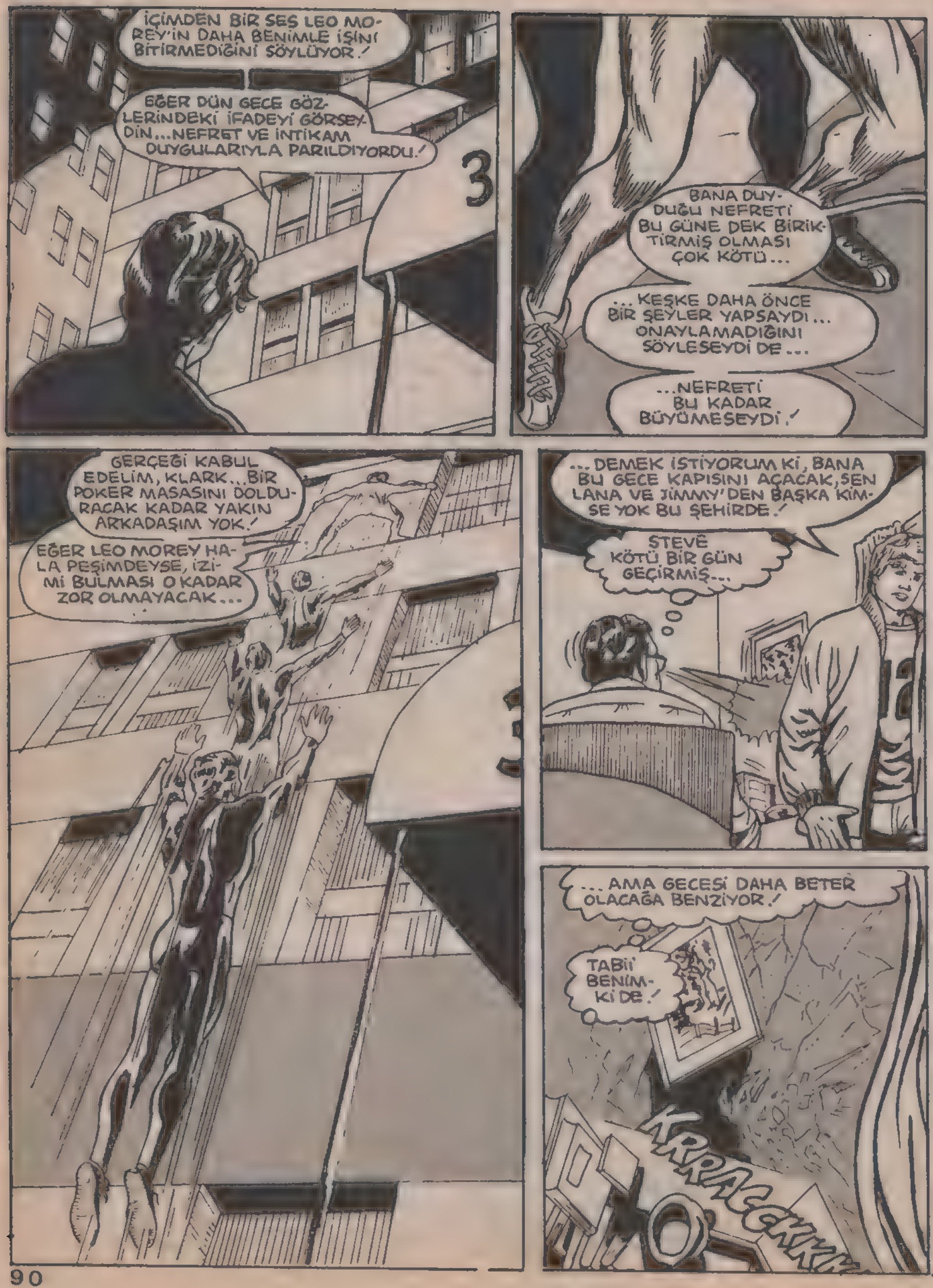
İÇİMDEN BİR SES LEO MOREY'İN DAHA BENİMLE İŞİNİ BİTİRMEDİĞİNİ SÖYLÜYOR!
EĞER DÜN GECE GÖZLERİNDEKİ İFADEYİ GÖRSEYDİN...NEFRET VE İNTİKAM DUYGULARIYLA PARILDIYORDU!
3
BANA DUYDUĞU NEFRETİ BU GÜNE DEK BİRİKTİRMİŞ OLMASI ÇOK KÖTÜ...
...KEŞKE DAHA ÖNCE BİR ŞEYLER YAPSAYDI... ONAYLAMADIĞINI SÖYLESEYDİ DE...
...NEFRETİ BU KADAR BÜYÜMESEYDİ!
GERÇEĞİ KABUL EDELİM, KLARK...BİR POKER MASASINI DOLDURACAK KADAR YAKIN ARKADAŞIM YOK!
EĞER LEO MOREY HALA PEŞİMDEYSE, İZİMİ BULMASI O KADAR ZOR OLMAYACAK...
...DEMEK İSTİYORUM Kİ, BANA BU GECE KAPISINI AÇACAK, SEN LANA VE JİMMY'DEN BAŞKA KİMSE YOK BU ŞEHİRDE!
STEVE KÖTÜ BİR GÜN GEÇİRMİŞ...
...AMA GECESİ DAHA BETER OLACAĞA BENZİYOR!
TABİİ BENİMKİ DE!
KIRACAKKK!

SELAM, ODA ARKADAŞIM! KALDIĞIMIZ YERDEN DEVAM EDELİM Mİ?
ŞİMDİ SIRA EĞLENCEDE, STEVE-RO! HATIRLADIN MI? TIPKI ESKİ GÜNLERDEKİ GİBİ!
LÜTFEN, BAY MOREY! HEP BİRLİKTE OTURUP, STEVE İLE ARANIZDAKİ MESELEYİ DAHA MANTIKLI BİR YOLDAN ÇÖZÜMLESEK!
BOŞVER, KLARKİ! ESKİ DOSTUM LEO MANTIK SINIRINI ÇOKTAN GEÇMİŞE BENZİYOR.. ARTIK KONT. ...OLDEN ÇIKMIŞ!
GÖRÜYORUM Kİ HİÇ DEĞİŞMEMİŞSİN, STEVE! GÖZLÜKLÜ ADAMI İTİP KAK BAKALIM...
...KABADAYILAR HİÇ DEĞİŞMEZ! BU KADAR SENE SONRA SENDEN İNTİKAM ALMAK BENİM İÇİN BÜYÜK ZEVK OLACAK!
ANLADIN MI, BÜYÜK ZEVK!
SEN DIŞARI, KLARKİ! EĞER LEO İLE KAPIŞACAKSAK, SENİN GİBİ ZAYIF BİRİNİN STİLİMİ BOZMASINI İSTEMEM!
BİLİYOR MUSUNUZ, STEVE'NİN "SERT ADAM" TAVIRLARI YALNIZCA BİR MASKE!
EVET, MOREY! DÖĞÜŞMEK İSTİYORSAN GEL BAKALIM!
SLAM
ASLINDA STEVE BENİ EMNİYETE ALMAK İÇİN DIŞARI ATTI!
BENİ DÜŞÜNDÜĞÜ İÇİN!

BAY KENT, SİZİN KATTAN GELEN GÜRÜLTÜLERDE NE ÖYLE ?
ŞEY... BİR KAÇ ARKADAŞ ESKİ BİR SORUNLARINI HALLEDİYOR, BAYAN TAYLOR!
DIŞARIDA MEMUR POSTON'U GÖRMÜŞTÜM! BELKİ POLİSİN BİR YARDIMI OLUR!
ASLINDA BU İŞ SÜPERMENLİK!
..İŞTE BURADA..GÜNEŞ ENERJİLİ KEMERİMDE.'DÜŞÜN, ODA ARKADAŞIM.'
'EŞEK ŞAKALARININ YARATTIĞI UTANÇ İÇİNDE BOĞULURKEN...
...NASIL PARLAK BİR FİZİK ÖĞRENCİSİYDİM.'HATIRLADIN MI ?
E..EVET! SEN RESMEN BİR EINSTEIN IDIN.'HEPİMİZ BİLİYORUZ!
NASIL OLUYOR DA BENİM GİBİ HIMBILIN BİRİ, DUVARLARI PARÇA PARÇA EDECEK GÜCÜ BULUYOR KENDİNDE, DEĞİL Mİ ?
HAH HA!'CEVABI TAM GÖZÜNÜN ÖNÜNDE...

AMA KİMSENİN BİLMEDİĞİ, BİR GÜN BU DEHAMI SENİNLE ARAMDAKİ MESELEYİ HALLETMEK İÇİN KULLANACAĞIM İDİ!
KEMER TOKAM GERÇEK BİR ULTRA-SOLAR ALICIDIR...
...BÜTÜN ENERJİSİNİ GÜNEŞTEN ALIR...
...VE SONRA O ENERJİ ÜNİFORMAMDAKİ MİKRO-ALICILARLA HÜCRELERİME NÜFUZ EDER!
ANNEEE! O YUMRUKLA VURDUĞU ZAMAN KAFAM KARPUZ GİBİ YARILACAK!
AMA STEVE'NİN GÖREMEYECEĞİ KADAR BÜYÜK BİR HIZLA...
...BAŞKA BİR EL YETİŞMİŞTİ!
HAYIR, YAPMA!
BEN BAYILIYORUM... AAAHHH...
SÜPERMEN!
İYİKİ BURADAN GEÇERKEN, KLARK KENT'İN DUVARINDAKİ DELİĞİ GÖRDÜM!
DIŞARI BAYIM! SENİNLE KONUŞMAMIZ GEREK!

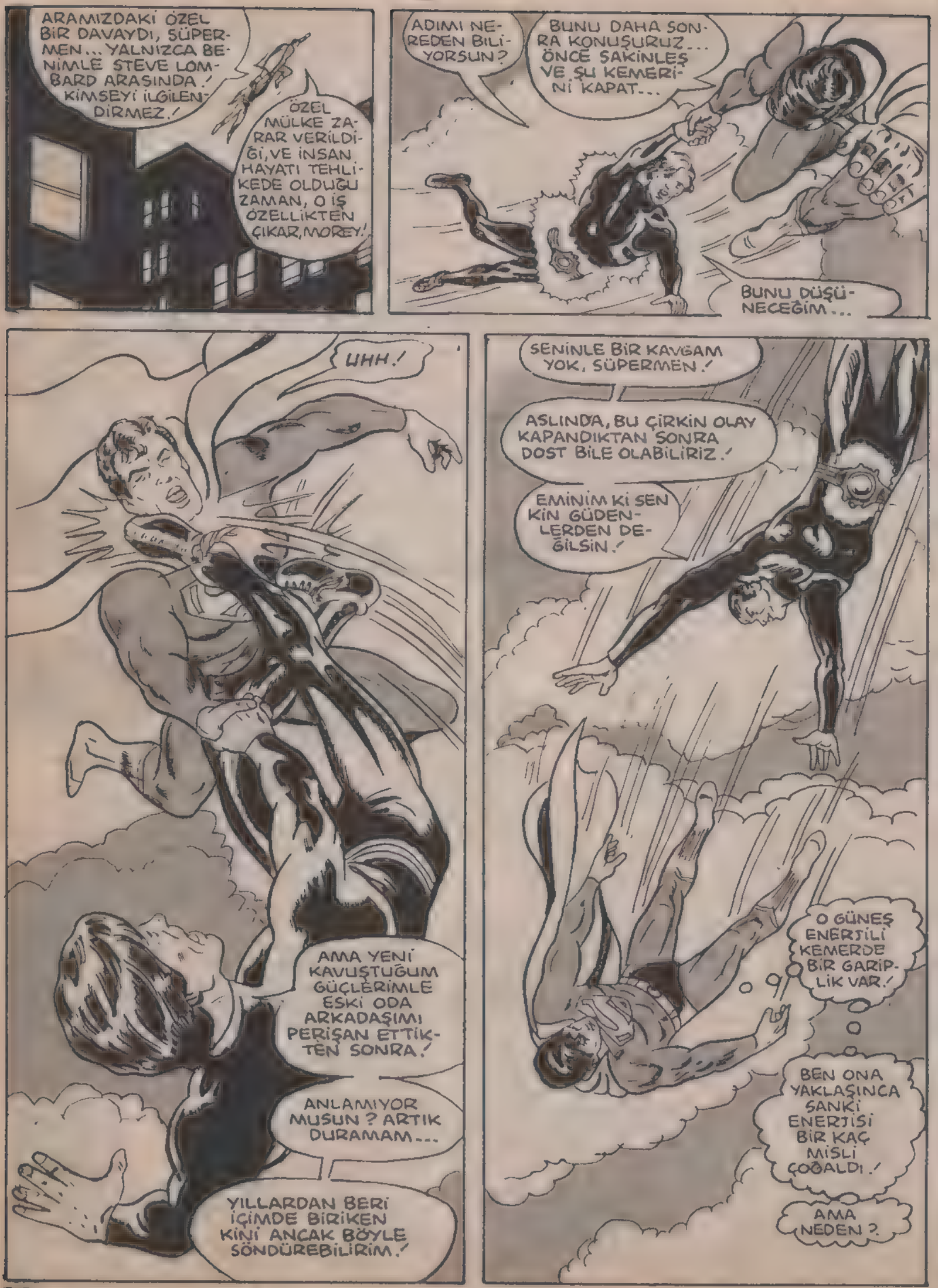
ARAMIZDAKİ ÖZEL BİR DAVAYDI, SÜPERMEN... YALNIZCA BENİMLE STEVE LOMBARD ARASINDA! KİMSEYİ İLGİLENDİRMEZ!
ÖZEL MÜLKE ZARAR VERİLDİĞİ, VE İNSAN HAYATI TEHLİKEDE OLDUĞU ZAMAN, O İŞ ÖZELLİKTEN ÇIKAR, MOREY!
ADIMI NEREDEN BİLİYORSUN?
BUNU DAHA SONRA KONUŞURUZ... ÖNCE SAKİNLEŞ VE ŞU KEMERİNİ KAPAT...
BUNU DÜŞÜNECEĞİM...
UHH!
AMA YENİ KAVUŞTUĞUM GÜÇLERİMLE ESKİ ODA ARKADAŞIMI PERİŞAN ETTİKTEN SONRA!
ANLAMIYOR MUSUN? ARTIK DURAMAM...
YILLARDAN BERİ İÇİMDE BİRİKEN KİNİ ANCAK BÖYLE SÖNDÜREBİLİRİM!
SENİNLE BİR KAVGAM YOK, SÜPERMEN!
ASLINDA, BU ÇİRKİN OLAY KAPANDIKTAN SONRA DOST BİLE OLABİLİRİZ!
EMİNİM Kİ SEN KİN GÜDENLERDEN DEĞİLSİN!
O GÜNEŞ ENERJİLİ KEMERDE BİR GARİPLİK VAR!
BEN ONA YAKLAŞINCA SANKİ ENERJİSİ BİR KAÇ MİSLİ ÇOĞALDI!
AMA NEDEN?

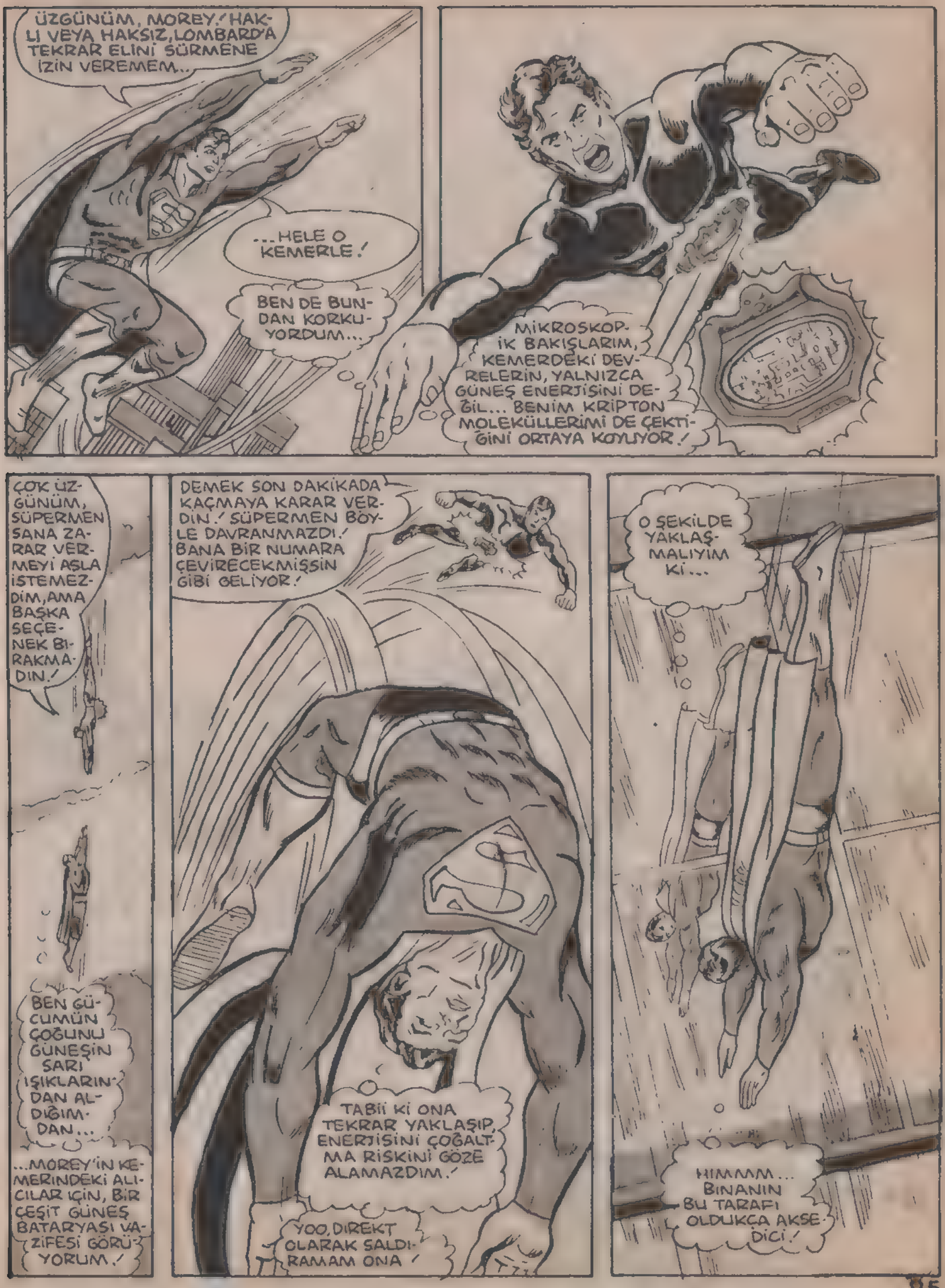
ÜZGÜNÜM, MOREY.' HAKLI VEYA HAKSIZ, LOMBARD'A TEKRAR ELİNİ SÜRMENE İZİN VEREMEM..
...HELE O KEMERLE!
BEN DE BUNDAN KORKUYORDUM...
MİKROSKOPİK BAKIŞLARIM, KEMERDEKİ DEVRELERİN, YALNIZCA GÜNEŞ ENERJİSİNİ DEĞİL... BENİM KRİPTON MOLEKÜLLERİMİ DE ÇEKTİĞİNİ ORTAYA KOYUYOR!
ÇOK ÜZGÜNÜM, SÜPERMEN SANA ZARAR VERMEYİ ASLA İSTEMEZDİM, AMA BAŞKA SEÇENEK BIRAKMADIN.'
BEN GÜCÜMÜN ÇOĞUNU GÜNEŞİN SARI IŞIKLARINDAN ALDIĞIMDAN...
...MOREY'İN KEMERİNDEKİ ALICILAR İÇİN, BİR ÇEŞİT GÜNEŞ BATARYASI VAZİFESİ GÖRÜYORUM.'
DEMEK SON DAKİKADA KAÇMAYA KARAR VERDİN.' SÜPERMEN BÖYLE DAVRANMAZDI.' BANA BİR NUMARA ÇEVİRECEKMİŞSİN GİBİ GELİYOR!
TABİİ Kİ ONA TEKRAR YAKLAŞIP, ENERJİSİNİ ÇOĞALTMA RİSKİNİ GÖZE ALAMAZDIM.'
YOO, DİREKT OLARAK SALDIRAMAM ONA'
O ŞEKİLDE YAKLAŞMALIYIM Kİ...
HIMMM... BİNANIN BU TARAFI OLDUKÇA AKSEDİCİ!

MOREY'IN ASLINDA İYİ BİR İNSAN OLDUĞUNA HİÇ ŞÜPHEM YOK... AMA GÜCÜ ARTTIKÇA, MANTIĞI ZAYIFLIYOR!
BİR ZAMANLAR STEVE'E DUYDUĞU NEFRET ANCAK ONUN ÖLÜMÜYLE SÖNECEK BİR SABİT FİKİR HALİNE DÖNÜŞMÜŞ...
...EĞER O GÜNEŞ ENERJİLİ VÜCUDUN İÇİNDEKİ MAKUL MOREY'E ERİŞEBİLİRSEM SORUN KALMAZ.
DEMEK DÖNÜP SAVAŞMAYA KARAR VERDİN! BÖYLESİ DAHA İYİ.
SENİ FAZLA İNCİTMEDEN İŞİNİ BİTİRMEYE ÇALIŞACAĞIM...
O DA NE?
İYİCE BAK VE NE GÖRDÜĞÜNÜ BANA SÖYLE.
BU.. BU LEO MOREY.. AMA.. AMA.. O BARIŞTAN YANA OLAN BİR FİZİKÇİDİR...
...KİMSEYİ İNCİTMEKTEN HOŞLANMAYAN İYİ KALPLİ BİR ADAMDIR...
...EN KÖTÜ...
...DÜŞMANINI BİLE İNCİTEMEZ...
TANRIM! NE İŞİM VAR BENİM BURADA?
TAHMİN ETTİĞİM GİBİ... AYNADAKİ AKSİNE BAKINCA BİR AN İÇİN GERÇEK MOREY'İ GÖRDÜ...
...O BİR AN DA SÜPER HIZIMLA BU KORKUNÇ KEMERİ ÇIKARMAMA YETTİ.

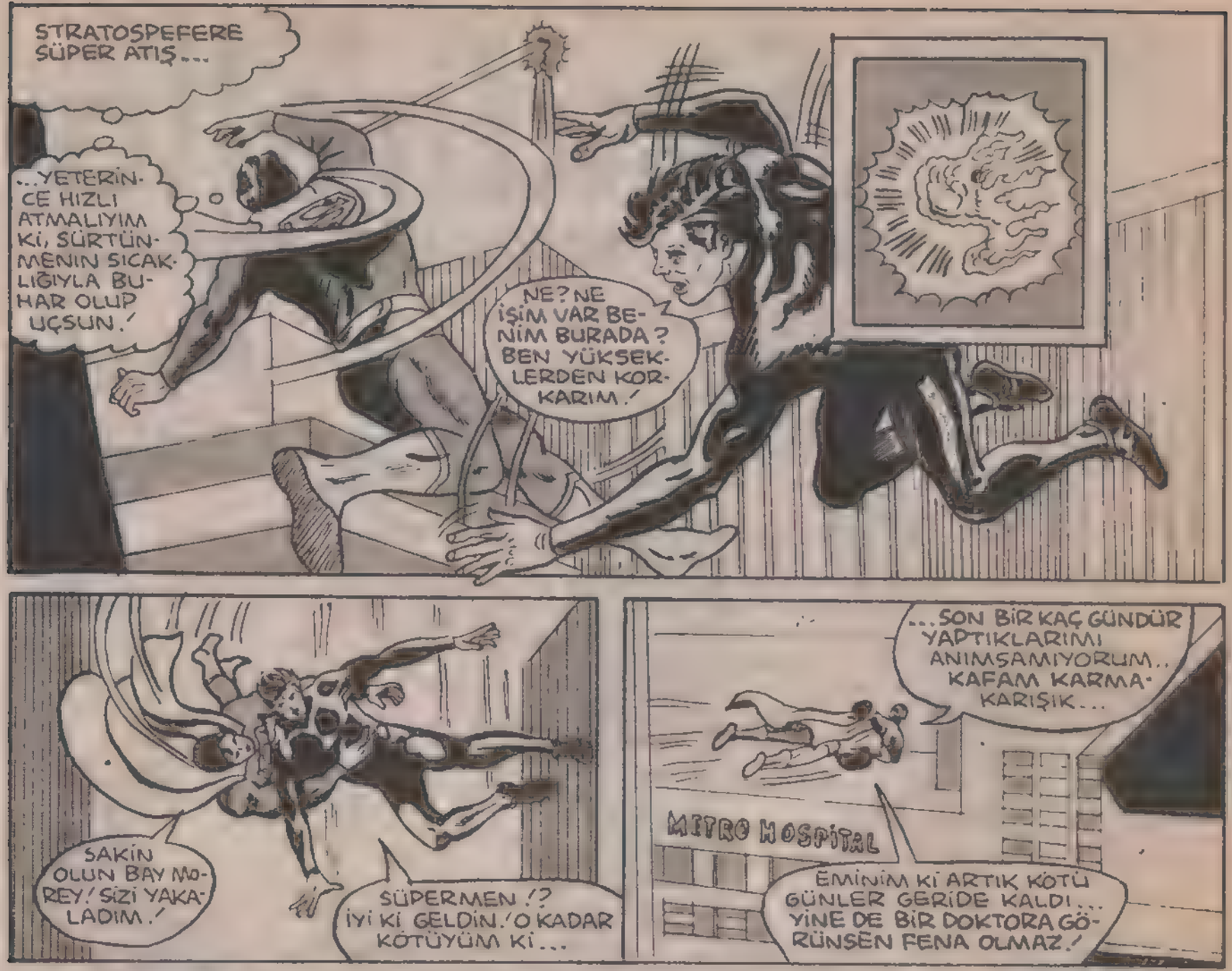

BU MACERANIN SONU

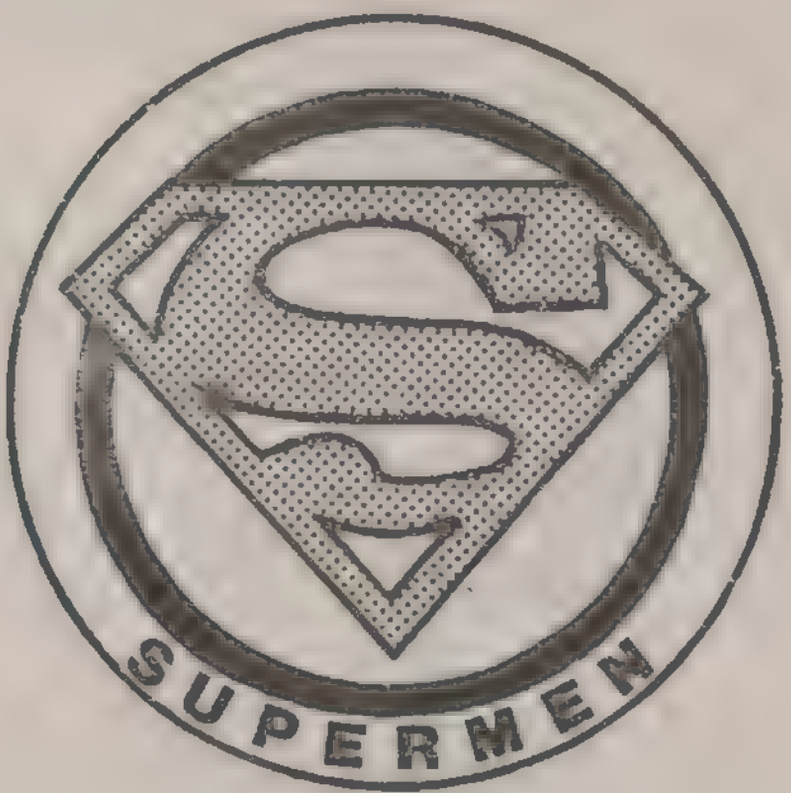

87

Türkiye'de yayın hakkı B YAYINLARI na aittir.
(BİLKA-Bilim Kültür Araştırma, Yayıncılık Ltd.Şti.)

intikam hırsı

SEN KENDİNİ NE SANIYORSUN?
PEKALÂ DÖĞÜŞELİM
HAYIR. LÜTFEN KAVGA ETMEYİN...
BEN KAVGA ARAMIYORUM. HEY, PARAMA MI GÖZ DİKTİN?
BEN Mİ?. YOO. SADECE KESENİN GEVŞEDİĞİNİ SANA SÖYLEYECEKTİM...
KAVGA YOK, BİR ŞEY YOK. BURDA EĞLENCE KALMADI...
KRAMDİN, SEN MİSİN?
EVET, BENİM. OTUR, RAHAT ET. İÇKİ İSTER MİSİN?
YOO, SAĞOL. SOL ADLI YILDIZIN 3. GEZEGENİNE GİTMEK İSTİYORUM...
YAA. ORASI OLDUKÇA UZAK NEDEN ORAYA GİTMEK İSTİYORSUN?
BİR ONUR MESELESİNİ HALLETMELİYİM.
HEY, SENİ TANIDIM. SEN BÜYÜK OYUNLARDA YENİLİP KAÇAN DRAGASIN!
OH, HAYIR!
BANA NE DEDİN?.
BİR ŞEY DEMEDİM.
BUNLARI NERDEN BİLİYORSUN?

SAKİN OL. KÖTÜ NİYETİM YOK AHBAP. GALAKSİDE ÇOĞU KİMSE OYUNLARI İZLEDİ. OYUNLARIN KORSAN GÖRÜNTÜLERİ HÂLÂ SATILIYOR...
VE ÇOK TUTULUYOR.
BANA KAURSA SEN OYUNA GELDİN.
EVET, SÜPERMEN BENİ YENDİ. AMA ÖLDÜRMEYEREK BENİ KÜÇÜK DÜŞÜRDÜ...
ONU BULUP İNTİKAMIMI ALMALIYIM.
SENCE O, KENDİ DÜNYASINA GERİ Mİ DÖNDÜ?
BUNU BİLİYORUM.
SÜPERMEN'İN GEZEGENİ YOK OLDU. ŞİMDİ SOL 3 GEZEGENİNDE YAŞIYOR.
HALKI ORAYA DÜNYA ADINI VERMİŞ.
OYUNLAR SIRASINDA ONUN YARDIMCILIĞINI YAPANDAN ÖĞRENDİM. SÜPERMEN, YENİ GEZEGENDE KAHRAMANMIŞ.
YE METROPOLİS ADINDA BÜYÜK BİR KENTTE YAŞIYORMUŞ...
BRRR! BU RÜZGÂR DA NEREDEN ÇIKTI?
O RÜZGÂR DEĞİL!

SÜPERMEN!..
OO, BU ACELESİ NE?.. ACİL BİR DURUM MU VAR?..
BELKİ DE ÖĞLE YEMEĞİNE AVRUPA'YA GİDİYORDUR.
"KİMBİLİR?"
TAMAM. TEŞEKKÜRLER
TAKSİ!
DAILY PLANET
LOİS, NE OLDU. NE BU ACELE?
LİMANIN HEMEN DIŞINDA BİR YÜK GEMİSİYLE BİR DENİZALTI ÇARPIŞMIŞ...
AMAN TANRIM!
İLERİ GİT!
BİZİ 29 NO. LU RIHTIMA GÖTÜR!..
ÇABUK OL!..
PERRİ!
PEKİ. ATLA MORUK

BANA MORUK DEME!
TELEFONU NU VER LOIS.
BENİŞİKEN DİM HALLEDERİM ŞEF.
BİLİYORUM, AMA BEN İŞLERİ ÇABUKLAŞTIRIRIM...
ALO-BEN VAYT! HABER HELİKOPTERİNİ 27. NOLU RIHTIMA GÖNDERİN-OLSEN'E DE HABER VERİN...
OLSEN YOK MU? LEVİN'E SÖYLEYİN, BİZİ BULSUN.
KLARK KENT OLSA DA OLMASA DA HÂLÂ BİR NUMARALI GAZETE OLDUĞUMUZU KANITLAYACAĞIZ...
OO, DEMEK BUNUN İÇİN İŞİN ÜSTÜNE BU KADAR GİDİYOR...
"HÂLÂ KLARK'IN GAZETEDEN AYRILIŞINI TARTIŞIYORUZ. NEREDEYSE BENİM KADAR ESKİYDİ BU GAZETEDE..."
O HABERİ ÇOK İYİ HAZIRLAMIŞSIN LOIS...
BANA İYİ DAVRANMAK İSTİYORSAN, SÜPERMEN'LE İLGİLİ HABERLERİ NASIL ALDIĞINI ANLAT, KLARK
SENDE O HABERLERDEN EPEY YAKALIYORSUN.
KLARK KENT'LE ARAMIZDA HEP SIKI BİR REKABET VARDI.
KLARK, NEVSTİME DERGİSİNE YAYIN MÜDÜRÜ OLUNCA PERRİ ÇOK ALINMIŞTIR HER HALDE...

"PERRİ FAZLA ADAM KAYIRMAZDI, AMA GENE DE KLARK ONUN OĞLU GİBİYDİ..."

BU SANA ÖDÜL KAZANDIRMAZSA ADALET YOK DEMEKTİR.

"KLARK HEPİYİ MUHABİRDİ. AMA HİÇBİR ZAMAN KENDİNİ BÜYÜK GÖRMEDİ... CİMİ OLSEN'E ÇEKTİĞİ FOTOĞRAFLAR KONUSUNDA HEP YARDIM ETTİ."

"KENDİSİNE ÖZEL BİR ODA VERİLMESİNİ BİLE KABUL ETMEDİ. SEBEP OLARAK DA SU SOĞUTUCUSUNDAN UZAK KALMAK İSTEMEDİĞİNİ ÖNE SÜRDÜ."

"HİÇBİR ZAMAN BİRİNE KÖTÜ SÖZ SÖYLEDİĞİNİ YA DA HAKARET ETTİĞİNİ DUYMADIM."

"O HÂLÂ KANSAS'LI BİR ÇİFTÇİ ÇOCUĞUYDU. ÇOK SAMİMİYDİ..."

"ONUN GÜLEN YÜZÜNÜN GÖRÜLMEDİĞİ BİR DAİLY PLANET HAYAL ETMEK ÇOK ZOR..."

"BU KURNAZ GÜLÜŞ..."

...DÜNYADA TEKİ...

SCREEEEEEE

NE OLUYOR?

DİKKAT ETSENE!
ÇABUK OL, DEMİŞTİNİZ...
ÖYLE, AMA BİR KAZAYA DA UĞRAMAK İSTEMİYORUM.
GARİP. KLARK VE SÜPERMEN'İN SES VE DAVRANIŞLARI ÇOK FARKLI...
AMA BAZI HALLERİ DE O KADAR BENZİYOR Kİ... BU, BİR ÜKTE BÜYÜMELERİNDEN İLERİ GELİYOR OLMALI...
KLARK'IN ANNESİ VE BABASI, İKİSİNİ BİRLİKTE BÜYÜTTÜKLERİNİ SÖYLEYİNCE ÇOK ŞAŞMIŞTIM.
SÜPERBOY'U BÜYÜTMEK...
...NASIL OLDU ACABA... AMA KAHRAMANIMIZ KÜÇÜKKEN SÜPERBOY...
...DEĞİLDİ. ONA SÜPERMEN ADINI BEN VERDİM. İLK KARŞILAŞTIĞIMIZDA DA NORMAL GİYİNİYORDU.
"İLK OLARAK UZAYA GÖNDERİLEN BİR UÇAĞIN HAVAALANINDA YERE ÇAKILMASINI ÖNLEMİŞTİ..."
"O ZAMAN NASA'NIN UZAY ÇALIŞMALARINA GAZETECİ OLARAK KATILIYORDUM. TAM UÇAK, PARÇALANACAKKEN..."
"...O ORTAYA ÇIKTI..."

"TÜM GAZETECİLERİN HAYAL ETTİĞİ HABERİ YAKALAMIŞTIM. ONU BIRAKMAYA NİYETLİ DEĞİLDİM..."
DURUN BİR DAKİKA BAYIM.
"DURMUŞTU..."
"BENDE DURDUM. BİR UZAY UÇUŞUNDAN DAHA YENİ DÖNMÜŞTÜM. AMA ONDA O KADAR İLGİNÇ BİR ŞEY VARDI Kİ, BİR SÖZ DAHA SÖYLEYEMEDİM..."
"SONRA KALABALIK ÇEVREMİZİ SARDI. O DA HAVALANIP GİTTİ. BANA SADECE BU HABERİ YAZMAK KALMIŞTI..."
GÜNLER SONRA ÖZEL GİYSİ VE PELERİNLE ORTAYA ÇIKTI VE ONA TAKTIĞIM...
..SÜPERMEN ADINI BENİMSEDİ. HEP DÜŞÜNÜRÜM, O İLK GÜNDE O KALABALIK YANIMIZA GELMESEYDİ, ONUNLA NELER KONUŞURDU? DİYE?..
EVET, İŞTE GELDİK.
BORCUNUZ 6.5 DOLAR.
MAKELROY. TAKSİ PARASINI ÖDE.
LEVİN, SEN BİZİMLE GEL...
TAXI
HELİKOPTERLE GİDELİM.

"BİZİ BEKLEYEN BİR HABER VAR..."
GÖRÜNÜRDE KURTULAN KİMSE YOK.
BİZİM GEMİDE FAZLA HASAR YOK.

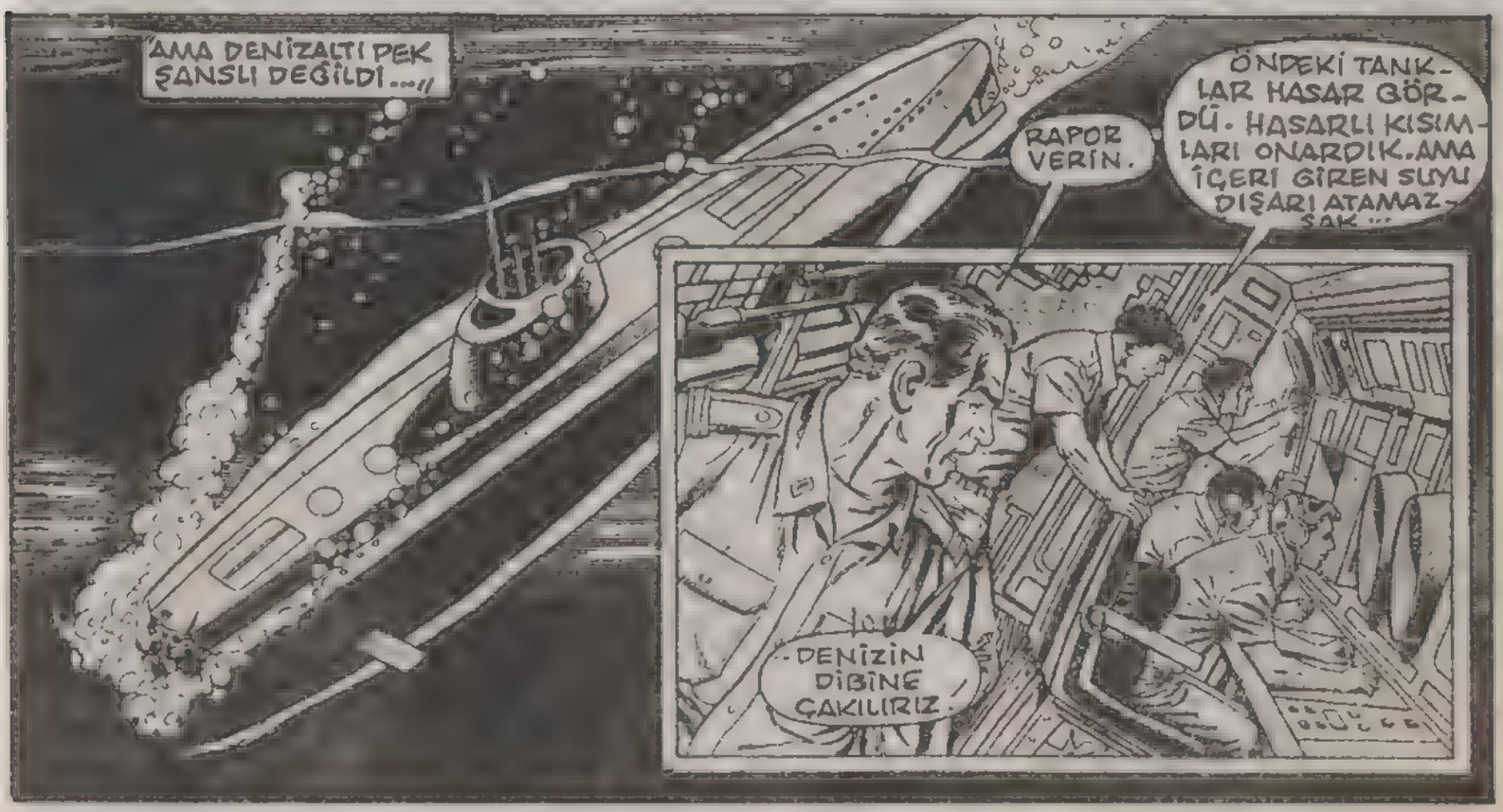
"AMA DENİZALTI PEK ŞANSLI DEĞİLDİ..."
RAPOR VERİN.
ÖNDEKİ TANKLAR HASAR GÖRDÜ. HASARLI KISIMLARI ONARDIK. AMA İÇERİ GİREN SUYU DIŞARI ATAMAZSAK...
DENİZİN DİBİNE ÇAKILIRIZ.

ÖNCEDEN UYARI ALSAYDIK, BÖYLE OLMAZDI. ÇARPIŞMADAN KAÇAMADIK...
SU BURADA ÇOK DERİN. DENİZALTIDAKİLERİN YAŞAMASI, MUCİZE.
BELKİ ÖYLE KAPTAN, AMA EĞER GÖZLERİM YANILMIYORSA...

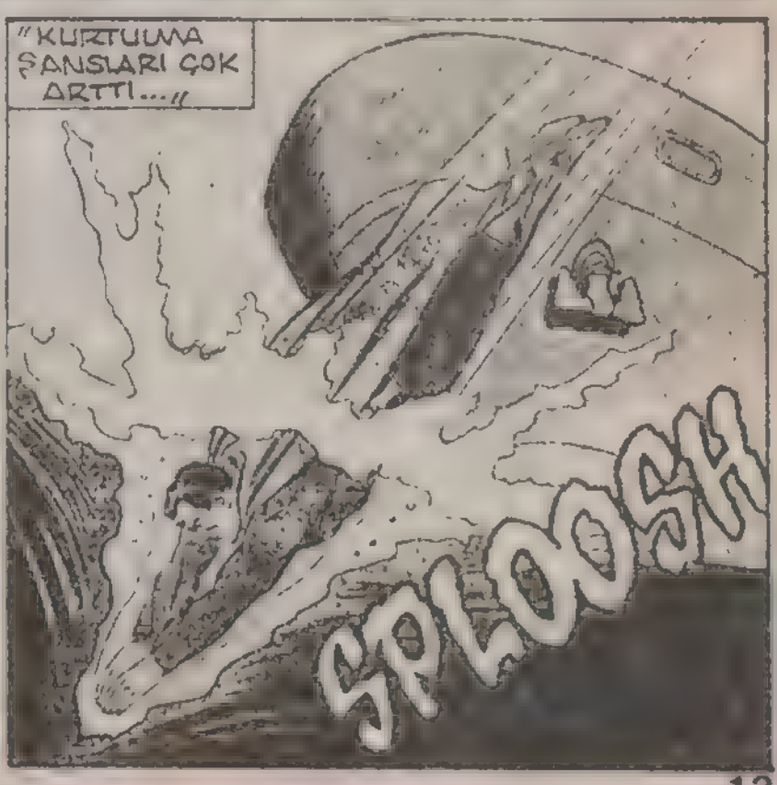
"KURTULMA ŞANSLARI ÇOK ARTTI..."
SPLOOSH

GRUNNIG!
DİBE Mİ ÇARPTIK?
BAŞKA BİR ŞEY BİZE ÇARPTI.
"NEDİR BİLMİ YORUMAMA—"
"..DİBE İNİŞİ— MİZİ YAVAŞ— LATTI..—"
DİKKAT! SİVİL HELİKOPTER.— YAKLAŞMA...
BU DONANMANIN KURTARMA İŞİ. SEN ARAYA GİRME.
NAVY
ŞAKA MI BU? PEKİ, NE YAPACAK- LAR?.

DENİZALTIYI YUKARIMI ÇIKARACAKLAR.
ŞURAYA BAKIN.
"DENİZALTI SUYÜZÜNE ÇIKIYOR. BUNU KİMİN YAPTIĞINI BİLİYORUM."
HASARI ONARDIM. MÜKEMMEL OLMADI, AMA SİZİ LİMANA KADAR GÖTÜRÜR.
SÜPERMEN SAĞOL, SAĞOL, SAĞOL!.
HURRAY!
YAŞA!
HURRAY!
YAŞA!
HURRAY!
İŞTE YARIMKI BAŞLIK! "SÜPERMEN DENİZALTIYI KURTARDI."
O BİZİMLE BİRLİK OLDUĞU İÇİN ŞANSLIYIZ LOİS.
EVET ÖYLE. HEM DE NASIL?.
"O DÜNYADA HERKES ONU SEVİYOR."
"OYUNLARDAN SONRA ORTADAN KAYBOLMUŞSUN. ORAYA GİTTİĞİNİ NEREDEN BİLİYORSUN?

MONGUL'A KARŞI SAVAŞINDA SÜPERMEN'İN DOSTU OLAN MUHAFIZLA KARŞILAŞTIM. AMA KRİPTONLUNUN DÜNYAYA DÖNDÜĞÜNÜ SÖYLEDİ. SÜPERMENİN BİR GİYSİSİNİ ELEGEÇİRDİM. VE BİR ANI OLARAK GİYİYORUM.
DÜŞMANIMIN ANISI.. SANIRIM DÜNYA GİTME NEDENİMİ ANLADIN.
LAFA GİRDİĞİM İÇİN ÜZGÜNÜM, AMA NEYE BULAŞTIĞININ FARKINDA MISIN?
NE DEMEK İSTİYORSUN?
DEMEK İSTEDİĞİM ŞU. SEN DÜNYAYI TANIMIYORSUN... ORADA YALNIZ SÜPERMEN YOK. BİR ÇOK SÜPER KAHRAMANLAR VAR. BENİ ANLIYOR MUSUN?
ÖNEMİ YOK. BENİM SORUNUM SADECE SÜPERMEN'LE...
YETER!..
KRUMP
BURAYA BİR SÜRE ÖNCE BİR KAÇ KUND SAVAŞÇISI GELMİŞTİ. DÜNYADAKİ KAHRAMANLARIN, BÜYÜK BİR İSTİLA ORDUSUNU GERİ PÜSKÜRTTÜĞÜNÜ SÖYLEDİLER...
TEHLİKENİN KARŞILIĞINI ÖDEYECEĞİM.
SÖYLENTİYE GÖRE DARKSEID DE DÜNYAYLA İLGİLENİYORMUŞ...
DARKSEID'İN ÖFKESİNİ ÇEKME PAHASINA SÜPERMEN'LE KARŞILAŞMALIYIM...
HER HALDE TÜM DÜNYA KAHRAMANLARI O KENTTE YAŞAMIYORLARDIR. NEYDİ O KENTİN ADI?

METROPOLİS...
LEKSAİR'LE BİR SAATTE METROPOLİS'E UÇUN!
ÖYLE OLDUĞUNU SANMAM!!
O TÜM ZAMANLARIN EN BÜYÜK YARIŞIYDI...
SÜPERMEN'LE BEN DÜNYANIN ÇEVRESİNİ OMUZ OMUZA KOŞARAK DOLAŞTIK...
EVET VEST-TELEVİZYON, YARIŞI VERMİŞTİ...
EVET, AMA ORADA OLMAKLA AYNI ŞEY DEĞİL GÜÇLÜ KIZ.
VE İNANIR MISIN, SÜPERMEN'İ YENDİM, KARA...
O YARIŞTA BAY ACAYİP'İN YARATTIĞI ŞARTLARDA KOŞTUNUZ. ADİL OLDU DİYEMEM.
SÜPERMEN, HAKKIYLA KAZANDIĞIMI SÖYLEDİ. DÜNYANIN EN HIZLI ADAMI BENİM...
YANİ EN HIZLI KONUŞANI...
NE DÜŞÜNDÜN BUZ?
BİLMEM ATEŞ. BİRİNİ ETKİLEMEK İSTİYOR.
YARIŞI BEN KAZANDIM.
SÜPERMEN'İ GEÇTİM...
ZAFERİNİ TARTIŞMIYORUM, KIZIL ŞİMŞEK.
HA?!

AMA KENDİNİ YÜCELTMEN İÇİN SÜPERMEN'İ KÜÇÜLTMEN GEREKMEZ. VE BİR ADALET KOMİSYONU ÜYESİNE YAKIŞMAZ...
ÖZÜR DİLERİM CONN.
ONU KÜÇÜLTMEN GEREKSİZ BİR ŞEYDİ...
BÖYLE YAPMAK İSTEMEDİM.
O MÜTHİŞ BİR ADAM. ONU GEÇTİĞİME BEN BİLE HAYRET ETTİM.
AMA ONU YENDİM. ARKADAŞLARIMDAN BİRAZ DESTEK BEKLEMEKLE ÇOK ŞEY Mİ İSTEDİM? ZATEN SÜPERMEN KOMİSYONA KATILMADI HİÇ...
BELKİ RESMEN DEĞİL.
AMA KOMİSYON, ONA ÇOK ŞEY BORÇLU...
"AYGITLARINDAN BİRİ, BİZİ BAŞKA BİR DÜNYAYA GÖNDERDİ. ORADA VAHŞİ HAYVANLARIN SALDIRISINA UĞRADIK..."
"ADALET KOMİSYONU İLK KURULDUĞUNDA KARŞIMIZA SİLAH USTASI KSOTAR ÇIKTI..."
"BU ÇOK SÜRER Mİ JONN?"
"AMA TÜM BUNLAR, BİZİ BİRBİRİMİZE DÜŞÜRMEK İÇİN YARATILMIŞ HAYALLERDİ —"
"BUNU İYİ DİNLE VEST. OLAYIN İÇİNDE SENDEN ÖNCEKİ KIZIL ŞİMŞEK BARRY ALLEN DE VAR."
"KSOTAR, 10 BİN YIL SONRAKİ GELECEKTEN GELDİĞİNİ SÖYLEMİŞTİ. SİLAHLARI DA BUNU KANITLIYORDU."

"KENDİ ARKADAŞLARIMIZA KARŞI SAVAŞMAYA BAŞLAMIŞTIK. BİRBİRİMİZİ ÖLDÜREBİLİRDİK. AMA O SIRADA BİRİSİ ÇIKAGELDİ..."
GÖKYÜZÜNE BAKIN!
"ÖNCE DÜNYADAKİLERDEN ÇOK DAHA BÜYÜK DEV BİR KARTAL GÖRÜNDÜ. AMA SONRA BU HAYAL KAYBOLDU..."
"VE SÜPERMEN ORTAYA ÇIKTI. BİZİM KAVGAMIZI UZAKTAN GÖRMÜŞ VE YARDIMA GELMİŞTİ..."
"ISI SAÇAN BAKIŞI İLE HAYAL ÜRETEN AYGITI YOK ETTİ..."
"SONRA DA KSOTAR'IN SAVAŞ MAKİNESİNE SALDIRDI..."
"BİRKAÇ SANİYEDE..."
"..MAKİNEYİ PARÇALADI... YENİLDİĞİNİ ANLAYAN KSOTAR DA KAÇIP GİTTİ."
TARİH KİTAPLARINDA BUNLAR YAZMIYORDU. BENİM KAZANMAM LAZIMDI. NE OLDU BÖYLE?
HARİKAYDIN...
SÜPERMEN. İYİ Kİ GELDİN...
SAĞOL, KIZIL ŞİMŞEK.
ADALET KOMİSYONU SON GÜNLERDE ADINDAN ÇOK SÖZ ETTİRDİ...
O YÜZDEN SİZİNLE TANIŞTIĞIMA SEVİNDİM. KEŞKE DAHA GÜZEL ŞARTLARDA TANIŞSAYDIK...

KSOTAR TEHLİKESİ SONA ERİNCE SÜPERMEN'İ BURAYA ÇAĞIRDIK. O İLK GÜNLERDE BURASI MAĞARA GİBİYDİ...
"ADALET KOMİSYONU'NUN BULUŞMA YERİYDİ..."
YUKARDA DA KÜTÜPHANE VE BİLGİSAYAR VAR.
ÇOK ETKİLEYİCİ...
VAY CANINA!
JLA
"SÜPERMEN, MERKEZİMİZİ BEĞENMİŞTİ. ONU GÖREN GENÇ ÜYEMİZ SNAPPER KARR DA BUNDAN ÇOK ETKİLENMİŞTİ..."
BU GERÇEKTEN SÜPERMEN
EVET SNAPPER SAKİN OL
--VE ŞU ANKİ BAŞKAN OLARAK DOSTUMUZU, KOMİSYON ÜYELİĞİ İÇİN TEKLİF EDİYORUM.
BEN DE DESTEKLİYORUM...
KIZIL ŞİMŞEK, AKUMAN... AYIRACAK ZAMANIM OLSA KOMİSYONA KATILMAKTAN GURUR DUYARDIM.
AMA ZAMANIM BANA AİT DEĞİL
KORKARIM TEKLİFİNİZİ KABUL EDEMEYECEĞİM.
AMA BANA İHTİYACINIZ OLURSA HEMEN GELİRİM.
ZAMANIM BANA AİT DEĞİL. KABUL EDEMEYECEĞİM. NE BİÇİM SÖZ BUNLAR.
ATEŞ!
KUŞKUSUZ KENDİNE YÖNELİK BİR ADAM.
YANILIYORSUN ATEŞ. SÜPERMEN'İN YAPMASI GEREKEN BİR ÇOK GÖREVİ VAR.
BUNU BİZ ANLAYAMAYIZ..

YARDIMA İHTİYACIMIZ OLDUĞU ZAMAN BİZİ HİÇ GERİ ÇEVİRMEDİ.
"O TÜM GEZEGENLERİN YAŞAM ENERJİSİNİ EMEN KOZMİK BİR VAMPİRDİ. YEŞİL FENER BİLE ONU DURDURAMADI—"
"AMA SÜPERMEN YARDIMIMIZA KOŞTU. VE BİZE TOPARLANMA FIRSATI SAĞLADI..."
STARBREKIR, DÜNYAYI TEHDİT ETTİĞİ ZAMAN KOMİSYON ÇOK YORGUNDU. DÜŞMANIMIZ İNSAN SEKÜNDE BİR CANA VARDI.
"ONUN DA KATKISIYLA STARBREKIR'IN YARATTIĞI TERÖRE SON VERDİK..."
"SONRA ZALİM ANTAR HÜKÜMDARI KANJAR RO, ALFA SENTORİ GEZEGENLERİNİ TEHDİT EDİNCE SÜPERMEN BİZİMLE ORAYA KADAR GELDİ..."
"VE KANJAR RO'YU SAF DIŞI BIRAKMAMIZA YARDIM ETTİ..."

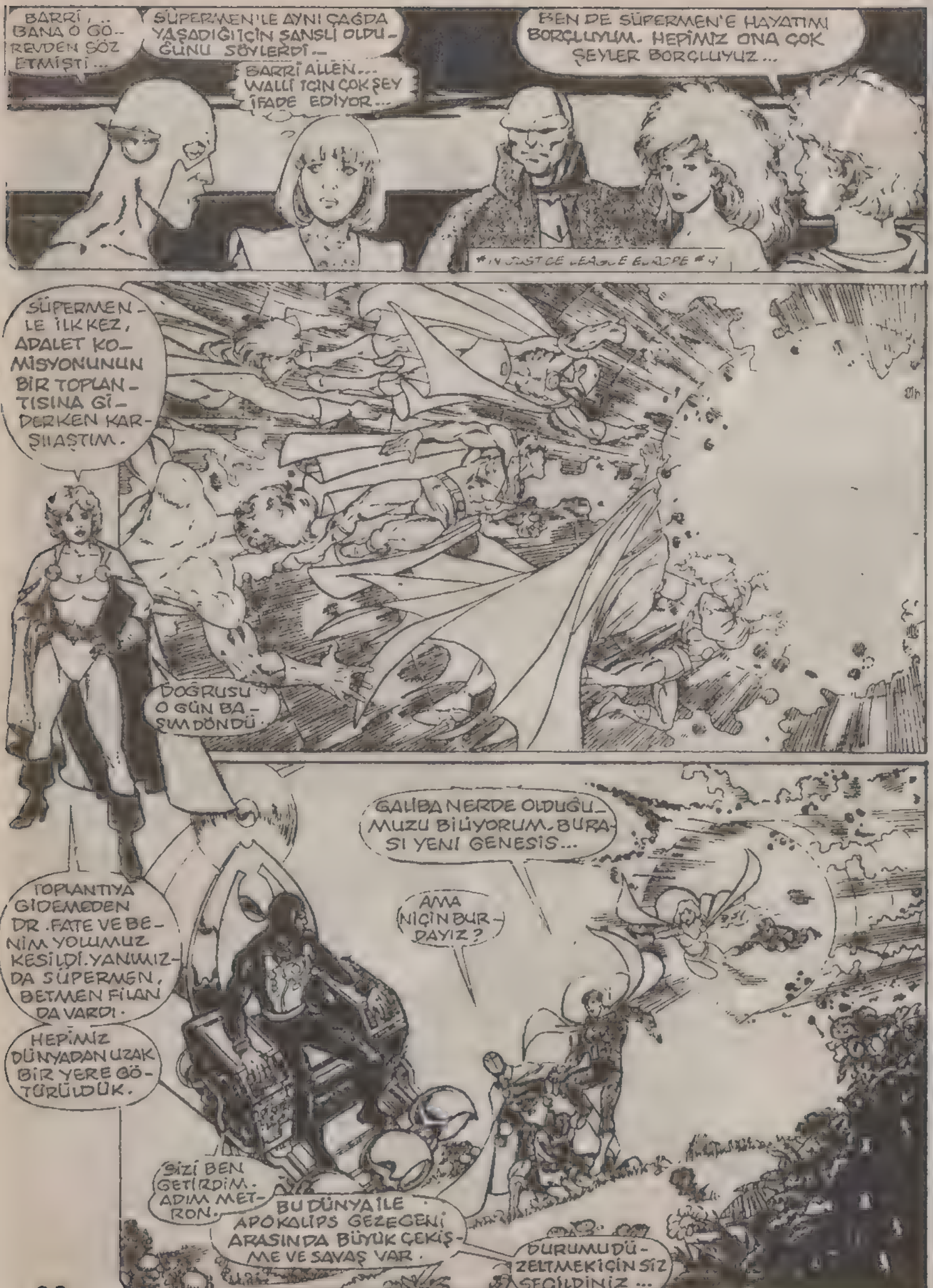
BARRİ, BANA O GÖREVDEN SÖZ ETMİŞTİ...
SÜPERMEN'LE AYNI ÇAĞDA YAŞADIĞI İÇİN ŞANSLI OLDUĞUNU SÖYLERDİ...
BARRİ ALLEN... WALLİ İÇİN ÇOK ŞEY İFADE EDİYOR...
BEN DE SÜPERMEN'E HAYATIMI BORÇLUYUM. HEPİMİZ ONA ÇOK ŞEYLER BORÇLUYUZ...
#4 JUSTICE LEAGUE EUROPE #4
SÜPERMEN'LE İLK KEZ, ADALET KOMİSYONUNUN BİR TOPLANTISINA GİDERKEN KARŞILAŞTIM.
DOĞRUSU O GÜN BAŞIM DÖNDÜ.
GALİBA NEREDE OLDUĞUMUZU BİLİYORUM. BURASI YENİ GENESİS...
AMA NİÇİN BURDAYIZ?
TOPLANTIYA GİDEMEDEN DR. FATE VE BENİM YOLUMUZ KESİLDİ. YANIMIZDA SÜPERMEN, BETMEN FİLAN DA VARDI.
HEPİMİZ DÜNYADAN UZAK BİR YERE GÖTÜRÜLDÜK.
SİZİ BEN GETİRDİM. ADIM METRON.
BU DÜNYA İLE APOKALİPS GEZEGENİ ARASINDA BÜYÜK ÇEKİŞME VE SAVAŞ VAR.
DURUMU DÜZELTMEK İÇİN SİZ SEÇİLDİNİZ...

"NEDEN BU İŞ İÇİN SEÇİLDİĞİMİZİ HÂLÂ BİLMİYORUM. AMA ORION, BAYMUCİZE, BARDA VE..."
"..OBERON'LA İŞBİRLİĞİ YAPTIK. VE APOKALİPS--"
"..ORDULARINA KARŞI SAVAŞA GİRİŞTİK. KİMSE SÜPERMEN KADAR İYİ SAVAŞAMADI..."
"BU SAVAŞTA SÜPERMEN, KRİPTONLU OLDUĞUNU BİLMİYORDU. BELKİ DE YENİ GENESİS'TE DOĞDUĞUNU SANIYORDU...
"SEBEP NE OLURSA OLSUN, GÜNLERCE SÜREN BU SAVAŞTA SÜPERMEN, HEP ÖN SAFLARDA DÖĞÜŞTÜ..."

SONUNDA İKİ GEZEGEN ARASINDA DENGE SAĞLANDI - AMA APOKALİPS, YİNE DARKSEID'İN KONTROLÜNDE KALDI. ONU TAM ALT EDEMEDİK.
ORANIN NASIL BİR YER OLDUĞUNU ÇOK İYİ BİLİRİM BEN.
SEN DARKSEID'LE HİÇ KARŞILAŞMADIĞIN İÇİN ŞANSLISIN...
BEN DE BİRKAÇ KEZ TEHDİT EDİLMİŞTİM...
"TİTANLARLA BEN OLMASAYDIK TRİGON DÜNYAYI YOK EDECEKTİ. DARKSEID'İ DURDURMAK İÇİN DE BİZDEN YARDIM İSTEYEBİLİRİNİZ."
GENÇ TİTANLARDAN MI SÖZ EDİYORSUN. BOŞVER ONLARI.
AYRICA BEN TRİGON ADINI DUYMADIM. DARKSEID'İN YANINDA BİR HİÇ OLMALI O...
HİÇ Mİ? SEN NE DİYORSUN?
BU TARTIŞMAYI DAHA SONRA YAPAR MISINIZ. YENİ UZAY MEKİĞİMİZLE İLGİLENECEKTİK, UNUTTUNUZ MU?.
EVET, HAKLISIN.
PEKİ JONN. SEN ÖNDEN GİT...
SAKİN OL KIZIL ŞİMŞEK. SEN VE ATEŞ, ZATEN BİR LİKTE ÇALIŞAMAZSINIZ...
ÖYLE Mİ?
EVET...
ŞİMDİ HERKES BURAYA DİKKAT ETSİN.
KALKIŞ SİSTEMİNİ GÖZDEN GEÇİRİNCE HEPİNİZ MEKİĞE...

..BİNEBİLE-
CEKSİNİZ...
ARACIM
TAM KARŞIDA
DRAGA...
HAN-
GİSİ
SENİN?
SOLDAKİ
SARI
ARAÇ...
NASIL, GÜZEL DE-
GİL Mİ? DÜNYA TELE-
VİZYONUNDA GÖRDÜ-
ĞÜM BİR ARAÇTAN
ESİNLENEREK
YAPTIRDIM.
BU BİZİ DÜNYA-
YA GÖTÜREBİ-
LECEK Mİ?..
YOO... BU BİZİ UZAY
ARACIMA KADAR
GÖTÜRECEK...
DAHA
PARAYI KO-
NUŞMADIK.
PARA SORUN
DEĞİL...
UMARIM
ÖYLEDİR
AHBAP-
GÜNKÜ...
..TAKSİMET-
RE ÇALI-
ŞIYOR...

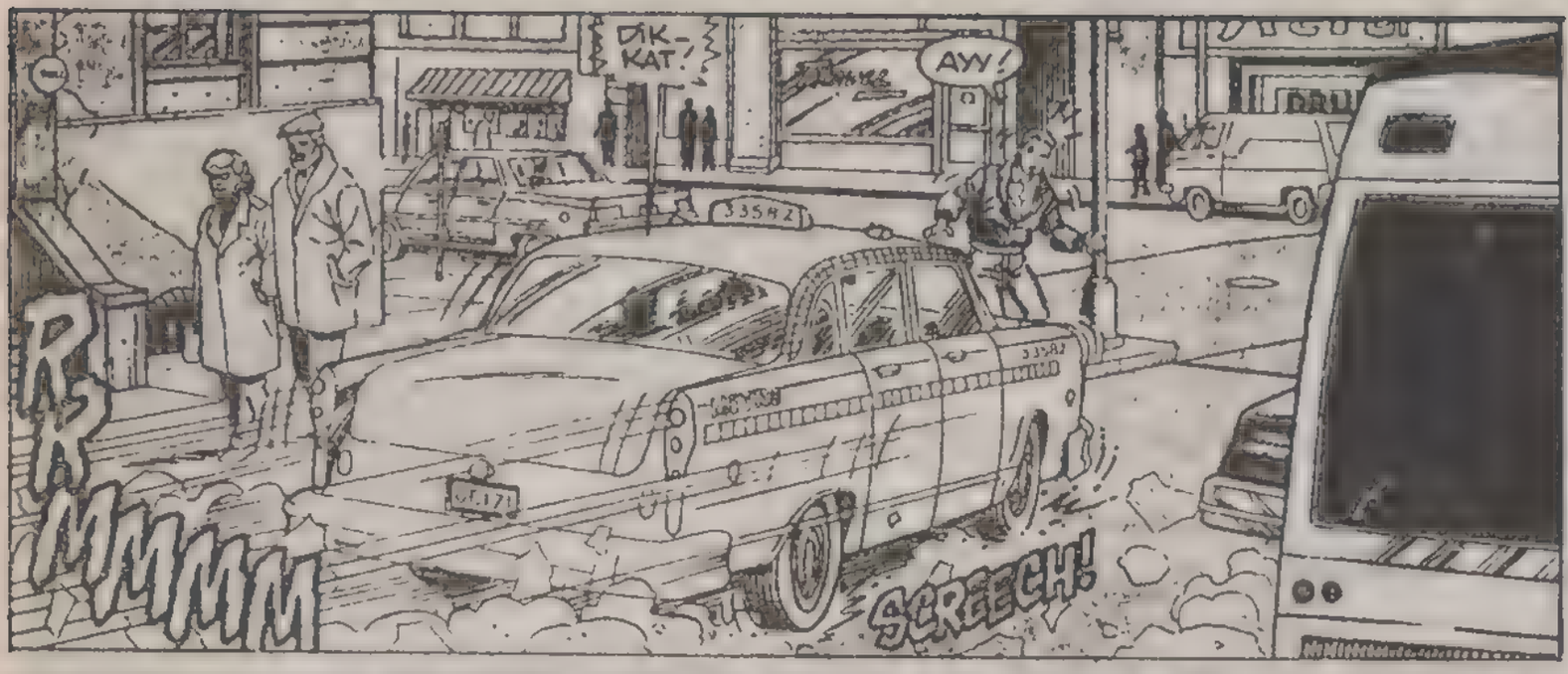
DIK-KAT!
AYY!
RRUMMM
SCREECH!

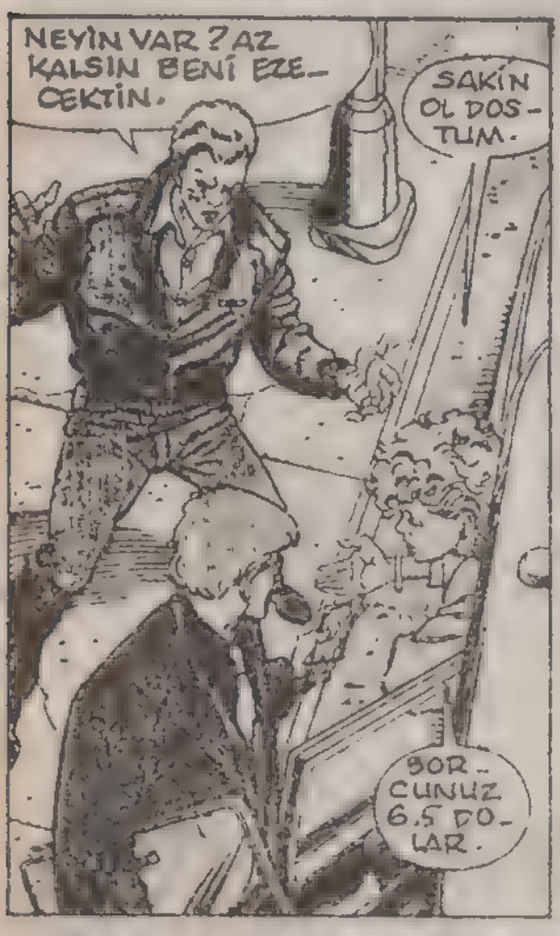
NEYİN VAR? AZ KALSIN BENİ EZECEKTİN.
SAKİN OL DOSTUM.
BORCUNUZ 6.5 DOLAR.

ÖYLEMİ? SENİ ŞOFÖRLER CEMİYETİNE ŞİKAYET EDECEĞİM.
METRO

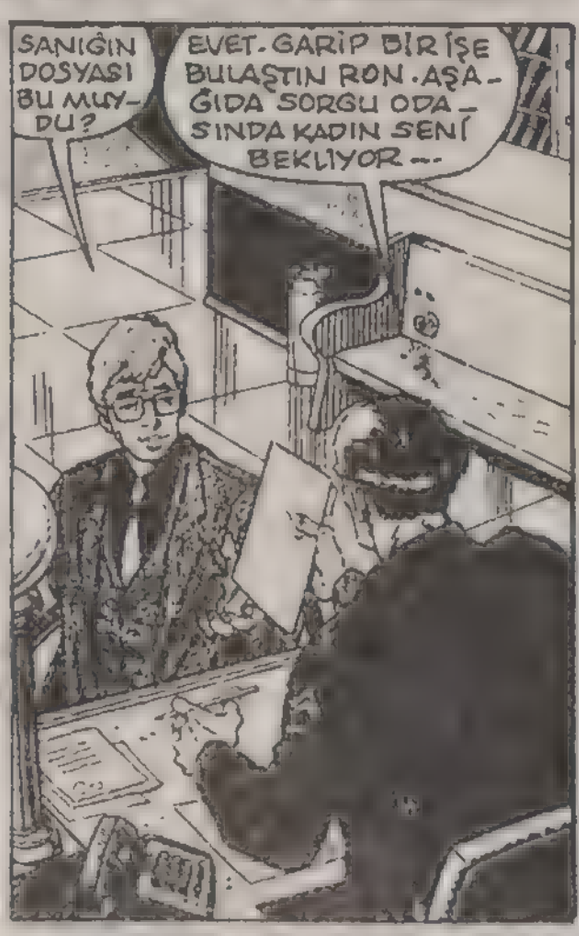
SANIĞIN DOSYASI BU MUYDU?
EVET. GARİP BİR İŞE BULAŞTIN RON. AŞAĞIDA SORGU ODASINDA KADIN SENİ BEKLİYOR...

O NE? ÖZEL SUÇLAR BİRİMİ MUHAFIZ MI KULLANIYOR? KİMİ SAVUNACAĞIM METALLO'YU MU?
YOO. KOMSER MUAVİNİ, KADIN OLDUĞUNU SÖYLEDİ...
DUR! KİMSİN?
TAMAM. O SAVUNMA AVUKATI...

MERHABA.
OH...
AMAN...
TANRIM!
SİZİ BEKLİYORDUK AVUKAT BEY...
YENİ MÜŞTERİNİZ ÇOK ZOR BİRİSİ...
BİR UZAYLIYI SAVUNACAĞIM SÖYLENDİ, AMA BUNU HİÇ TAHMİN ETMEMİŞTİM...
DİLİMİZİ ANLIYOR MUSUNUZ?
MERAK ETMEYİN. GAYET İYİ ANLIYOR...
ŞEF... EĞER BU KADIN, YANINDA AVUKAT OLMADAN SORGULANDIYSA...
ONA HAKLARINI OKUDUK. BAŞINIZ DERDE GİRMEZ.
DAHA TEK KELİME SÖYLEMEDİ.
PEKALA ŞİMDİ MÜŞTERİMLE ÖZEL OLARAK KONUŞMAK İSTİYORUM.
SAKINCASI YOKSA MUHAFIZ KALSIN...
SAKINCASI VAR ŞEF. HEM DE ÇOK.

PEKALA, MADEM ÖYLE... BİZ DIŞARDA BEKLERİZ...
ŞEY.. BAYAN SAZU... ADIM, RONALD HAMEL. SANIRIM YASALARIMIZI BİLMİYORSUNUZ-AMA BEN SİZİ SAVUNMAKLA GÖREVLİYİM.
UMARIM, CİDDİ ŞEYLERLE SUÇLANDIĞINIZIN FARKINDASINIZDIR...
BELEDİYEYİ BASIP, BAŞKAN BERKOVİÇ'İ REHİN ALMIŞSINIZ...
"BİR ARA SUÇ ORTAĞINIZLA TARTIŞMAYA GİRİP MAKSİMA ADLI BU KADINI ÖLDÜRMEKLE DE SUÇLANIYORSUNUZ..."
"AMA ORTADA CESET YOKMUŞ."
KOLAY BİR DAVA OLMAYACAK SAZU. SENİN İŞBİRLİĞİNE İHTİYACIM VAR. BİRKAÇ TANIK DA İFADE VERECEK...
BELEDİYE BAŞKANI... SÜPERMEN!
SÜPERMEN Mİ?..
43

ONUN ADINI ANMA!.. HEP ONUN YÜZÜN-DEN BU DURUMA DÜŞTÜM...
PEK ANLAMA-DIM.
BEN BU DÜN-YAYA EFENDİM MAKSİMA'NIN EMRİYLE GELDİM.
UZAYDA MAKSİMA-NIN HAYALİ BEDE-NİYLE BİRLİKTE YOL-CULUK YAPTIM.
AMACIMIZ, ONUN ARADIĞI MÜKEMMEL SA-VAŞÇIYI BUL-MAKTI...
AMA O MAK-SİMA'YA LAYIK DE-ĞİLDİ. YİNE DE MAKSİMA ONU İSTEDİ.
BU YÜZDEN ONU YOKETMEK ZORUNDA KAL-DIM.
HAYALİ BEDENİ Mİ. YANİ KADININ CANLI OLMADIĞINI MI SÖYLEMEK İSTİYORSUN?. EĞER BUNU KA-NITLARSAK...
...MAKSİMA TARAFINDAN KULLANILDI-ĞINI JÜRİ-YE İSPAT EDEBİLİRSEK DAVAYI KAZANI-RIZ. İYİ BİR SAVUNMA HA-ZIRLARIM.
SAVUNMA İŞE YARA-MAZ. BENİM HAYATIM KAYIP SAYILIR.
NE DE-MEK BU?..
MAKSİMA-YA MEYDAN OKUMAK, ÖLÜMLÜ DAVET ETMEK-TİR...
O BENİ MUT-LAKA BULUP ÖLDÜ-RÜR. ÜLKEME HİZ-MET ETMEM ÖNEMLİ DEĞİL.
SİZİN GELENEKLE-RİNİZİ BİLMEM, AMA BURADA PO-LİSTEN KORUMA İSTEYEBİLİR-SİN...
ÇEK ELLERİNİ ÜZERİMDEN!

WHOOM
WHUD!
HAREKETE GEÇİN!..
BİR DAHA BÖYLE ŞEYLER YAPMA!..
BENDEN ÜSTÜN OLANI BİLİRİM ŞEF. BU DURUMDA TESLİM OLMAM BİR UTANÇ DEĞİL.
ONA KELEPÇE TAKIN!..
BAŞLIĞI DA KAFASINA GEÇİRİN. BEYİN DALGALARINI ÖNLEYECEKTİR O...
BAŞLIĞI STARLA BORATUARI GÖNDERDİ...
DEMEK SONUNDA BÖYLE ÇARESİZ KALACAKMIŞIM...

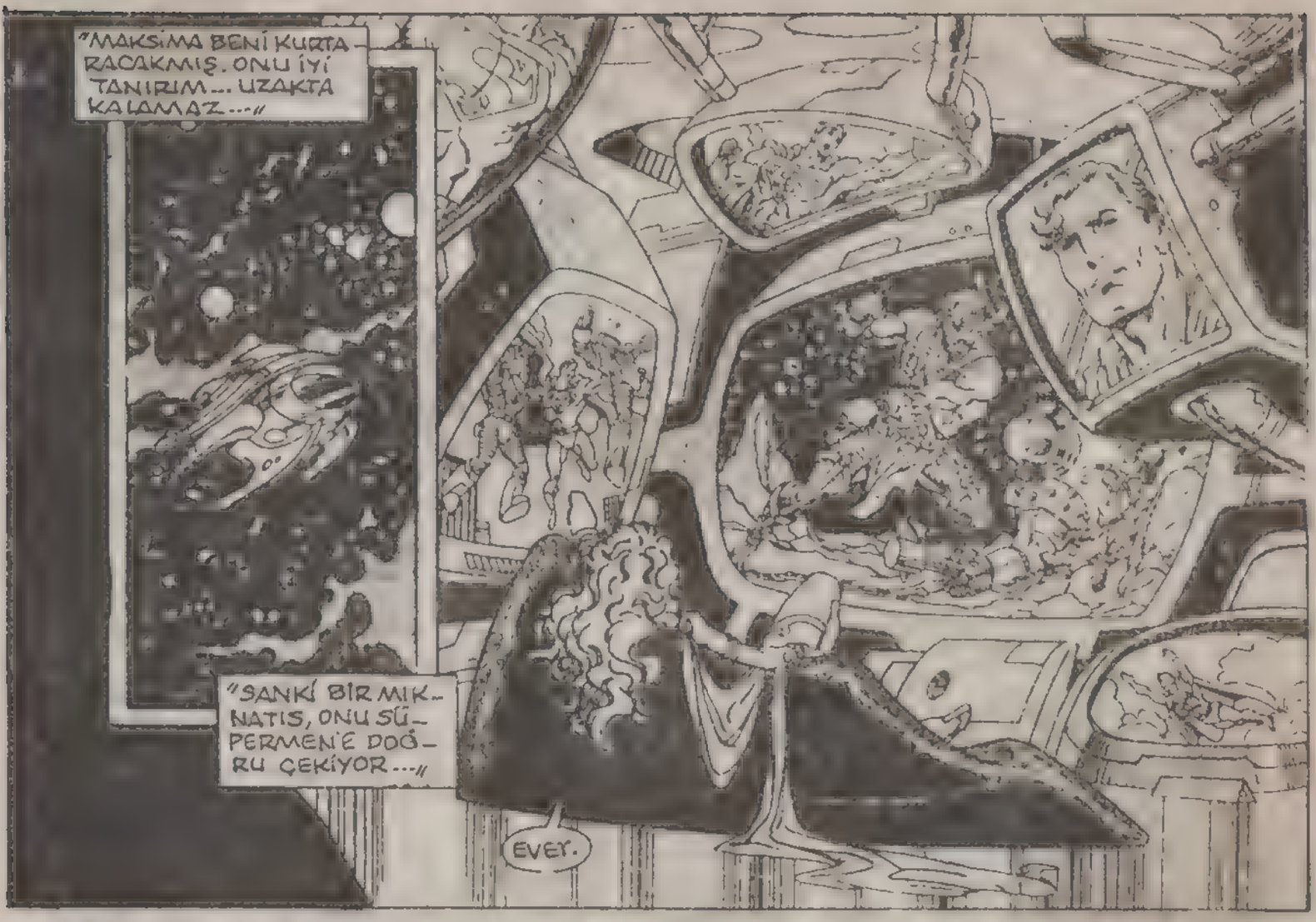
"MAKSIMA BENİ KURTARACAKMIŞ. ONU İYİ TANIRIM... UZAKTA KALAMAZ..."
"SANKİ BİR MIKNATIS, ONU SÜPERMEN'E DOĞRU ÇEKİYOR..."
EVET.

HAYALİ BEDENİMİN GÖNDERDİĞİ GÖRÜNTÜLER, İZLENİMLERİMİ DOĞRULUYOR. ZALİM HÜKÜMDAR MONGUL'UN FİLMLERİ BENİ ÇOK ETKİLEMİŞTİ...
AMA SANIRIM, KRİPTONLUNUN GÜCÜ, UMDUĞUMDAN FAZLA...

VÜCUDUNA AİT BU ÖZELLİKLER GENETİK ÖZELLİKLERİMİZİN AYNISI...

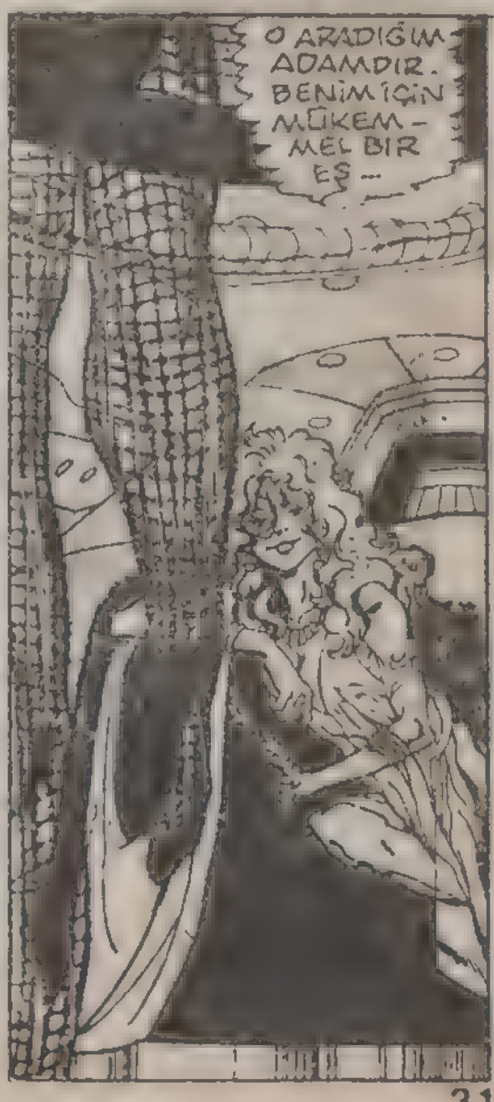
O ARADIĞIM ADAMDIR. BENİM İÇİN MÜKEMMEL BİR EŞ...

O ÇILGIN SAZU, ONU NASIL BANA LAYIK GÖRMEZ 2
BUNA ANCAK GÜLÜNÜR.
BU ADAMA YAKIŞA-CAK TEK SIFAT, MÜKEMMEL...
GERÇEKTEN MÜKEMMEL
ŞİMDİ SADECE HAYALSİN. AMA SENİN GERÇEĞİNLE DE KARŞILAŞACAĞIM...
SAVAŞÇILARIMIZI ÖLDÜRMEDİĞİN İÇİN SAZU, SENİ ZAYIF SANDI...
AMA O SAVAŞÇILAR SENDEN ÇOK ZAYIFTI. ONLARI ÖLDÜRME-NE DEĞMEZDİ.
SAZU BUNLARI GÖ-REMEDİ. ÇÜNKÜ ZAVALLININ HAYAL GÜCÜ YOK...

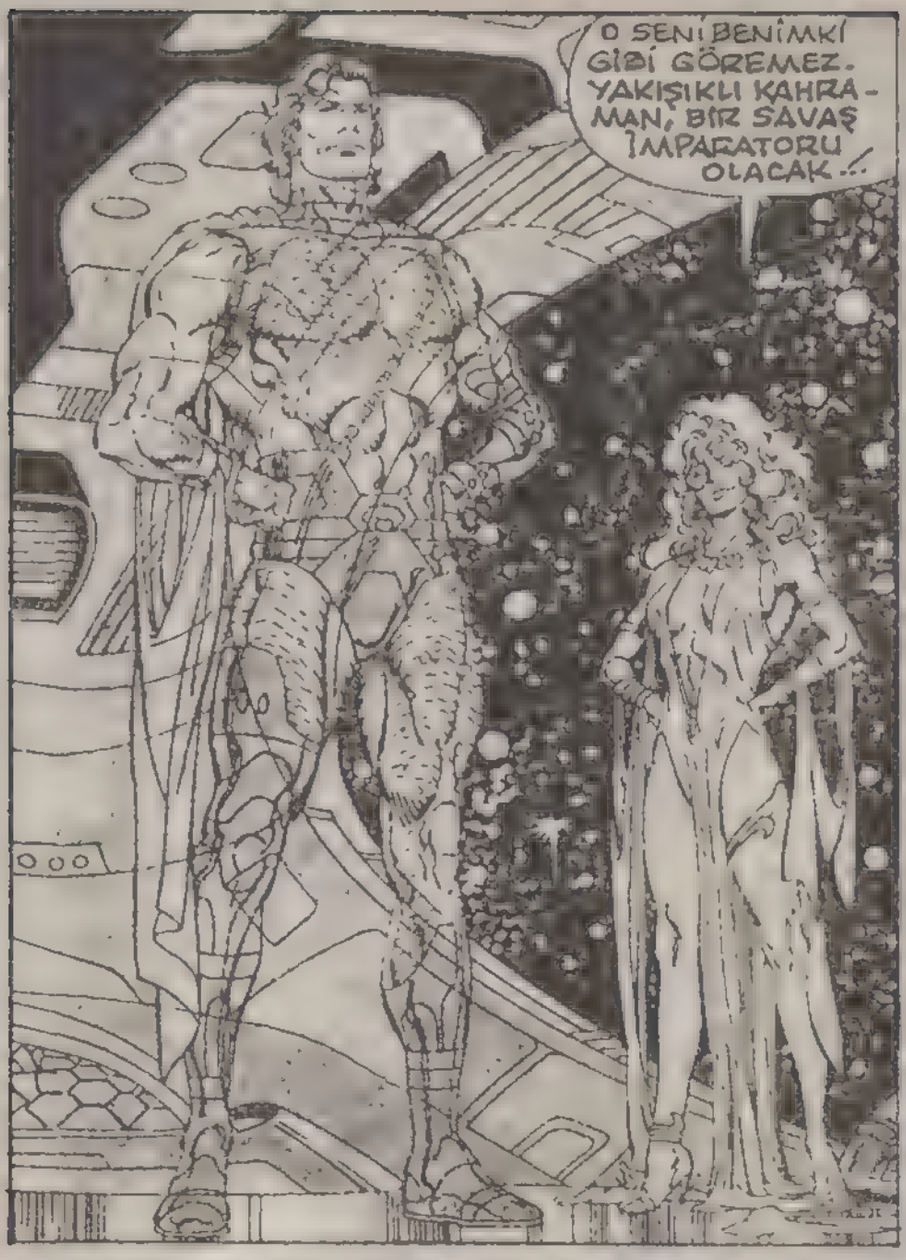
O SENİ BENİMKİ GİBİ GÖREMEZ. YAKIŞIKLI KAHRAMAN, BİR SAVAŞ İMPARATORU OLACAK...!

EVET SÜPERMEN SENİ SAVAŞ İMPARATORU YAPACAĞIM.

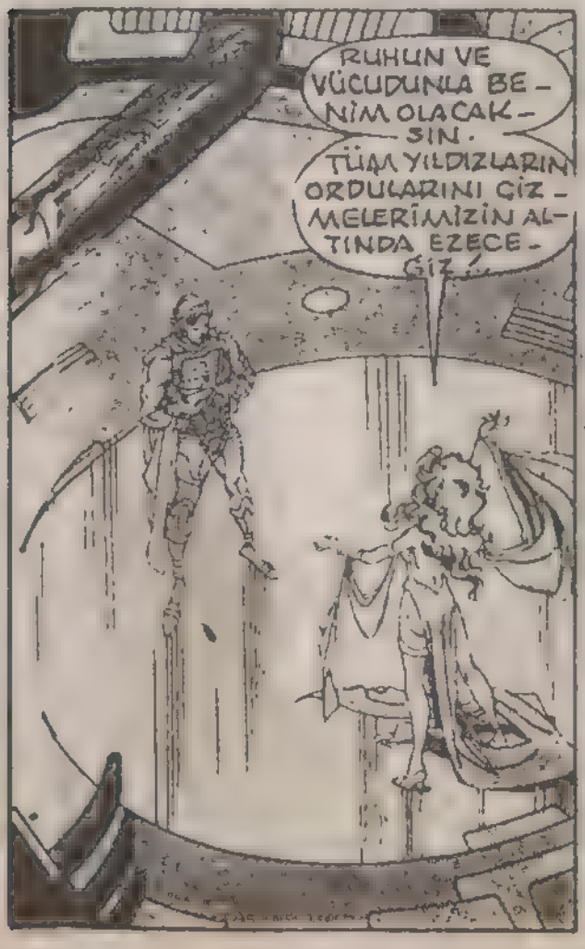
RUHUN VE VÜCUDUNLA BENİM OLACAKSIN.
TÜM YILDIZLARIN ORDULARINI GİZMELERİMİZİN ALTINDA EZECEĞİZ.

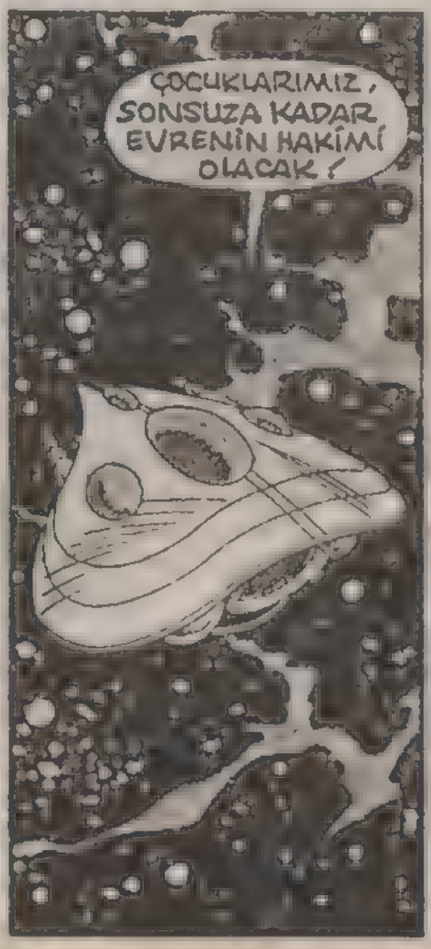
ÇOCUKLARIMIZ, SONSUZA KADAR EVRENİN HAKİMİ OLACAK!

NE KADAR VAR?

SAKİN OL...

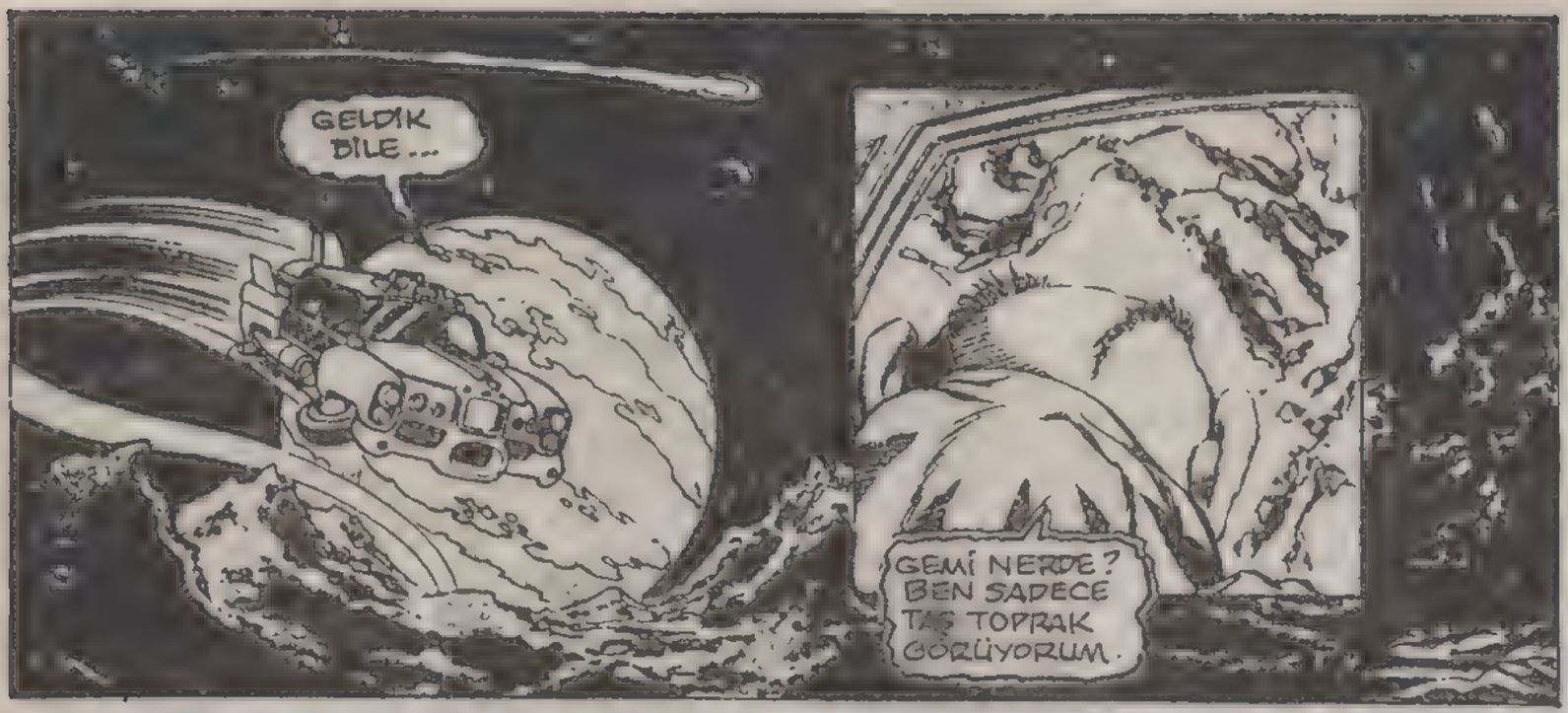
GELDİK DİLE...
GEMİ NERDE? BEN SADECE TAŞ TOPRAK GÖRÜYORUM.

HERKESİN GÖRECEĞİ ŞEKİLDE BIRAKSAYDIM BİRİ ONU ÇALARDI. ŞİMDİ BU ALETE GEREKLİ KOMUTU GİRİNCE, KAMUFLAJ...
NEEP NEEP NEEP

...ORTADAN KALKACAK VE GEMİM ORTAYA ÇIKACAK...

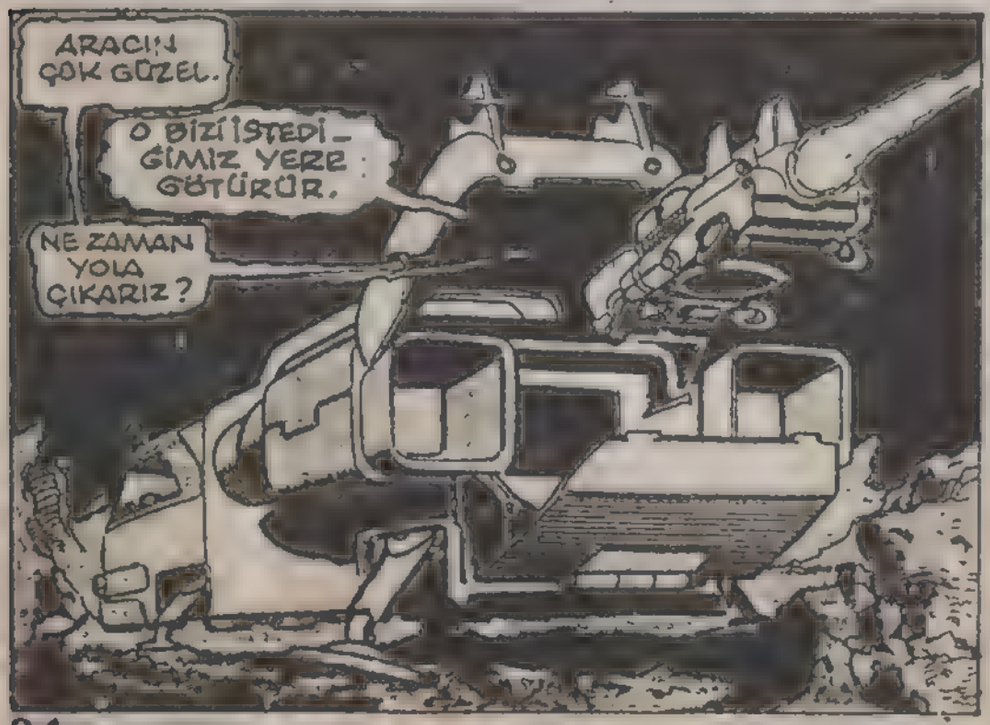
ARACIN ÇOK GÜZEL.
O BİZİ İSTEDİĞİMİZ YERE GÖTÜRÜR.
NE ZAMAN YOLA ÇIKARIZ?

SEN HAZIR OL. BEN HER ŞEYİ YERLİ YERİNE KOYUNCA...

-- HEMEN GİDERİZ.
YİNE GERİ...
AMA BU SÜRPRİZ DEĞİL. HİPERSONİK SİNYAL ELDE ETMEK İÇİN YERLEŞTİRDİĞİM CİPLER...
..PİLLERİ BİTİRİYOR.
AMA O, BENİ BİR ÇOK KEZ ZOR DURUMDAN KURTARDI...
"BİRKAÇ YIL ÖNCE RIHTIMDA ÇIKAN YANGINDA...."
"POLİS BARİKATINI AŞIP RESİM ÇEKMEK İÇİN ALEVLERİN İÇİNE DALMIŞTIM. ALARM...."
"..DÜĞMESİNE BASMAK İÇİN ÇOK GEÇİKTİM."
"AZ DAHA KAVRULUYORDUM."
"ŞANSIM VARMIŞ Kİ SÜPERMEN ÇOK YAKININDAYMIŞ..."
CİMİ...
EVET. DİKKATLİ OLMALIYDIM.
SAĞOL.

EVET. SAĞOL DOSTUM
BENİ DİK-KATLİ OLMAM İÇİN HER ZAMAN UYARDIN, AMA—
"O KRİPTON ALETİNİ DÜNYAYA GETİRİP VÜCUDUMUNUZA-MASINA YOL AÇANDA SEN DİN."
"BUNA ÇOK ÜZÜLDÜN."
"BENİ GİZLİ BİR GENETİK ARAŞTIRMA MERKEZİNE GÖ-TÜRDÜN VE UZAYLI BİLGİNİN ELİNE BI-RAKTIN."
"VÜCUDUMU NORMAL HALE GETİRDİLER, AMA BUNUN YAN ETKİLERİ OLACAĞINI SÖYLEMEDİLER."
BELKİ DE ŞİKAYET ETME-MELİYİM. SONUNDA SAÇIM TEKRAR ÇIKTI. DAHA KÖTÜ YAN ETKİ-LER DE BAŞIMA GELEBİLİRDİ—
YİNE DE SÜPER-MEN OLMASAY-DI BUNLAR BAŞIMA GEL-MEYECEKTİ—
SAATİMİ BURA-YA KİLİTLERSEM BİR DAHA SÜPER-MEN'İ YARDIMA ÇAĞIRMAM.

HEP BİR KORUYUCU MELEK BEKLERSEN KENDİ BAŞININ ÇARESİNE BAKAMAZSIN..
BUNU DAHA ÖNCE YAPMALIYDIM.
T BANK of M
ARTIK YAPTIM. KENDİMİ DAHA İYİ HİSSETMEYİM.
TAKSİ.
METROPOLİS ÜNİVERSİTESİNE...
PEKALÂ... KAMPÜSÜN NERESİNE?
DOĞUSUNDAKİ BİNDER SALONUNA.
OKEY.
AYNANDA NE KADAR İLGİNÇ BİR SİS VAR...
O SÜPERMEN'İN ANISI. ESKİ TAKSİMİN BİR PARÇASINI BÜKÜP O HALE GETİRDİ...
YAA...

YAŞADIĞIM SÜRECE O ANI UNUTAMAM.

"SARHOŞ BİR SÜRÜCÜ BENİ BİR KAVŞAKTA SIKIŞTIRDI VE BEN DE BİR DİREĞE ÇARPTIM..."

"EZİLEN ARABAMIN İÇİNDE KALMIŞTIM. ÇIKAMIYORDUM. AMA SÜPERMEN İMDADIMA..."

"..YETİŞTİ..."

SAKİN OL. İYİ OLACAKSIN.

"BUNU SÖYLEYİNCE ONA İNANDIM."

O HARİKA BİR ADAM DEĞİL Mİ? SENCE KİMDİR O?..

TABİİ Kİ SÜPERMEN. BAŞKA KİM OLACAK?

DEMEK İSTEDİĞİM SÜPERMEN BİLE ARASIRA DİNLENİR. O DİNLENDİĞİ YER NERESİ ACABA?

HIMM... BUNU HİÇ DÜŞÜNMEMİŞTİM...

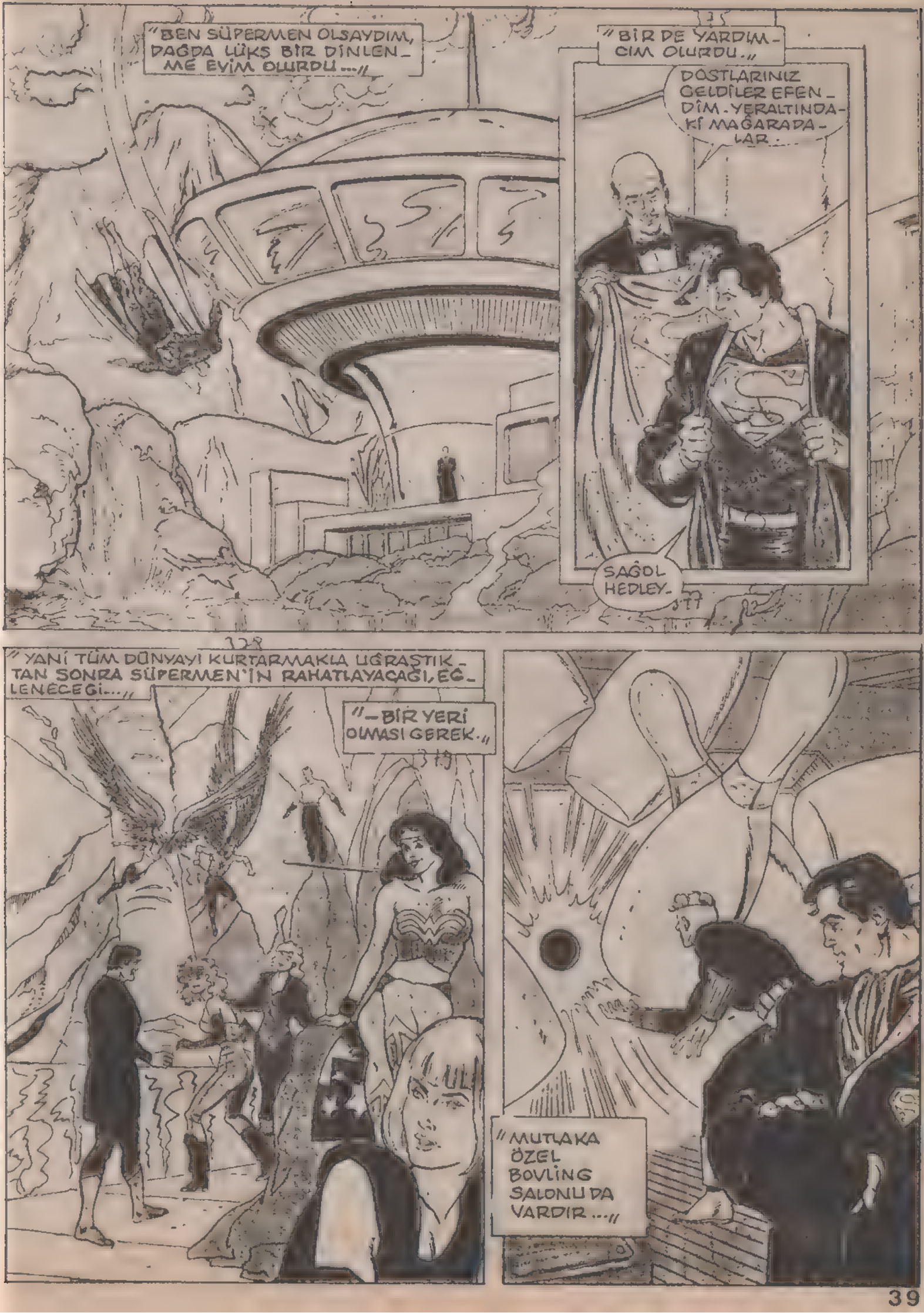
"BEN SÜPERMEN OLSAYDIM, DAĞDA LÜKS BİR DİNLENME EVİM OLURDU..."
"BİR DE YARDIMCIM OLURDU."
DOSTLARINIZ GELDİLER EFENDİM. YERALTINDAKİ MAĞARADALAR.
SAĞOL HEDLEY.
"YANİ TÜM DÜNYAYI KURTARMAKLA UĞRAŞTIKTAN SONRA SÜPERMEN'İN RAHATLAYACAĞI, EĞLENECEĞİ..."
"—BİR YERİ OLMASI GEREK."
"MUTLAKA ÖZEL BOWLING SALONU DA VARDIR..."

"TABİİ SÜPERMEN POKER DE OYNAYABİLİR."
"VE ARKADAŞLARIYLA HOŞÇA VAKİT GEÇİREBİLİR..."
NASIL TEKRAR KARE AS ÇIKARDIN?
"İSTEDİĞİ AN SÜPERMEN, GÜN BATIŞINI DA İZLEMELİ..."
"VE ROMANTİK BİR AKŞAM YAŞAYABİLMELİ..."
İŞTE BEN ONU BÖYLE DÜŞÜNÜYORUM.
SÜPERMEN DİLEDİĞİNDE DÜNYANIN HERYERİNE GİDER DEĞİL Mİ?
DOĞRU.
AMA O, BU KENTTE YAŞIYOR. ONUN HAKKINDA ARAŞTIRMA YAPTIM...
"AMA LEKS LUTHOR'U, SÜPERMEN'İN KLARK KENT OLDUĞUNA BİR TÜRLÜ İNANDIRAMADIM."
TÜM KANITLAR, BUNU GÖSTERİYOR...
BİLGİSAYARA GÖRE OLABİLİR.
AMA BEN İNANMAM! SÜPERMENİN GÜCÜNE SAHİP BİRİ ASLA NORMAL İNSAN KILIĞINA GİRMEZ...
ÇÜNKÜ BU GÜÇ SÜREKLİ KULLANILMALI VE ONDAN SÜREKLİ YARARLANILMALI.

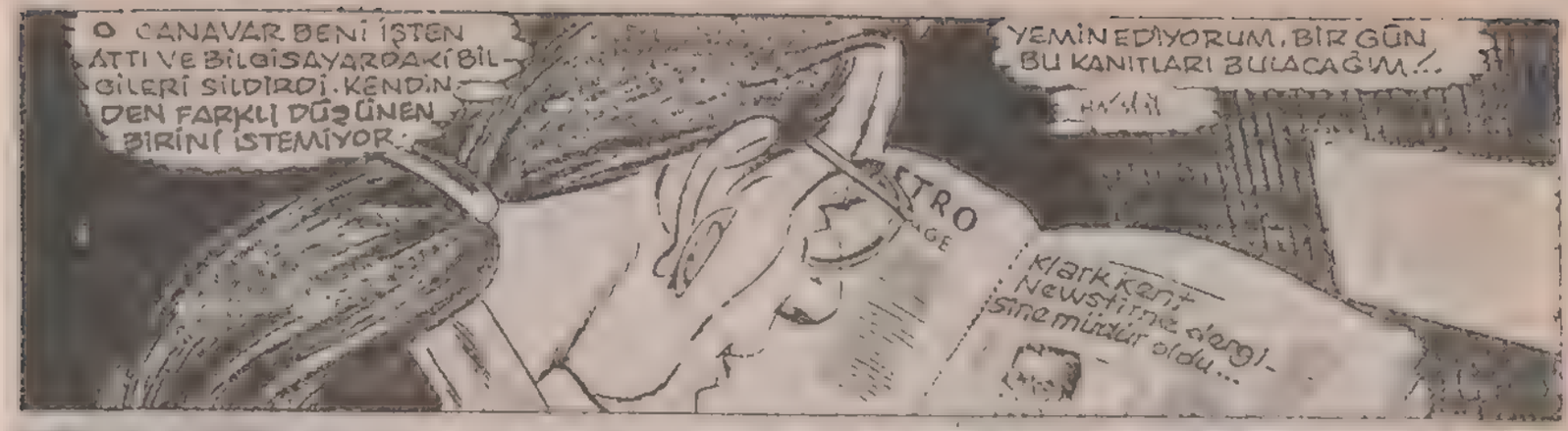
O CANAVAR BENİ İŞTEN ATTI VE BİLGİSAYARDAKİ BİLGİLERİ SİLDİRDİ. KENDİNDEN FARKLI DÜŞÜNEN BİRİNİ İSTEMİYOR.
YEMİN EDİYORUM, BİR GÜN BU KANITLARI BULACAĞIM!..
METROPOLİS
Klark Kent Newstime dergisine müdür oldu...

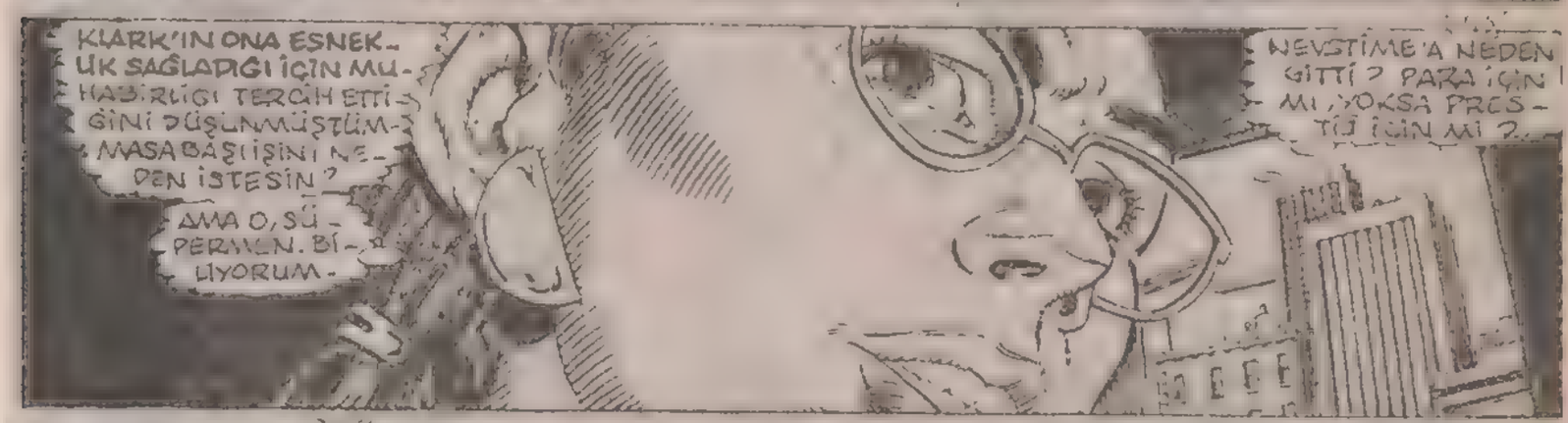
KLARK'IN ONA ESNEKLİK SAĞLADIĞI İÇİN MUHABİRLİĞİ TERCİH ETTİĞİNİ DÜŞÜNMÜŞTÜM- MASA BAŞI İŞİNİ NEDEN İSTESİN?
AMA O, SÜPERMEN. BİLİYORUM.
NEWSTİME'A NEDEN GİTTİ? PARA İÇİN Mİ, YOKSA PRESTİJ İÇİN Mİ?

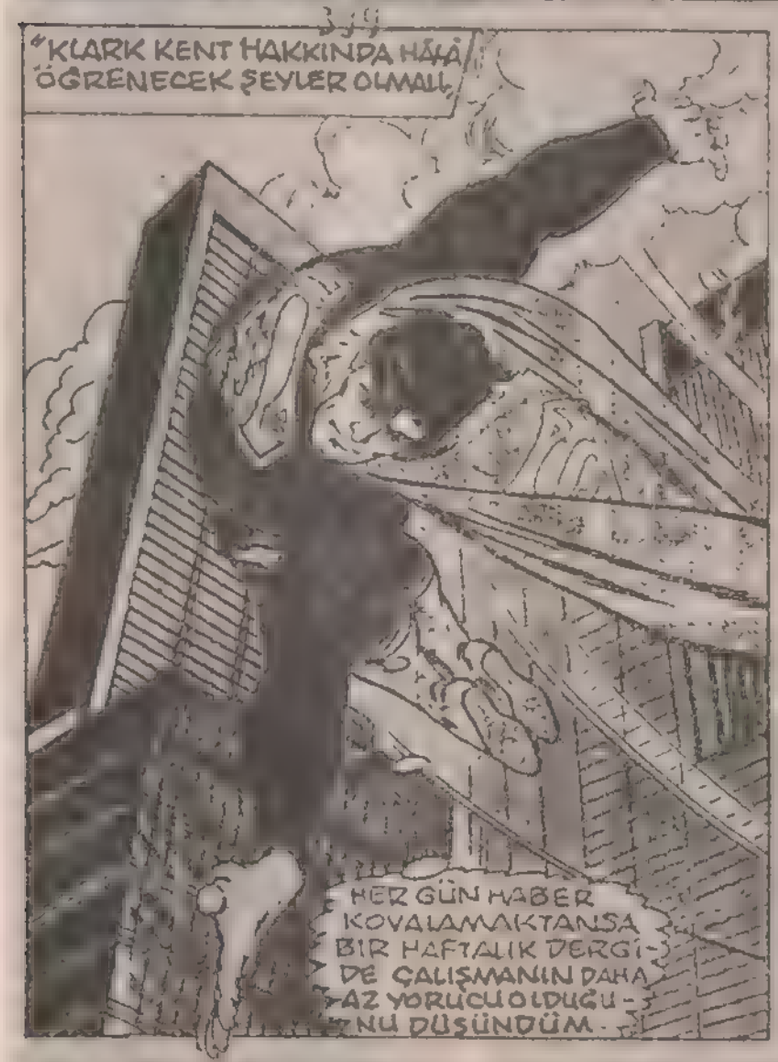
"KLARK KENT HAKKINDA HÂLÂ ÖĞRENECEK ŞEYLER OLMALI.
HER GÜN HABER KOVALAMAKTANSA BİR HAFTALIK DERGİDE ÇALIŞMANIN DAHA AZ YORUCU OLDUĞUNU DÜŞÜNDÜM.

BAKALIM GÖRECEĞİZ.

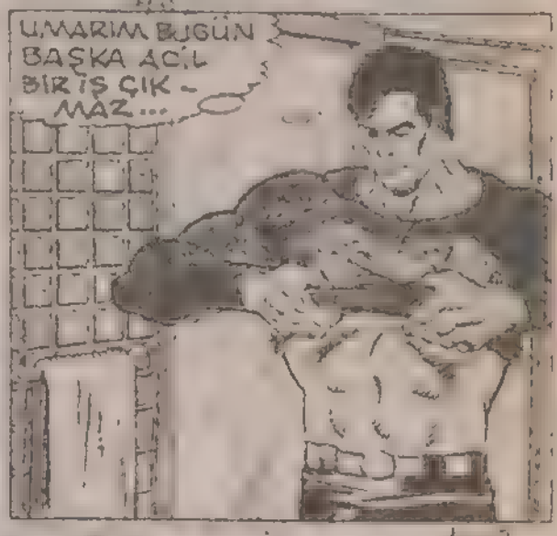
UMARIM BUGÜN BAŞKA ACİL BİR İŞ ÇIKMAZ...

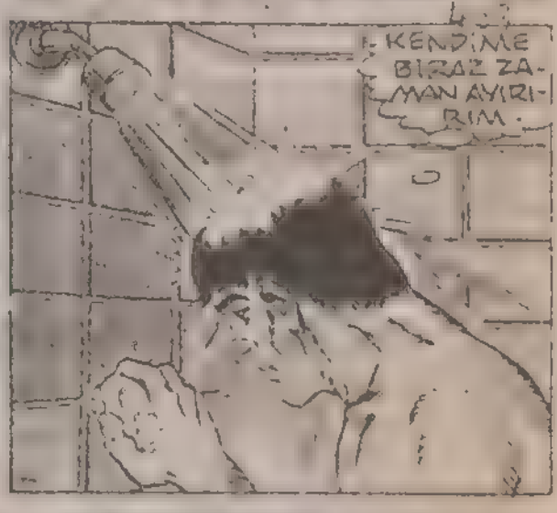
KENDİME BİRAZ ZAMAN AYIRIRIM.

X IŞINLI BAKIŞLARIMI YANSITARAK...
...DİĞER ERKEKLERDEN DAHA ÇABUK TRAŞ OLABİLİYORUM, AMA GENE DE BENİM İÇİN EZİYET...

KRİPTON'DA OLSAYDIM TRAŞ OLMAM GEREKMEYECEKTİ. DOĞDUĞUMDA ÖZEL BİR OPERASYONLA KILLARIMIN ÇIKMASI...
..ÖNLENİRDİ. ORADA DUŞ ALMAM, YEMEK YEMEMDE OLMAYACAKTI...
AMA BURASI KRİPTON DEĞİL.
ENERJİMİN ÇOĞUNU GÜNEŞTEN ALSAM DA YİNE DE PEK YEMEKSİZ KALMAK İSTEMEM.
BAKALIM BUZDOLABINDA NELER VAR?..
ISI SAÇAN BAKIŞIMLA YEMEĞİ HEMEN ISITIRIM...
ŞİMDİ DE ÇAMAŞIRI YIKAYAYIM.
"GÜNLERİNİ NASIL GEÇİRİYOR?..."
BU PROGRAM LEKSCORP ŞİRKETİNİN KATKISI VE BAĞIŞIYLA YAPILMIŞTIR
"METHEDİLMEKLE ÖVÜNÜYOR MU?..."
ZZZZZZ
"UYURKEN YATAKTA DÖNÜYOR MU?..."
"BENİ NE KADAR KÜÇÜLTTÜĞÜNÜN FARKINDA MI?..."

"NASIL FAR-
KINDA OLMAZ"
DİNLE...
SENİ DÜNYAYA GÖTÜR-
MEKLE KENDİMİ TEHLİ-
KEYE ATIYORUM-ÖNCE
KESİN ANLAŞALIM.
NE KADAR
İSTİYOR-
SUN ?.
650 PAPEL...
PARA PEŞİN...
YOKSA KIMILDA-
MAM !..
SANA 800 VERİ-
RİM-YARISI
ŞİMDİ-YARISI DA
VARINCA...
TEKLİFİN
FENA
DEĞİL.
ŞİMDİ
SIKI
DUR
AHBAP!

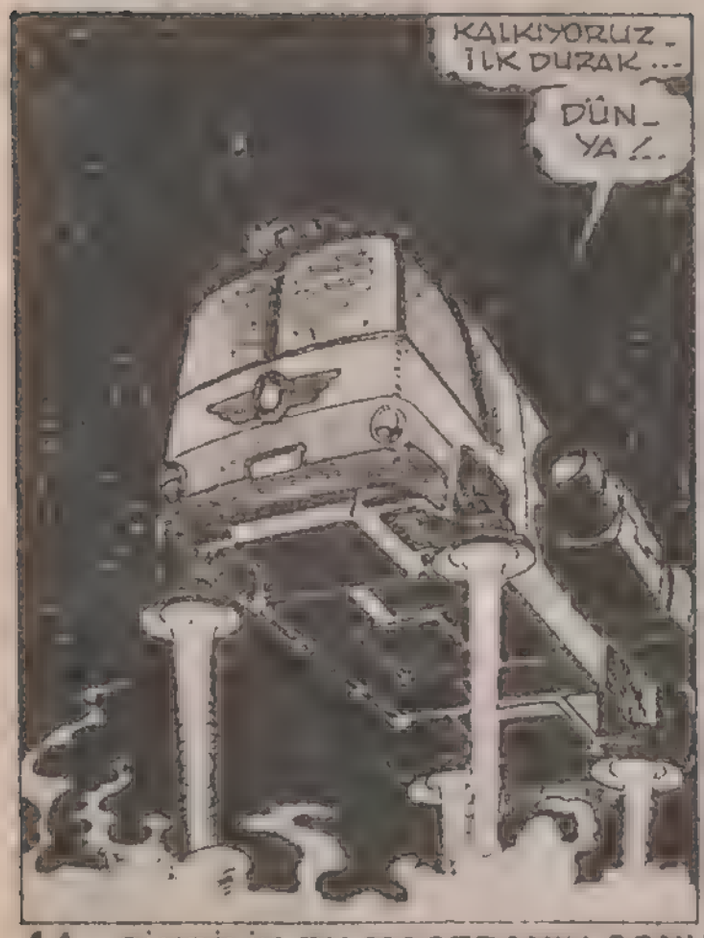

44 ŞİMDİLİK BU MACERANIN SONU

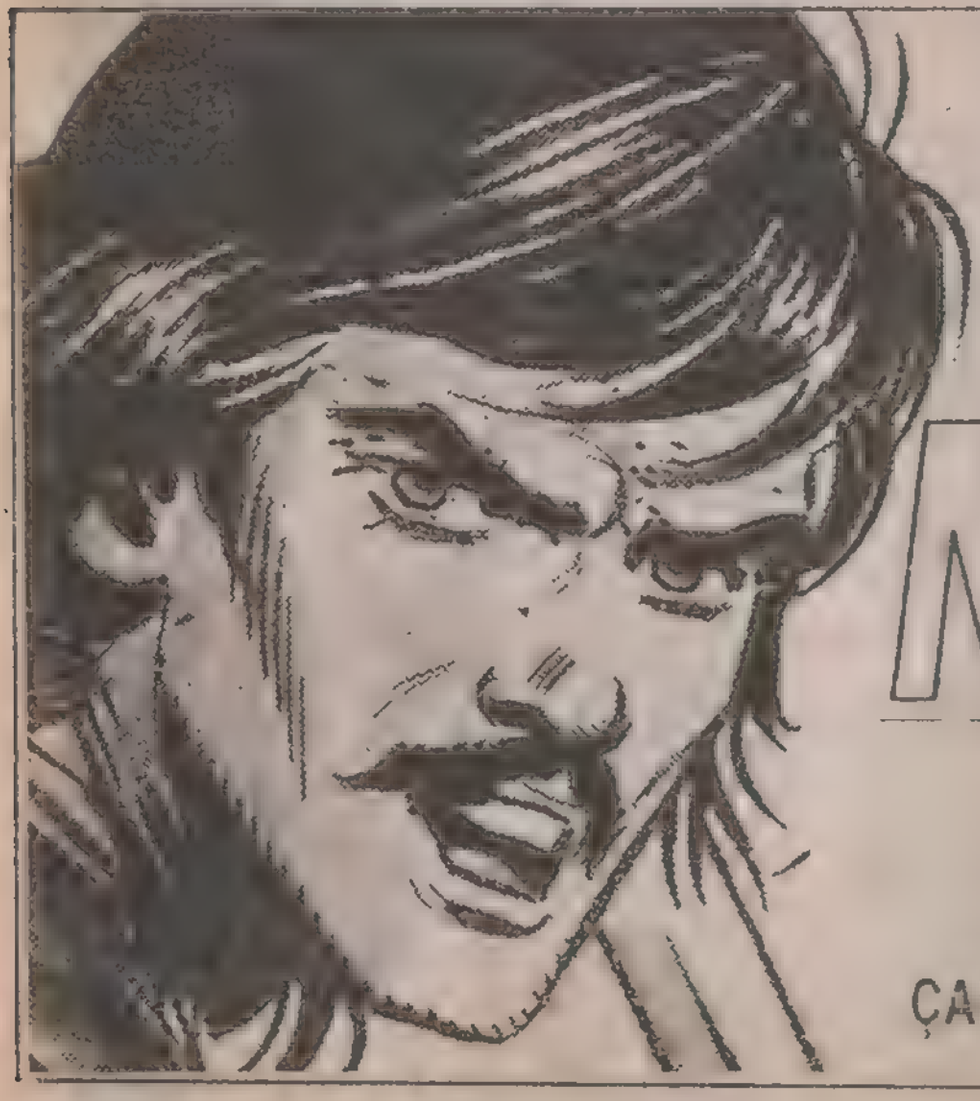

KARA MURAT

ÇARŞAMBA GÜNLERİ ÇIKAR.

SON KARAR

İNFİLAK ETMEKTE OLAN KRİPTON GEZEGENİNDEN BİR ROKET İÇİNDE DÜNYAYA GÖNDERİLEN BEBEK KAL-EL, BURADA İYİLİKSEVER JONATHAN VE MARTHA KENT ÇİFTİ TARAFINDAN EVLAT EDİNİLİR. KLARK İSMİNİ ALARAK SMALLVILLE'DE BÜYÜRKEN ONU İLERİDE DÜNYANIN EN BÜYÜK KAHRAMANI YAPACAK OLAN SÜPER GÜÇLERİNİ KULLANMAYI YAVAŞ YAVAŞ ÖĞRENİR. BUNLAR SÜPERMEN'İN ÇOCUKKEN; YANİ SÜPERBOY İKEN YAŞADIĞI MACERALARDIR...

MUMLARI ÜFLEMEDEN GİZLİ BİR DİLEK TUT...

BENİM DİLEĞİM TEKRAR 16 YAŞINA DÖNMEK OLURDU...

EĞER DİLEĞİNİN GERÇEKLEŞMESİNİ İSTİYORSAN, MUMLARI BİR ÜFLEYİŞTE SÖNDÜRMELİSİN KLARK!

KLARK'IN İSTESE BİR ÜFLEYİŞTE BU EVİ YIKABİLECEĞİNİ BİLSELERDİ...

LANA LANG SÜPERBOY'UN YANINDA DURDUĞUNU BİLSEYDİ HAYRETTEN DONA KALIRDI...

KLARK KENT YENİ BİR YAŞA GİRİŞİNİ KUTLAMAKTADIR. AMA 8'İNCİ YAŞGÜNÜ DİĞERLERİNDEN FARKLIDIR, ÇÜNKÜ SÜPERBOY'UN HAYATINDAKİ EN ÖNEMLİ YIL O OLMUŞTUR...

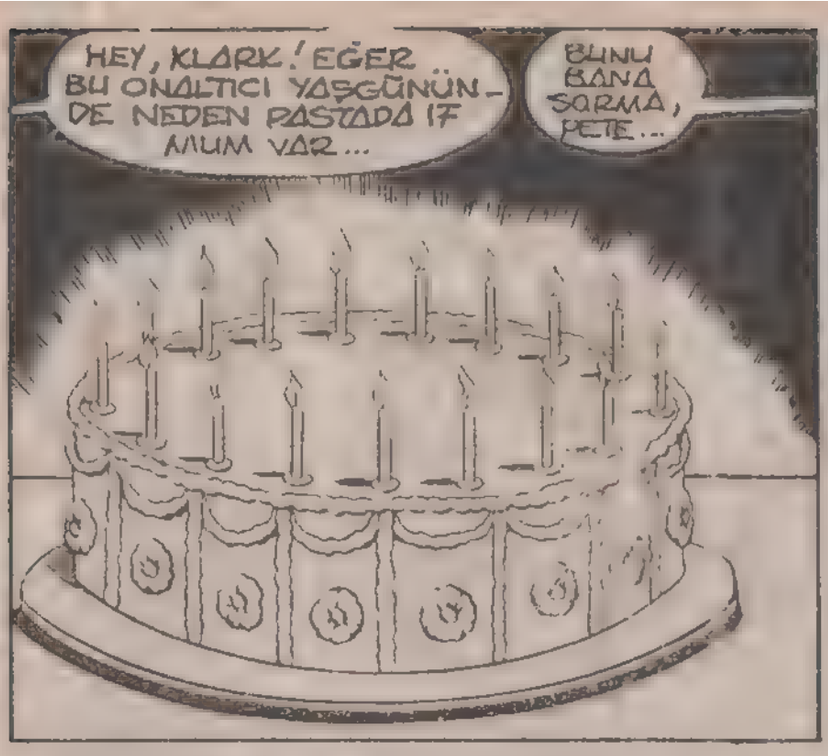
HEY, KLARK! EĞER BU ONALTICI YAŞGÜNÜNDE NEDEN PASTADA 17 MUM VAR...
BUNU BANA SORMA, PETE...

...ANNEMLE BABAMA SOR. 8 YAŞIMDAN BERİ HER YAŞGÜNÜMDE BİR MUM FAZLADAN KOYUYORLAR...
BUNA KENT AİLESİNİN BİR GELENEĞİ DİYEBİLİRSİN PETE.
İLAVE MUMUN YENİ YAŞ İÇİN ŞANS GETİRECEĞİNE İNANIRIM.

JONATHAN VE MARTHA KENT DEVAM EDEN EĞLENCEYİ GÜLÜMSEYEREK İZLERLER...
AMA BİR SIRLARI VARDIR...!

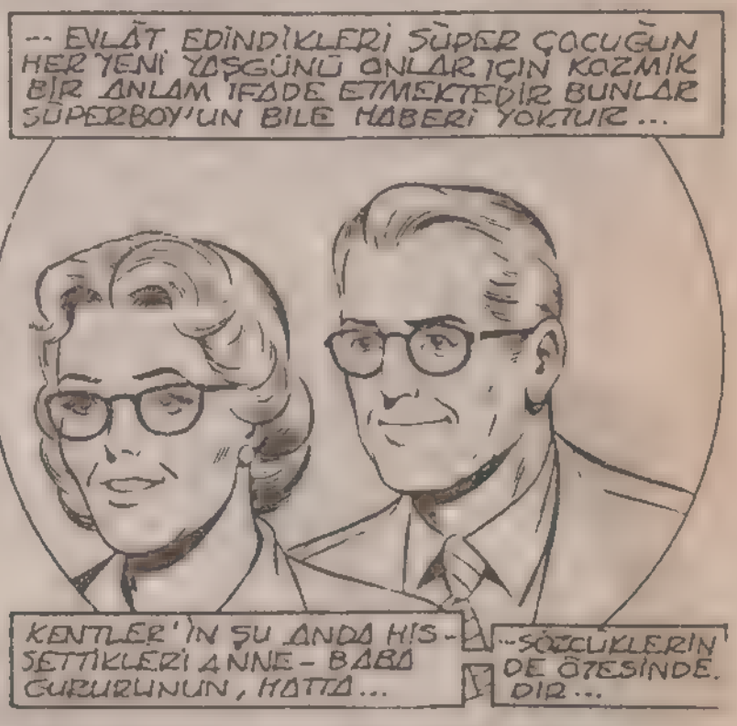
...EVLÂT EDİNDİKLERİ SÜPER ÇOCUĞUN HER YENİ YAŞGÜNÜ ONLAR İÇİN KOZMİK BİR ANLAM İFADE ETMEKTEDİR BUNLAR SÜPERBOY'UN BİLE HABERİ YOKTUR...
KENTLER'İN ŞU ANDA HİSSETTİKLERİ ANNE-BABA GURURUNUN, HATTA...
...SÖZCÜKLERİN ÖTESİNDEDİR...

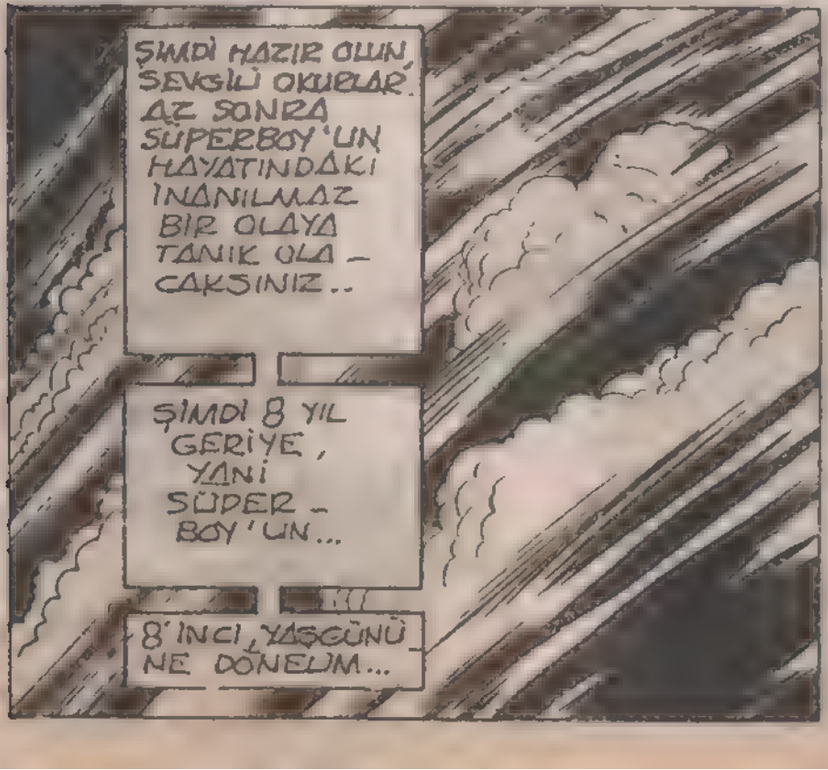
ŞİMDİ HAZIR OLUN SEVGİLİ OKURLAR. AZ SONRA SÜPERBOY'UN HAYATINDAKİ İNANILMAZ BİR OLAYA TANIK OLACAKSINIZ..
ŞİMDİ 8 YIL GERİYE, YANİ SÜPERBOY'UN...
8'İNCİ YAŞGÜNÜNE DÖNELİM...

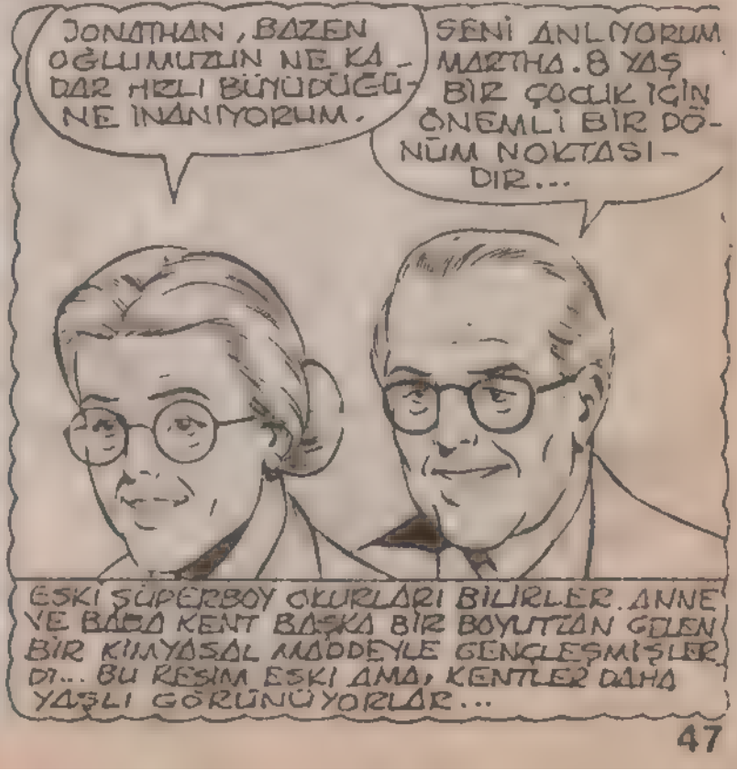
JONATHAN, BAZEN OĞLUMUZUN NE KADAR HIZLI BÜYÜDÜĞÜNE İNANAMIYORUM.
SENİ ANLIYORUM MARTHA. 8 YAŞ BİR ÇOCUK İÇİN ÖNEMLİ BİR DÖNÜM NOKTASIDIR...
ESKİ SÜPERBOY OKURLARI BİLİRLER. ANNE VE BABA KENT BAŞKA BİR BOYUTTAN GELEN BİR KİMYASAL MADDEYLE GENÇLEŞMİŞLERDİ... BU RESİM ESKİ AMA, KENTLER DAHA YAŞLI GÖRÜNÜYORLAR...

AMA BİZİM OĞLUMUZ İÇİN SEKİZİNCİ YAŞ-GÜNÜ DAHA DA ANLAMLI OLDU...
GERÇEKTEN ÖYLE, JONATHAN. DÜN GECE YALNIZ KLARK İÇİN DEĞİL...
...TÜM DÜNYA İÇİN ÖZEL BİR GECEYDİ. ÇÜNKÜ 8 YAŞINDA SÜPER BİR ÇOCUK İLK KEZ HALK ÖNÜNE ÇIKTI...
SÜPER MESLEĞİNE BAŞLAMASI İÇİN KLARK'A İZİN VERMEK SANIRIM ONA EN GÜZEL HEDİYE OLDU....
Smallville Sentinel
SÜPER ÇOCUK UÇUYOR...
ESRARENGİZ PELERİNLİ ÇOCUK SÜPER GÜÇLERİNİ GÖSTERDİ...
O BUNU HAKETTİ, MARTHA! ALTI YILDIR ONU SÜPER GÜÇLERİ KONUSUNDA EĞİTTİK..
ARTIK HAZIR. ONA ÖĞRETECEĞİMİZ BİR ŞEY KALMADI...
SANIRIM HAKLISIN. BİZİM HAYATIMIZ DA ONUNKİ DE ARTIK ESKİSİ GİBİ OLMAYACAK.
YAŞAMININ BUNDAN SONRAKİ KISMINDA O ARTIK 10 KİŞİ OLMAK ZORUNDA...
EVET... SADECE GÖZLÜKLÜ OLAN BİZİM OĞLUMUZ...
PELERİNLİ OLAN İSE TÜM DÜNYAYA AİT...
KENT
O SIRADA, SMALLVILLE KENT MERKEZİNDE...
GÖĞE BAK ANNE!
VAY CANINA! KANATSIZ NASIL UÇUYOR?
BUNU KİMSE BİLMİYOR ÇOCUKLAR. HAKKINDA BİLDİĞİMİZ TEKŞEY ADININ SÜPER BOY OLDUĞU.
ONU GÖRÜYORUM.. AMA ONA DOKUNMADAN İNANAMAM...

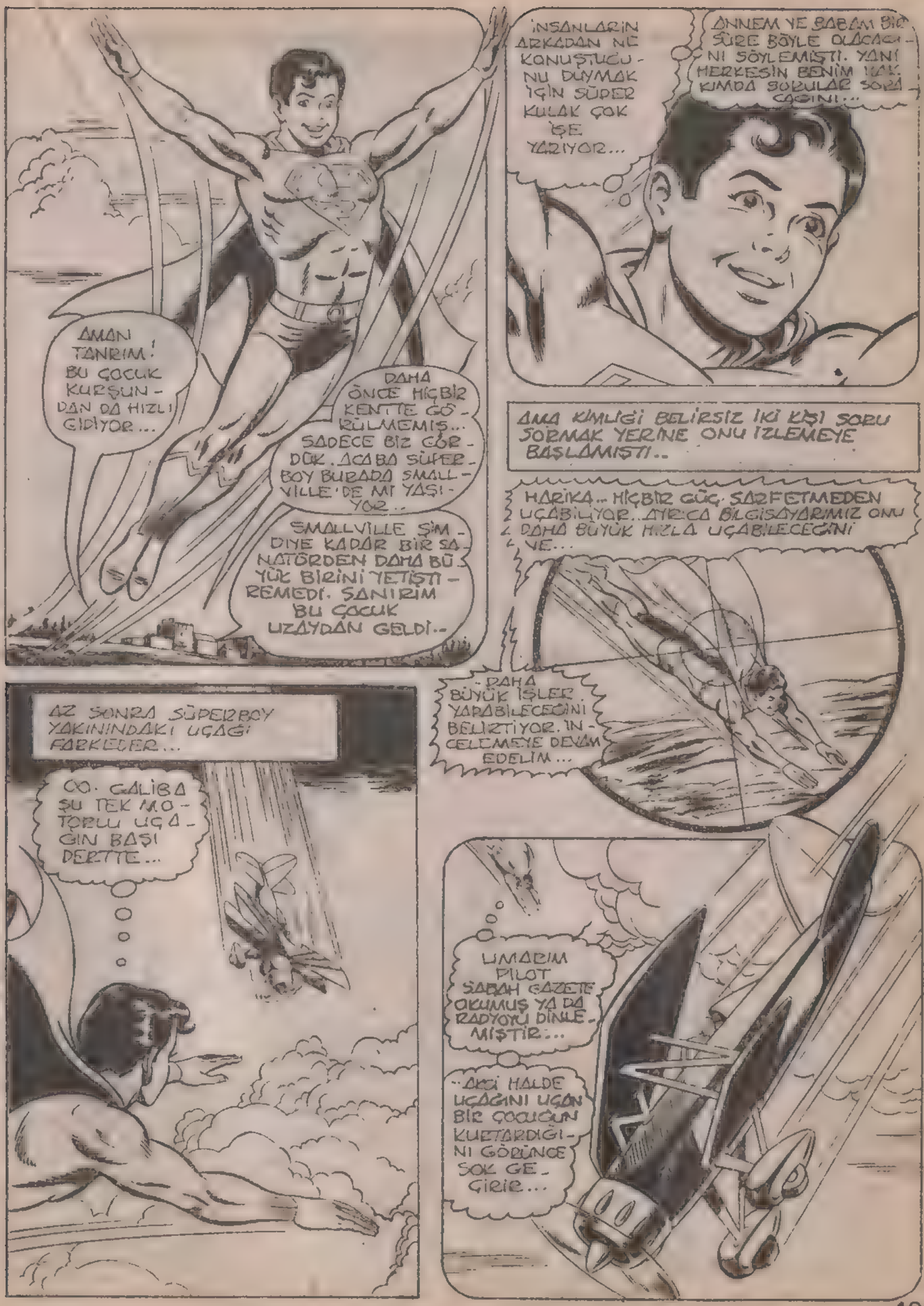
AMAN TANRIM! BU ÇOCUK KURŞUN-DAN DA HIZLI GİDİYOR...
DAHA ÖNCE HİÇBİR KENTTE GÖ-RÜLMEMİŞ... SADECE BİZ GÖR-DÜK. ACABA SÜPER-BOY BURADA SMALL-VILLE'DE Mİ YAŞI-YOR..
SMALLVILLE ŞİM-DİYE KADAR BİR SA-NATÖRDEN DAHA BÜ-YÜK BİRİNİ YETİŞTİ-REMEDİ. SANIRIM BU ÇOCUK UZAYDAN GELDİ..
İNSANLARIN ARKADAN NE KONUŞTUĞU-NU DUYMAK İÇİN SÜPER KULAK ÇOK İŞE YARIYOR...
ANNEM VE BABAM BİR SÜRE BÖYLE OLACAĞI-NI SÖYLEMİŞTİ. YANİ HERKESİN BENİM İÇİN KİMDİR SORULARI SORA-CAĞINI...
AMA KİMLİĞİ BELİRSİZ İKİ KİŞİ SORU SORMAK YERİNE ONU İZLEMEYE BAŞLAMIŞTI..
HARİKA.. HİÇBİR GÜÇ SARFETMEDEN UÇABİLİYOR..AYRICA BİLGİSAYARIMIZ ONU DAHA BÜYÜK HIZLA UÇABİLECEĞİNİ VE...
-DAHA BÜYÜK İŞLER YAPABİLECEĞİNİ BELİRTİYOR. İN-CELEMEYE DEVAM EDELİM...
AZ SONRA SÜPERBOY YAKININDAKİ UÇAĞI FARKEDER...
OO. GALİBA ŞU TEK MO-TORLU UÇA-ĞIN BAŞI DERTTE...
UMARIM PİLOT SABAH GAZETE OKUMUŞ YA DA RADYOYU DİNLE-MİŞTİR...
..AKSİ HALDE UÇAĞINI UÇAN BİR ÇOCUĞUN KUETARDIĞI-NI GÖRÜNCE ŞOK GE-ÇİRİR...

BİR TÜRLÜ ANLAMADIM BYRN. ÇOCUK UÇAĞI KURTARMAKTAN VAZ-GEÇTİ... UÇAK YERE ÇAKILACAK...
ÖYLE DEĞİL MYLA.. İYİCE BAK...
PİLOTLARIN AKROBATİK GÖSTERİSİ
BU MUHTEŞEM BİR NUMARA SAYIN SEYİRCİ-LER. YALNIZ MORGAN GİBİ YETENEKLİ VE CESUR BİR PİLOT BU ÖLÜM DALIŞINI YAPABİLİR..
AMA O NE?
BAYANLAR BAYLAR GÖK-YÜZÜNDE UÇAN BAŞKA BİR ŞEY DAHA VAR. AMA BU KESİNLİKLE BİR UÇAK DEĞİL..
BİR KUŞ DA DEĞİL...
...BU TÜM DÜNYANIN SÖZÜ-NÜ ETTİĞİ INA-NILMAZ PELE-RİNLİ ÇOCUK..
EVET, BU :
SÜPER BOY!!
İYİ Kİ SON ANDA AKROBATİK GÖSTERİ YAZAN BEZİ GÖRDÜM.
NEREDEYSE CESUR PİLO-TUN NUMARA-SINI BOZACAK-TIM...
AMA BURADA OLDUĞUMA GÖ-RE...
...BEN DE KÜÇÜK BİR GÖSTERİ YAPACAĞIM...

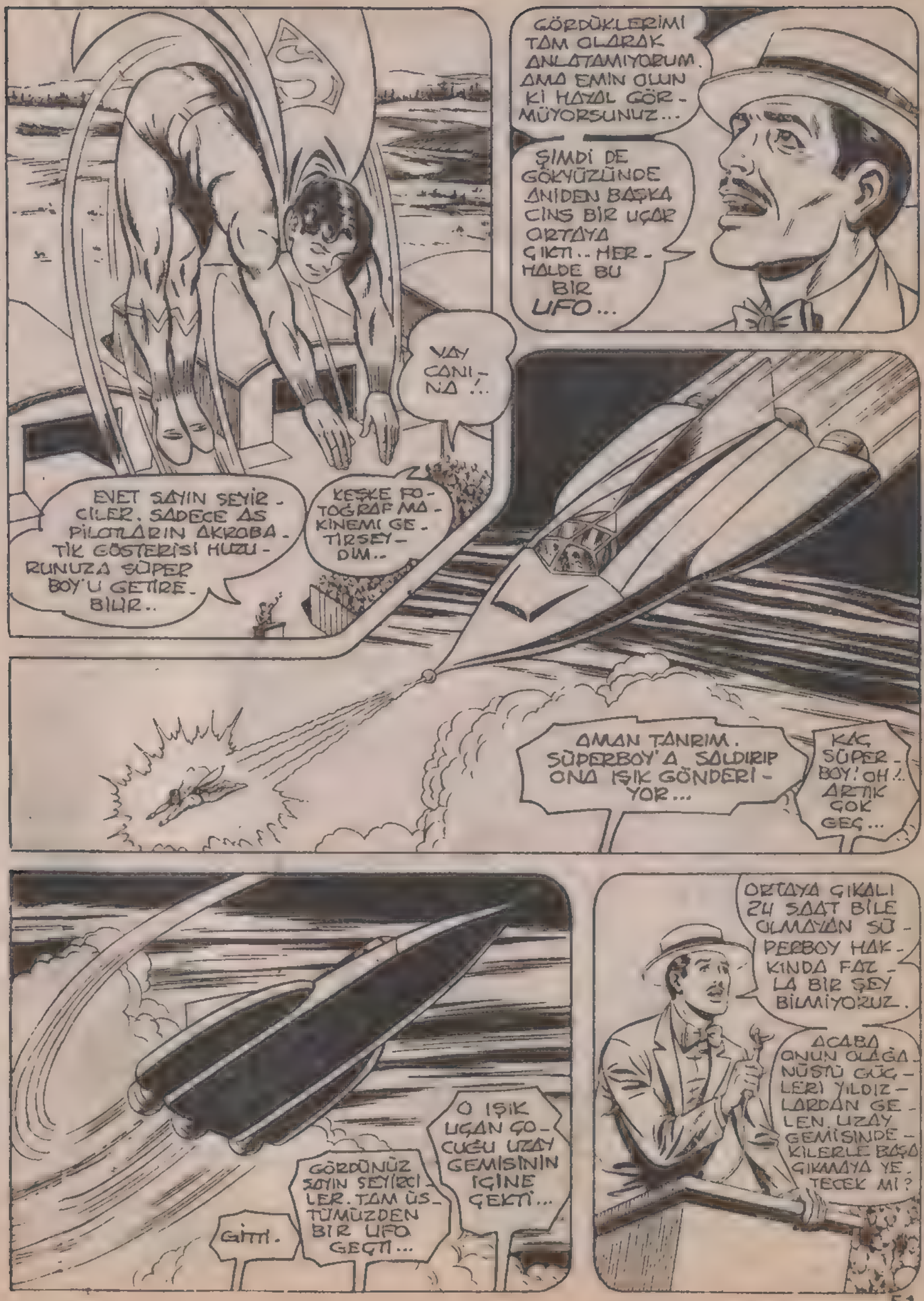
GÖRDÜKLERİMİ TAM OLARAK ANLATAMIYORUM. AMA EMİN OLUN Kİ HAYAL GÖRMÜYORSUNUZ...
ŞİMDİ DE GÖKYÜZÜNDE ANİDEN BAŞKA CİNS BİR UÇAR ORTAYA ÇIKTI.. HERHALDE BU BİR UFO...
VAY CANINA!..
EVET SAYIN SEYİRCİLER. SADECE AS PİLOTLARIN AKROBATİK GÖSTERİSİ HUZURUNUZA SÜPERBOY'U GETİREBİLİR..
KEŞKE FOTOĞRAF MAKİNEMİ GETİRSEYDİM..
AMAN TANRIM. SÜPERBOY'A SALDIRIP ONA IŞIK GÖNDERİYOR...
KAÇ SÜPERBOY! OH!.. ARTIK ÇOK GEÇ...
ORTAYA ÇIKALI 24 SAAT BİLE OLMAYAN SÜPERBOY HAKKINDA FAZLA BİR ŞEY BİLMİYORUZ.
ACABA ONUN OLAĞANÜSTÜ GÜÇLERİ YILDIZLARDAN GELEN UZAY GEMİSİNDEKİLERLE BAŞA ÇIKMAYA YETECEK Mİ?
O IŞIK UÇAN ÇOCUĞU UZAY GEMİSİNİN İÇİNE ÇEKTİ...
GÖRDÜNÜZ SAYIN SEYİRCİLER. TAM ÜSTÜMÜZDEN BİR UFO GEÇTİ...
Gitti.

SENİ TEKRAR GÖRDÜĞÜME SEVİNDİM SÜPERBOY.. FAKAT EFEY BÜYÜMÜŞSÜN

SENİ TEKRAR BULMAK İÇİN YÜZLERCE GEZEGENİ ARADIK...

ŞU ANDA AKLIN ÇOK KARIŞIK OLMALI. AMA SANA ZARAR VERMEK İSTEMEDİĞİMİZİ ANLA..

ŞİMDİ GÖRECEĞİN IŞIN BİR TARAMA IŞINI..

..EŞSİZ VÜCUDUNU TARAYIP BİZE BİLGİ VERECEK..

İYİ BAK, MYLA - NASIL İNANILMAZ BİR REFLEKSİ VAR... SADECE ELİYLE GÖNDERDİĞİMİZ IŞINI NASIL ENGELLİYOR...

SONUNDA ARAŞTIRMAMIZ BİTTİ MI? GERÇEKTEN HER ŞEYE DAYANIKLI BİR İLSAN BULDUK MU?

HEMEN YAKALAYAN ENERJİYİ GÖNDER..

ONU BURADA ESİR TUTMALIYIZ..

ONUN HIZI VE GÜÇLERİ YAKALAYAN ENERJİMİZ KARŞISINDA BİR İŞE YARAMAZ...

AMA ESİRİMİZ YENİLGİYİ KABULLENMEZ GÖRÜNÜYOR...

SÜPERBOY HAŞİN BİR ŞEKİLDE GÜLÜMSER...

SIZ, LİZAYLI YARATIKLAR! KİMSİNİZ BİLMİYORUM.. AMA DÜNYADAKİ OLAYLARDAN HABERİNİZ YOK..

BURADA BANA SÜPERBOY DENMESİNİN BİR NEDENİ VAR...

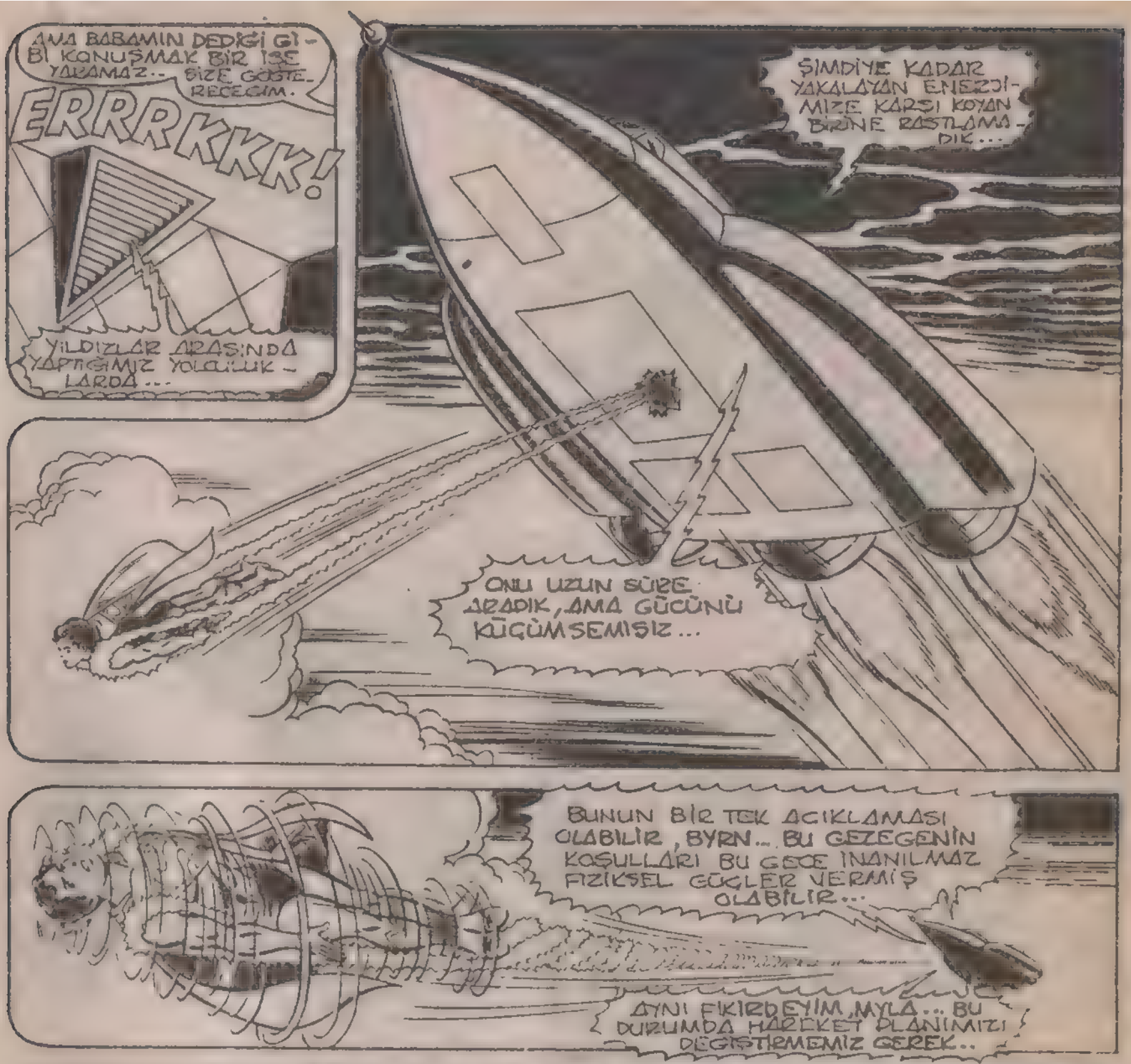
AMA BABAMIN DEDİĞİ GİBİ KONUŞMAK BİR İŞE YARAMAZ.. BİZE GÖSTERECEĞİM.
ERRRKKK!
YILDIZLAR ARASINDA YAPTIĞIMIZ YOLCULUKLARDA...
ŞİMDİYE KADAR YAKALAYAN ENERJİMİZE KARŞI KOYAN BİRİNE RASTLAMADIK...
ONU UZUN SÜRE ARADIK, AMA GÜCÜNÜ KÜÇÜMSEMİŞİZ...

BUNUN BİR TEK AÇIKLAMASI OLABİLİR, BYRN... BU GEZEGENİN KOŞULLARI BU GECE İNANILMAZ FİZİKSEL GÜÇLER VERMİŞ OLABİLİR...
AYNI FİKİRDEYİM, MYLA... BU DURUMDA HAREKET PLANIMIZI DEĞİŞTİRMEMİZ GEREK..

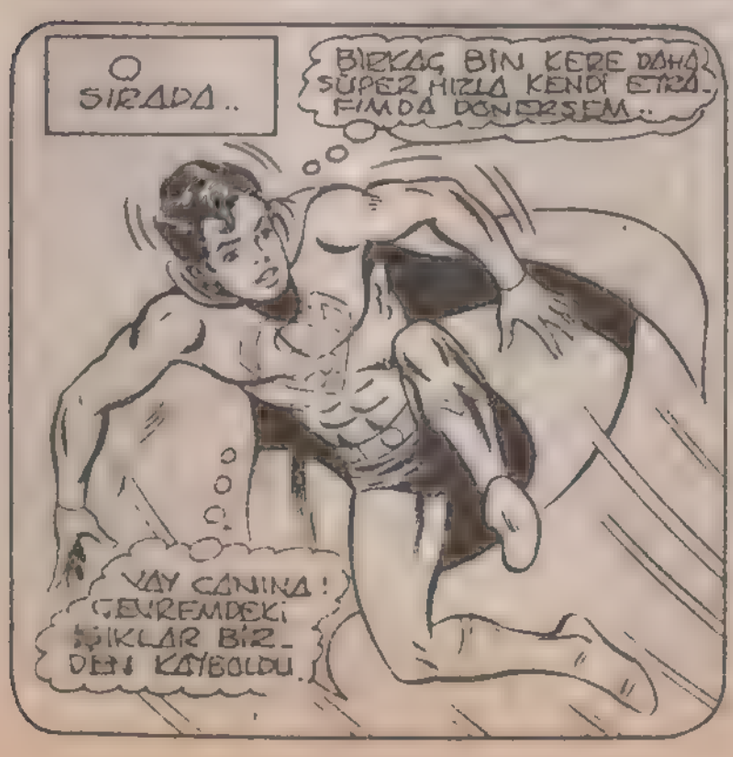
O SIRADA..
BİRKAÇ BİN KERE DAHA SÜPER HIZLA KENDİ ETRAFIMDA DÖNERSEM..
VAY CANINA! ÇEVREMDEKİ ŞEKİLLER BİR-DEN KAYBOLDU.

UZAY GEMİSİ DE OYLE...
UZAY YARATIKLARI NEDEN GİTTİ? BENİ NEDEN ESİR ALMAK İSTEDİLER? BANA TEKRAR SALDIRACAKLAR MI?
SÜPERBOY OLARAK CEVAPLAYAMADIĞIM BİROK SORU VAR...

BİRKAÇ SAAT SONRA BU UĞURLU GÜNÜN AKŞAMINDA GÜNEŞ BATARKEN...

...VE SÜPER BAKIŞIMLA TÜM ALANI ÜÇ KEZ TARADIM, AMA UZAY GEMİSİNDEN HİÇBİR İZ YOKTU BABA...

O HALDE UMALIM Kİ UZAYLILAR SÜPER GÜÇLERİNDEN KORKUP KAÇMIŞ OLSUN..

SENİ KAÇIRDIKLARINA GÖRE PEK DOST SAYILMAZLAR...

BU KONUDA SENİNLE HEMFİKİRİM...

BU KADAR KONUŞMA YETER. BİRİNİZ IŞIĞI SÖNDÜRÜN DE DOĞUM GÜNÜ PARTİSİNE DEVAM EDELİM.

YİNE Mİ AYNI ŞEY, ANNE? HER YIL BEN DÜNYAYA GELDİKTEN AZ SONRA GELİŞİNİZ BU FİLMİ İZLİYORUZ...

ANNEM DE BEN DE O ZAMANA ÖZLEM DUYUYORUZ..

AMA BİRDEN...

VAY CANINA... BU GÖRÜNTÜLER BİLİM KURGU FİLMİNE BENZİYOR...

JONATHAN.. ŞAKA YAPMANIN SIRASI DEĞİL...

ŞAKA DEĞİL ANNE..

...BU SİZE BUGÜN GÖRDÜĞÜMÜZ SÖYLEDİĞİM UZAY GEMİSİ...

BİZİM ÖYKÜMÜZ BİNLERCE YIL ÖNCE BAŞLAR..

HEY, BU GARİP SES NEREDEN GELİYOR?

...MYLA VE BEN DOĞDUĞUMUZ GEZEGENİ TERKETMEK ZORUNDA KALDIK...

NE KADAR ÜZÜCÜYDÜ, BYRN. MUCİZE TEKNOLOJİMİZİ KEŞKE DAHA ÖNCE BULSAYDIK..

EVET.. O ZAMAN MİLYONLARCA HAYATI KURTARIRDIK...

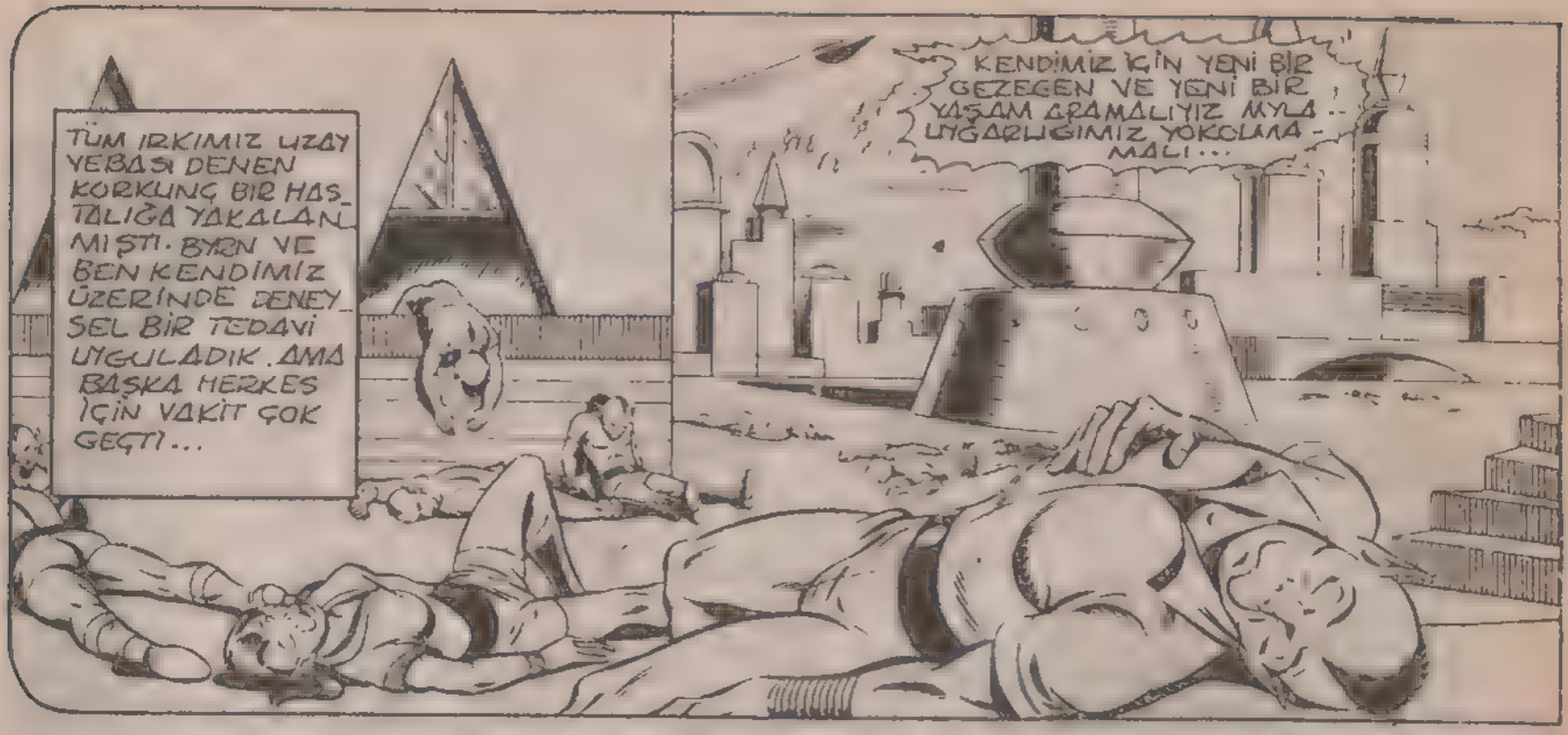
TÜM IRKIMIZ UZAY VEBASI DENEN KORKUNÇ BİR HASTALIĞA YAKALANMIŞTI. BYRN VE BEN KENDİMİZ ÜZERİNDE DENEYSEL BİR TEDAVİ UYGULADIK. AMA BAŞKA HERKES İÇİN VAKİT ÇOK GEÇTİ...
KENDİMİZ İÇİN YENİ BİR GEZEGEN VE YENİ BİR YAŞAM ARAMALIYIZ MYLA.. UYGARLIĞIMIZ YOKOLMAMALI...

AZ SONRA ÖLÜMCÜL BİR BİR RADYASYON GEMİMİZİ SARDI...
AMA HAYRETLE FARKETTİK Kİ...

.. HÂLÂ YAŞIYORDUK. ACI DUYUYORDUK AMA ÖLMÜYORDUK. ACI İÇİNDE GEMİDEKİ...
... BİLİMSEL AYGITLARI KULLANDIK VE KURTULUŞUMUZUN NEDENİNİ ÖĞRENDİK...

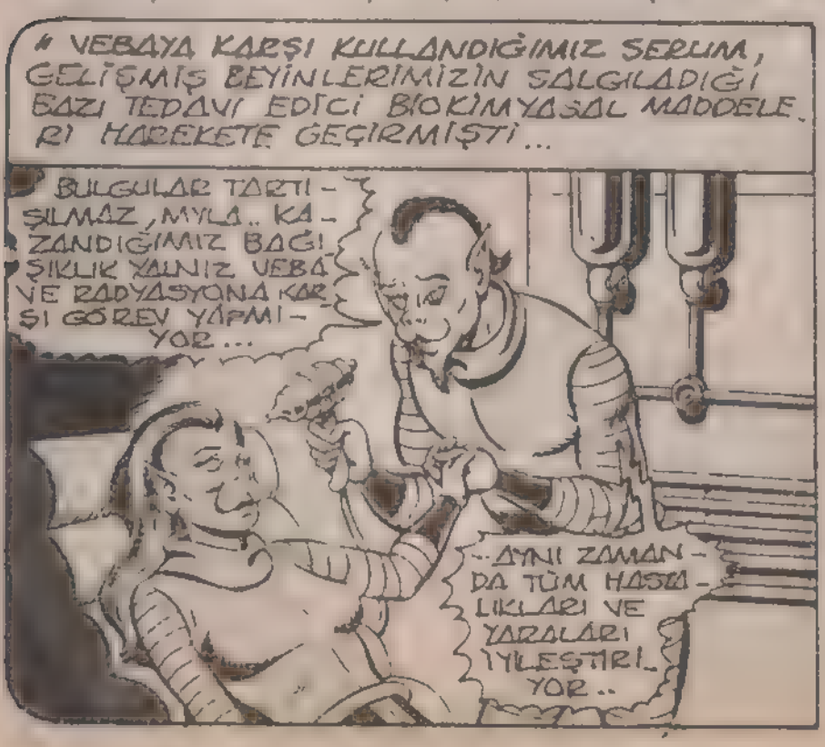
VEBAYA KARŞI KULLANDIĞIMIZ SERUM, GELİŞMİŞ BEYİNLERİMİZİN SALGILADIĞI BAZI TEDAVİ EDİCİ BİOKİMYASAL MADDELERİ HAREKETE GEÇİRMİŞTİ...
BULGULAR TARTIŞILMAZ, MYLA.. KAZANDIĞIMIZ BAĞIŞIKLIK YALNIZ VEBA VE RADYASYONA KARŞI GÖREV YAPMIYOR...
..AYNI ZAMANDA TÜM HASTALIKLARI VE YARALARI İYİLEŞTİRİYOR..

SERUMUN ETKİSİ GEÇTİKTEN SONRA DA BEYİNLERİMİZ TEDAVİ EDİCİ ÖZELLİĞİNİ SÜRDÜRDÜ.
BASİT BİR ŞEKİLDE ANLATIRSAK BEYNİMİZ YÜCELMUZUN ÖLMESİNE İZİN VERMİYORDU.. YANİ ÖLÜMSÜZ OLMUŞTUK.

" EVRENDEKİ TÜM FANİ YARATIKLARIN ARADIĞI FAKAT BULAMADIĞI ÖLÜMSÜZLÜĞE MYLA VE BEN ULAŞMIŞTIK...

MİLYONLARCA YILIMIZ AMAÇSIZCA GEÇTİ...

SONUNDA KORKUNÇ GELECEĞİ ANLADIK. BİZE BAHŞEDİLEN AYRICALIK BİR LANETE DÖNÜŞMÜŞTÜ.

" SONSUZ HAYATIN SIKICILIĞI VE YALNIZLIĞI DAYANILMAZ BİR İŞKENCE OLMUŞTU...

" YÜZYILLAR BOYUNCA DURUMUMUZA BİR ÇARE ARADIK, AMA BULAMADIK...

" ...TA Kİ ALTI YIL ÖNCE KADERİMİZ DEĞİŞENE KADAR...

BYRN.. UZAYDAKİ ÇARPIK ALANDAN ÇIKAN SİLİNDİR ŞEKLİNDEKİ ŞU KAPSÜLÜ İNCELE.

EVET, GÖRDÜM.. İÇİNDE KÜÇÜK BİR İNSAN VAR...

AMAN TANRIM! BU BEBİ DÜNYA - YA GETİREN ROKET.. (*)

GALİBA ÖYLE..

SUSUN DA ÖYKÜNÜN GERİSİNİ DİNLEYELİM..

(*) BEBEK KAL-EL'İ TAŞIYAN ROKET UZAYDAKİ BİR ÇARPIK ALANDAN GEÇMİŞ VE BÖYLECE KRİPTON'LA DÜNYA ARASINDAKİ BİRKAÇ IŞIK YILI UZAKLIĞINDAKİ MESAFEYİ KISA ZAMANDA ALMIŞTI..

" AYGITLARIMIZ SAYESİNDE ONUN OLAĞANÜSTÜ BİR CANLI OLDUĞUNU ANLAMIŞTIK.

MYLA. BİNLERCE YIL SONRA KURTULUŞUMUZU SAĞLAYACAK SEÇİYİ BULDUK MU?

EVET, BYRN. BİLİMSEL İNCELEMEYE GÖRE SÖYLÜYOR...

" AMA SONRA BİZ KÜÇÜK ROKETE ULAŞAMADAN, GEMİMİZ DOĞA KUVVETLERİNE ESİR DÜŞTÜ...

AMAN TANRIM. UZAYDAKİ ÇARPIK ALANA GİRDİK. KENDİMİZİ ÖYLE KAPTIRMIŞTIK Kİ GİRDABA GİRDİĞİMİZİ FARKETMEDİK...

BYRN... BİZİ İÇİNE ÇEKİYOR...

A GİRDAP GEMİMİZİ UZAYIN BAŞKA TARAFLARINA ÇEKERKEN, UZAKLAŞAN ROKETE SON KEZ BAKTIK..

"..TEK BİR UYDU-SU OLAN MAVİ YEŞİL RENKLİ BİR GEZEGENE DOĞRU GİDİYORDU...

MYLA VE BEN SONUNDA MANEVRA YAPIP ÇARPIK ALANDAN ÇIKANA KADAR BULUNDUĞUMUZ YERDEN BİRKAÇ IŞIK YILI ÖTEYE ATILMIŞ VE KAYBOLMUŞTUK...

ONDAN SONRA HEP O MAVİ-YEŞİL DÜNYAYI ARADIK...

BU ARADA GÖRDÜĞÜMÜZ ÇOCUĞUN BÜYÜDÜĞÜNÜ BİLİYORDUK...

ARTIK ÇOCUK DEĞİLSİN SÜPERBOY...AMA HÂLÂ BİZİM TEK KURTULUŞ UMUDUMUZSUN...

ŞİMDİ SESLER ARKAMIZDAN GELİYOR-

AMAN TANRIM... UZAYLILAR... EVİMİZİN İÇİNDE... HEMEN KAÇALIM..

GEREKSİZ, JONATHAN..

SELAM JONATHAN VE MARTHA KENT. OĞLUNUZ GEMİMİZDE DURMAYACAK KADAR GÜÇLÜ OLDUĞUN-DAN, BİZ SİZİN EVİNİZE GELDİK.

DAHA ÖNCE ANLATTIKLARIMIZ DOĞRUDU, SÜPERBOY. AMACIMIZ SANA ZARAR VERMEK DEĞİL

PEKİ, ASIL AMACINIZI SÖYLER MİSİNİZ?

DEMİNKİ ÖZEL GÖSTERİNİZDEN SORUNUZU ANLADIK. AMA OĞLUMUZ SİZİ NASIL KURTARABİLİR?

BYRN VE BEN BU SEFALETİMİZİ SONA ERDİRECEK BİR ÇÖZÜM BULDUK..

..BAŞKA BİR CANLIDAN YAŞLANMA ÖZELLİĞİNİ ÇIKARIP ALACAK BİR AYGIT GELİŞTİRDİK...

SONRA BU ÖZELLİĞİ KENDİ YORGUN VÜCUTLARIMIZA SAKLAYACAĞIZ..

BUNA KARŞILIK YAŞLANMA ÖZELLİĞİNİ ALDIĞIMIZ CANLI ÖLÜMSÜZ OLACAK. VE HEP AYNI YAŞTA KALACAK..
SİZ İKİNİZ AKLINIZI KAÇIRMIŞSINIZ...
..OĞLUMUZU NORMAL BİR HAYATTAN MAHRUM ETMEK İSTİYORSUNUZ..
OĞLUNUZA BİR SEÇİM SUNUYORUZ BAYAN MARTHA!
GEREKSİZ MARTHA!
..BİRİNCİ SEÇENEK YAŞLILIĞIN GETİRDİĞİ TÜM UYUMSUZLUK VE SORUNLARI VE TRAVMALAR...
İKİNCİ SEÇENEK: SONSUZ GENÇLİK ÖNERİSİ...
BU GÜNLER HAYATININ EN MUTLU GÜNLERİ EVLAT. NEDEN YAŞLANARAK BU MUTLULUĞU KAYBEDESİN?
BOŞUNA NEFES TÜKETİYORSUN BYRN. KLARK SEKİZ YAŞINDAKİ EN AKILLI ÇOCUKTUR. HEP SEKİZ YAŞINDA KALMANIN ÇILGINLIK OLDUĞUNU ANLAR...
BİR ŞEY SÖYLEYEBİLİR MİYİM? NE DE OLSA SÖZ KONUSU OLAN HAYATIM..
BABA.. BİLİYORUM. ANNEM VE SEN BENİM İÇİN EN İYİ OLANI DÜŞÜNÜRSÜNÜZ..
AMA MYLA VE BYRN BİZE KARŞI ÇOK DÜRÜST DAVRANDILAR..
ONLAR İÇİN ÖLÜMSÜZLÜK UZAYDA AMAÇSIZCA DOLAŞMAK, SONSUZ YALNIZLIĞIN AÇISINI ÇEKMEK DEMEKTİR...
AMA BEN ÖLÜMSÜZLÜKLE DAHA İYİ BAŞEDERİM...
NE DE OLSA BEN SÜPERBOY'UM.

KLARK! NE SÖYLEDİĞİNİN FARKINDA DEĞİLSİN!
EĞER ONLARA KANAR-SAN, SONSUZA DEK PİŞMANLIK DUYACAĞIN BİR TATA YAPARSIN...
ÜVEY ANNEN VE BABAN ÇOK DUYGUSAL, EVLÂT... AMA KARAR SENİN...
ÖNERİMİZİ KABUL EDERSEN, TÜM YAPACAĞIN ŞEY BU ALETİ KENDİNE YÖNELTİP ÜSTÜNE BASMAK..
ALETTEN ÇIKACAK YOĞUN IŞIN SENİN YAŞLANMA ÖZELLİĞİNİ BİR ANDA EMECEK...
EMİCİ IŞININ ETKİLİ OLMASI İÇİN GEREKLİ ENERJİ O KADAR YÜKSEK Kİ ŞİMDİYE KADAR BUNA DAYANACAK HİÇBİR CANLI YA RASTLAMADIK...
AMA SENİN DAYANABİLECEĞİNİ ANLADIK...
ANNE, BABA.. IŞINLI BAKIŞIMLA DOĞRU SÖYLEDİKLERİNİ ANLADIM. BU ALET BANA ZARAR VERECEK BİR IŞIN ÇIKARTAMAZ..
HALA İNANAMIYORUM, JONATHAN! NEDEN BİZE İNANMIYOR?..
MYLA BİR KONUDA HAKLIYDI, MARTHA!.. KARARI KLARK VERECEK..
OĞLUM... ANNENLE BEN SANA İNANIYORUZ.. NEYİ SEÇERSEN SEÇ. SENİN YANINDA OLACAĞIZ...
SAĞOL BABA!
YALNIZ KALIP HER ŞEYİ İYİCE DÜŞÜNMEK İSTİYORUM...
HAKLISIN JONATHAN! NE OLURSA OLSUN KLARK'IN KARARINA İNANMALIYIZ...
JONATHAN VE MARTHA KENT. SİZ MÜKEMMEL BİR AİLESİNİZ, KLARK BU KONUDA ŞANSLI...

SİZ İKİNİZ KIRK YIL ÖNCE ORTAYA ÇIKIP BANA HEP SEKİZ YAŞINDA KALMA FIRSATI VERSEYDİNİZ...
HİÇ DÜŞÜNMEDEN KABUL EDERDİM..
KLARK NELER DÜŞÜNÜYOR BİLMEK İSTERDİM..
BU İMKÂNSIZ MARTHA. AMA GELİŞMİŞ TEKNOLOJİMİZ SAYESİNDE OĞLUMUZU GÖREBİLİRİZ..
UZAY GEMİMİZDEKİ GÖRÜNTÜ SİSTEMİ ARACILIĞIYLA...
ŞİMDİ HER ŞEY ŞU PERDEDE GÖRÜNECEK..
ACABA SİZ BU KONUDA BİRAZ BENCİL DAVRANMIYOR MUSUNUZ? ÖLÜMSÜZ OLURSA SÜPERBOY İNSANLIĞA YÜZYILLAR BOYUNCA HİZMET EDEBİLİR...
DOĞRU BYRN.. AMA NE PAHASINA?
KLARK'IN TÜM ARKADAŞLARI, MARTHA VE BEN, HEPİMİZ YAŞLANIRKEN O GENÇ KALACAK...
O DA ARTIK KLARK KENT OLMAYACAK... HEP SÜPERBOY KALIP EVRENİN EN YALNIZ ÇOCUĞU OLACAK...
BAK MYLA! ALETİ ELİNE ALDI...
KENDİ KENİNE DİYLE TARTIŞIYOR GİBİ BYRN...
HAYDİ, OĞLUM! SAÇ DÜŞÜNÜ BULUN! İYİCE DÜŞÜN!
VAY CANINA! YAPTI! ALETİ ÇALIŞTIRDI...
JONATHAN! AMAN TANRIM...
SAKİN OL MARTHA! GÜÇLÜ OLMALIYIZ...

BİRKAÇ SANİYE SONRA...
SİZE BİR ŞEY SÖYLEYEYİM. EĞER ŞİMDİ ÖLÜRSEM BUNU HİSSETMİYORUM BİLE..
ÇABUK SÜPERBOY! ALETİ BANA VER..
YÜZYILLARCA BU ANI BEKLEDİK.
İŞTE. ŞİMDİ ALET SENİN YAŞLANMA ÖZELLİĞİNİ BİZE GEÇİRİYOR.
SONUNDA YAŞLANABİLMEK NE KADAR GÜZEL...
VE İŞLEM TAMAMLANDIKTAN SONRA..
ŞİMDİ NE OLUYOR? ONA İSTEDİĞİNİZİ HÂLÂ YAPMADINIZ MI?
BİLİMİMİZDEN YARARLANARAK ONA KENDİMİZİ UNUTTURULUYORUZ. ARTIK BİZİ HİÇ HATIRLAMAYACAK..
BİR GÜN ÖLÜMSÜZLÜĞÜNDEN PİŞMAN OLURSA...
..EN AZINDAN YANLIŞ ŞEYİ SEÇTİĞİ İÇİN KENDİNİ SUÇLAMAZ.. ONA DÜNYA GÜNEŞİNİN ETKİSİ YÜZÜNDEN ÖLÜMSÜZ OLDUĞUNU SÖYLERSİNİZ...
HAFIZA KAYBI BEŞ DAKİKA SONRA GERÇEKLEŞECEK..
SİZE ELVEDA DİYORUZ...
ANNE BABA! NEDEN TUHAF BAKIYORSUNUZ? MYLA VE BYRN'İN MUTLULUKLARINI GÖRMEDİNİZ Mİ?
HAFIZA KAYBI İYİ OLDU. HİÇ OLMAZSA HATASINI HATIRLAMAYACAK...
BAŞKALARINA YARDIM ETMEK SÜPERBOY'UN GÖREVİ. BANA BÖYLE ÖĞRETMEDİNİZ Mİ?
HATA MI?
ANNE BABA! YOKSA ONLARA UYUP KENDİMİ ÖLÜMSÜZ YAPTIĞIMI MI SANDINIZ?
AMA DÖRDÜMÜZ DE SENİN ALETİ KULLANDIĞINI GÖRDÜK...

BU MAÇERANIN SONU

Bravo Süpermen

GİTGİDE SUYA GÖMÜLÜYORUM.
HALA NEFES ALIYORDUM, AMA SU KAZAN DAİRESİNİN TEPESİNE YAKLAŞMIŞTI.
BİRKAÇ DAKİKA SONRA İŞİM BİTEBİLİRDİ.
ÇÜNKÜ AYAKLARIM ZİNCİRE BAĞLIYDI.
ZİNCİR DE ÇOK SAĞLAMDI.
BENİ BU DURUMDAN KURTARABİLECEK BİR TEK İNSAN BİLİYORDUM.
AMA MEC. BUR KALMADIKÇA ONU ÇAĞIRMAMAYA SÖZ VERMİŞTİM.
PERİŞİMDA SUYUN İÇİNE GİRİNCE, ONU ÇAĞIRMAKTA GEÇ...
...KALDIĞIMI ANLADIM, TAHMİN EDEMEDİNİZSE, ADIMI SÖYLEYEYİM.
ADIM JAMES BARTHOLOMEW OLSEN, KISACASI İSE JIMMY OLSEN.
BU İSİM MEZAR TAŞINDA GÜZEL DURUR DEĞİL Mİ?

AMA SANIRIM MEZARDAN GÖZETMEK İÇİN VAKİT HENÜZ ÇOK ERKEN.
ZOR KOŞULLAR ALTINDA KALAN İNSANLARIN İNANILMAZ ŞEYLER...
...YAPTIĞI SOYLENİR. ÖRNEĞİN GÜÇ GÖSTERİLERİ GİBİ.
AMA BELKİ DE KOŞULLAR O KADAR ZOR DEĞİLSE, İNSAN BUNLARI YAPMAYABİLİR.
BEN DE ÖYLE OLDUM.
VE ZİNCİRİ KIRAMADIM.
BU CEHENNEMDEN KURTULAMADIM.
İKİ ŞANSIMI KALMIŞTI.
YA SU ALTINDA NEFES ALMAYI ÖĞRENECEKTİM...
...YA DA KURTARICIMI ÇAĞIRACAKTIM.
BEN İKİNCİSİNİ SEÇTİM.

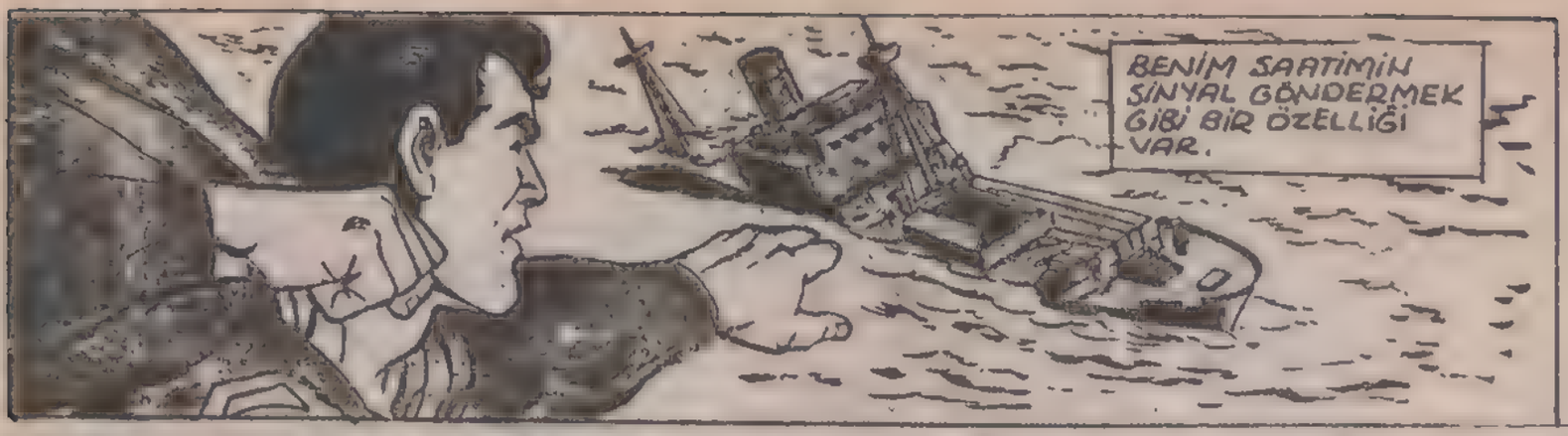
BENİM SAATİMİN SİNYAL GÖNDERMEK GİBİ BİR ÖZELLİĞİ VAR.

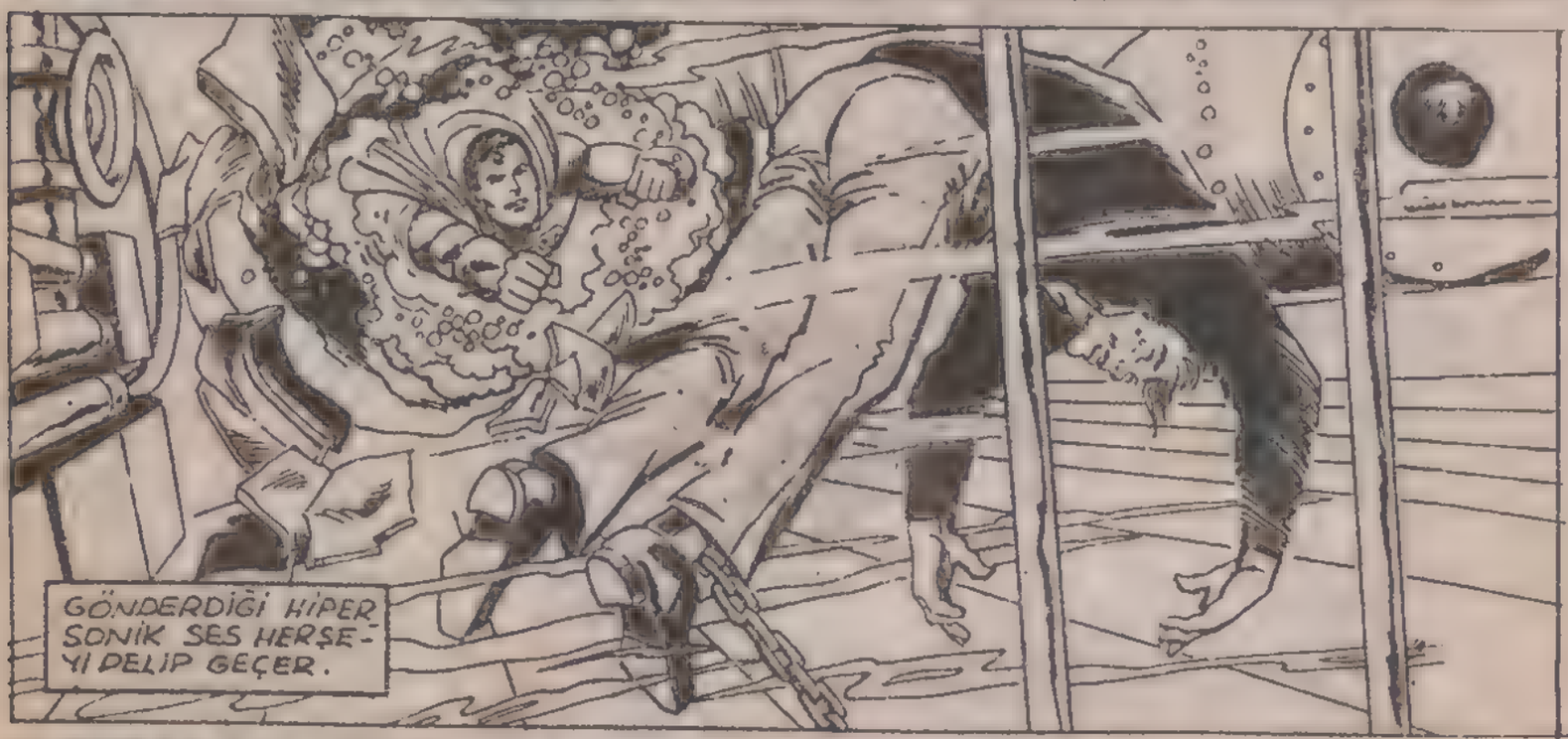
GÖNDERDİĞİ HİPER SONİK SES HERŞEYİ DELİP GEÇER.

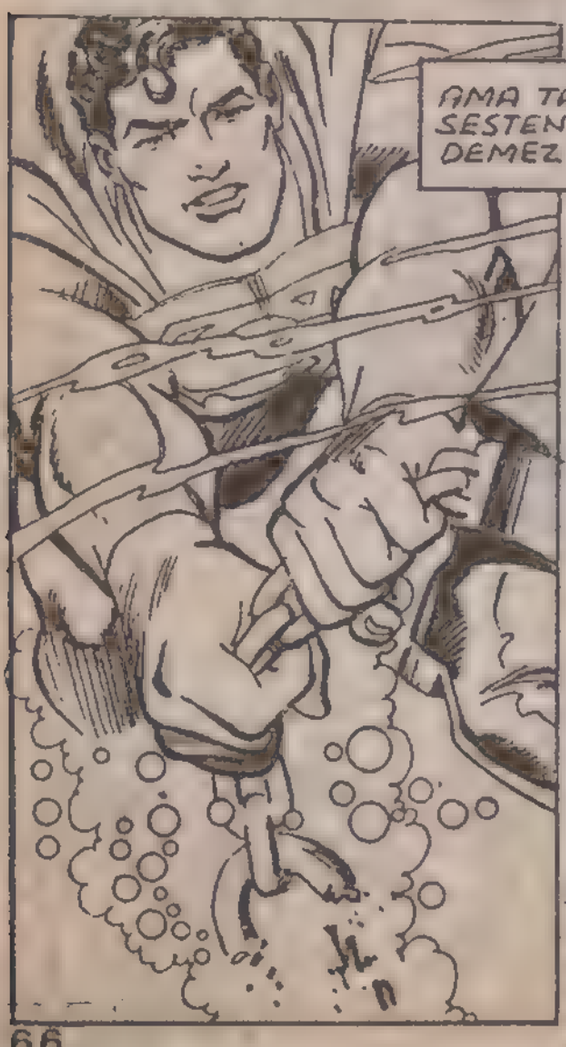
AMA TABİİ Kİ SESTEN HIZLI GİDEMEZ.

SÜPERMEN'İN ACİLEN BENİ KURTARMASI İÇİN...

YAKINLARDA OLMASI GEREKİRDİ.
SANIRIM YAKINDAYMIŞ VE BENİ KURTARDI.

ÖKSÜR VE SUYU ÇIKAR, JİMMY.
ÖHHÖ. GLUG..
SÜPERMEN
SEN HEP ZAMANINDA MI YETİŞİRSİN?
AZ KALSIN YETİŞEMİYORDUM.
NEDEN SAATİNİ KULLANMAKTA BU KADAR GECİKTİN?
SEY... SANA SADECE GEREKTİĞİ ZAMAN KULLANACAĞIMA SÖZ VERMİŞTİM.
ÖYLEMİ? PEKİ SÖYLERMİSİN, O GEMİDE NE ARIYORDUN?
ORADAN KURTULMAK İÇİN SON ŞANSIMI DA DENEYİNCEYE KADAR SAATE BAŞVURMADIM.
GÖREVİMİ YAPIYORDUM, SÜPERMEN.
"ALTI HAFTADIR ŞİŞMAN EDDİE CORTES HAKKINDA BİLGİ TOPLUYORDUM...
"ONUN METROPOLİS'TE EN BÜYÜK KOKAİN İŞİ YAPAN ADAM OLDUĞUNU HİSSETTİM.
"BART JAMES ADIYLA ONUN ÖRGÜTÜNE KARIŞMAYI BAŞARDIM.
"SEKİZ GÜN ÖNCE KIZLARINDAN BİRİNİN BENİ EDDİE'YLE TANIŞTIRMASINI SAĞLADIM.
"KENDİ HAKKIMDA VERDİĞİM SAHTE BİLGİLERDEN EPEY ETKİLENMİŞ GÖRÜNDÜ.
"İKİ GECE SONRA, ONUN ADAMLARINDAN BİRİNE YARDIM EDEREK METROPOLİS LİMANINA GİRMEKTE OLAN KOLOMBİYA...
"...YÜK GEMİSİNDEN ATILAN ÖRNEK PAKETİ ALDIK."

ÇOK GÖZÜ-PEK DAVRAN-MIŞSIN, JİM.
EĞER LİMAN DEVRİYESİNE YA-KALANSAYDINIZ..
BİLİYORUM... ÖYLE BİRŞEY OL-SAYDI, PERRY WHITE BİLE BE-Nİ KURTARA-MAZDI.
"AMA ASIL KORK-MAM GEREKEN ŞEY KANUN DEĞİLMİŞ, SÜPERMEN...
"KENDİMİ NASIL ELE VER-DİM BİLMİYORUM...
"AMA ŞİŞMAN ED-DİE BU SABAH BENİM İŞTEN EL ÇEKMEMİ İSTEDİ.
THOK
"NE YAZIKKİ BÖYLE BİR KURULUŞTA İŞTEN EL ÇEKMENİN BİR TEK ŞEKLİ VARDI.
"EDDİE'NİN ARTIK KUL-LANMADIĞI ESKİ BİR BU-HARLI GEMİSİ VARMIŞ.
"SANIRIM BİR TAŞLA İKİ KUŞ VURMAYI DÜ-ŞÜNDÜ..."
VE ESKİ GEMİYİ AÇIK DENİZDE BA-TIRMAYI PLANLA-DI.
TABİİ SENİ DE BERABER.
ÇOK FENA.
AMA BEN ONUN PLANLARI-NI BOZDUM.
BU ŞE-KİLDE DE-VAM EDE-LİM, OLUR MU?
İYİ FİKİR DOSTUM.

GARİP...
BAZI İNSANLAR SÜPERMEN'İN ESPİRİLİ VE NEŞELİ BİR KİŞİ OLMADIĞINI DÜŞÜNÜR.
AMA BANA KALIRSA YANILIYORLAR.
SÜPERMEN İŞİNİ SEVEREK YAPAR.
EN AZ BENİM KADAR.
BU SİNYALLİ SAAT DE SÜPERMEN'LE BENİ BAĞLAYAN BİR ALETTİR.
SÜPERMEN'LE BİRLİKTE BAŞIMIZDAN ÇOK ŞEYLER GEÇTİ.
AMA FİKİR İLK AKLIMA GELDİĞİNDE BİLE SATIMDEN BU KADAR YARARLANACAĞIMI UMMAMIŞTIM.
DÖRT YIL KADAR ÖNCEYDİ. HENÜZ ÇOCUKTUM.
SORUNLU BİR ÇOCUK.
BİR YERE GİDİYOR GİBİSİN JİMMY.
ŞEY...
EVET, ANNE. CUMARTESİ İŞİ İÇİN DAİLY PLANET'E GİTMEM GEREK.
İŞMİ?
GEVEZE GAZETECİLERLE VAKİT GEÇİRİP KARŞILIĞINDA ÜCRET ALMADIĞIN BİR UĞRAŞA SEN İŞ Mİ DİYORSUN?
BU HOBİ BİLE DEĞİL, JİMMY.
DÜN GECE SANA SÖYLEMİŞTİM. ODANI TEMİZLEMEDEN HİÇBİR YERE GİTMEK YOK.
AMA, ANNE...
DEDİĞİMİ YAP, JİMMY

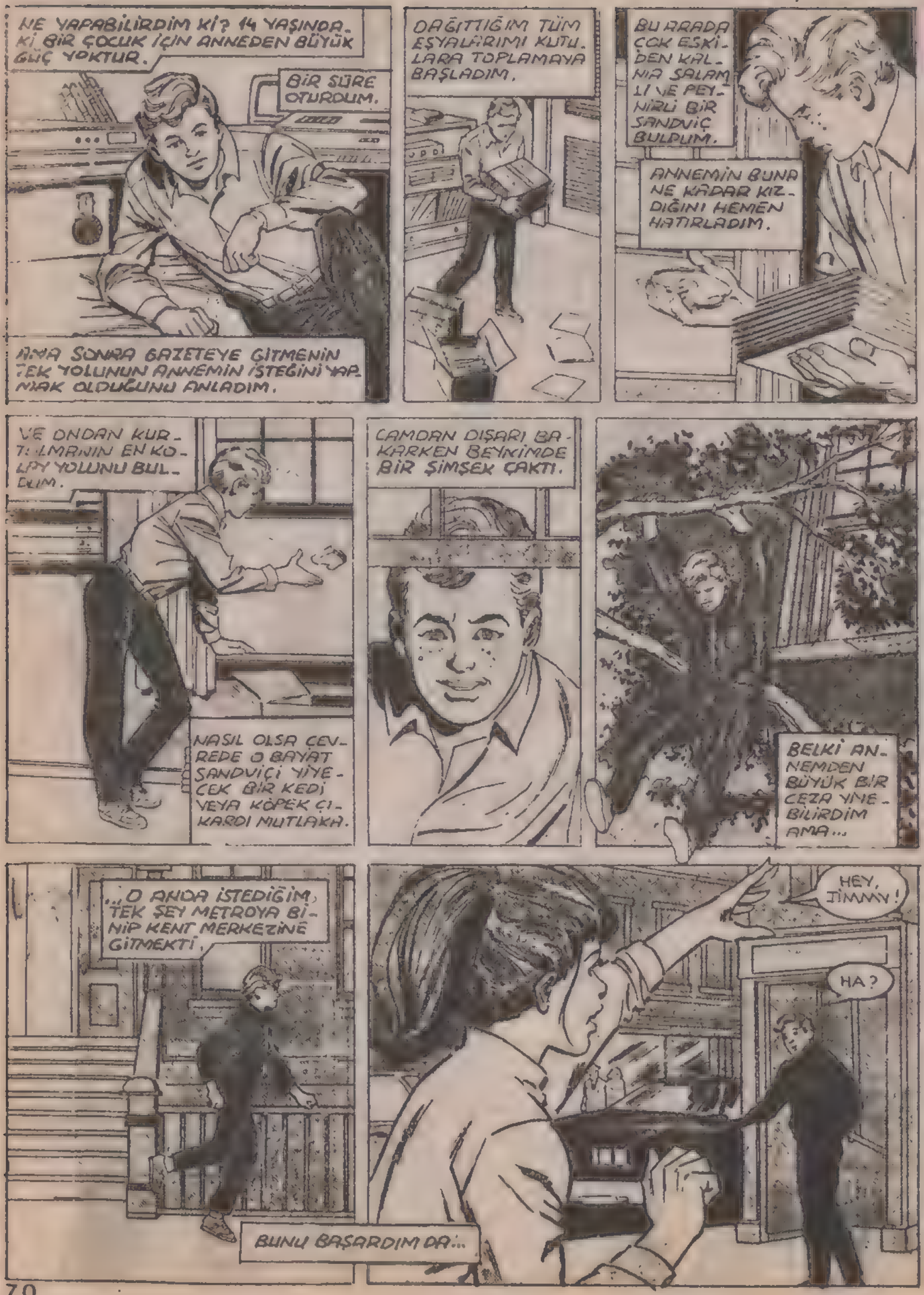
NE YAPABİLİRDİM Kİ? 14 YAŞINDA Kİ BİR ÇOCUK İÇİN ANNEDEN BÜYÜK GÜÇ YOKTUR.
BİR SÜRE OTURDUM.
ANA SONRA GAZETEYE GİTMENİN TEK YOLUNUN ANNEMİN İSTEĞİNİ YAPMAK OLDUĞUNU ANLADIM.
DAĞITTIĞIM TÜM EŞYALARIMI KUTULARA TOPLAMAYA BAŞLADIM.
BU ARADA ÇOK ESKİDEN KALMA SALAMLI VE PEYNİRLİ BİR SANDVİÇ BULDUM.
ANNEMİN BUNA NE KADAR KIZDIĞINI HEMEN HATIRLADIM.
VE ONDAN KURTULMANIN EN KOLAY YOLUNU BULDUM.
NASIL OLSA ÇEVREDE O BAYAT SANDVİÇİ YİYECEK BİR KEDİ VEYA KÖPEK ÇIKARDI MUTLAKA.
CAMDAN DIŞARI BAKARKEN BEYNİMDE BİR ŞİMŞEK ÇAKTI.
BELKİ ANNEMDEN BÜYÜK BİR CEZA YİYEBİLİRDİM AMA...
...O ANDA İSTEDİĞİM TEK ŞEY METROYA BİNİP KENT MERKEZİNE GİTMEKTİ.
BUNU BAŞARDIM DA...
HEY, JİMMY!
HA?

OO, SELAM, CHRISSIE.
DÜN GECE SENİNLE SİNEMAYA GELEMEDİM. BAŞKA ÇOCUKLARLA MI GİTTİN?
HAYIR.
SİNEMA. YA GİTMEDİM.
BU ÇOK KÖTÜ. GÜZEL BİR FİLİMMİŞ. CLİNT EASTWOOD HALA EN SEVDİĞİN AKTÖR MÜ?
EVET, AMA YAPACAK BAŞKA BİR İŞİM VARDI.
BELKİ BAŞKA BİR ZAMAN GÖRÜRÜM.

ŞEY... İYİ MİSİN, CHRİS? AKLIN BİR ŞEYE TAKILI GİBİ GÖRÜNÜYOR.
SORUNLARIMLA CANINI SIKMAK İSTEMİYORUM, JİMMY.
BENİ SIKMIYORSUN CHRİS. BİLİYORSUN, SANA OLANLAR BENİ İLGİLENDİRİR.
ÇOK TEŞEKKÜR EDERİM, JİMMY.

YİNE BABAN MI? BÖYLE BİR SORUNUN VARDI. AYRICA ANNEN...
ANNEM BİR ALKOLİK JİMMY. BUNU HERKES BİLİYOR.
BABAM YOLDAYKEN ANNEM İYİ OLUYOR. AMA EVE DÖNÜNCE... BİLMİYORUM, BELKİ DE HATA BENDE.
ANNEMLE BABAM HİÇ ÇOCUK İSTEMEMİŞTİ.
BÖYLE KONUŞMA, CHRİSSİE, ANNENLE BABANLARIN SORUNLARI SEN DOĞMADAN ÇOK ÖNCE BAŞLADI.
BELKİ,
SONRA GÖRÜŞÜRÜZ JİMMY, HOŞÇAKAL.

BELKİ ONUNLA KALMAM GEREKİRDİ.
AMA AKLIMDA OLAN TEK ŞEY METROYA BİNİP VAKİT GEÇİRMEDEN DAİLY PLANET'E GİTMEKTİ.
AMA 40 DAKİKALIK YOLCULUK BOYUNCA HEP CHRİSİE'Yİ DÜŞÜNDÜM.
ONUN SORUNLARI BANA ANNEMLE OLAN SÜRTÜŞMELERİMİN NE KADAR ÖNEMSİZ OLDUĞUNU HATIRLATTI.
AMA O ZAMAN ÇOCUKTUM VE DİKKATİM HEMEN BAŞKA TARAFA KAYIYORDU.
DAİLY
DAİLY PLANET'E ULAŞTIĞIMDA, CHRİSİE'Yİ UNUTMUŞTUM BİLE.
OLSEN SONUNDA GELDİN.
BU KUTULARIN HEMEN TAŞINMASINI İSTİYORUM.
TABİİ, BAY KRUPPS.
GAZETEDEKİ İŞİM İŞTE BÖYLEYDİ.
KAĞITLARI BİR ODADAN DİĞERİNE TAŞIMAK.
ÇOK EĞİTİCİ DOĞRUSU.
SORUNLAR DA İŞİN TUZU BİBERİYDİ.
İŞİN BİTMEDİ OLSEN.
TAŞINACAK DAHA ÇOK ŞEY VAR.

AMA GAZETEDE İYİ İNSANLARDA VARDI...
SELAM, BAY KENT.
MERHABA, JİMMY. İŞLERİN NASIL GİDİYOR?
FENA DEĞİL. BUGÜN SENİN İŞE BAŞLAMA YILDÖNÜMÜN DEĞİL Mİ?
SEN GAZETEYE GİRELİ BİR YIL OLMUŞ.
EVET... DOĞRU, JİMMY. HATIRLAMAN NE GÜZEL.
BİR YIL.
YÜZYILIN HABERİNİ BENDEN ÇALALI BİR YIL MI GEÇMİŞ, KENT?
DAHA DÜN GİBİ GELİYOR.
YAPMA, LOİS.
ÖNCE DE SÖYLEDİĞİM GİBİ, İLK SÜPERMEN HABERİNDE SENİ ATLATMAK GİBİ BİR PLANIM YOKTU.
TABİİ, BAYAN LEYN. BAY KENT O ZAMAN GAZETEDE İŞE GİRMEYE ÇABALIYORDU. ONDAN SONRA DA ÇOĞU SÜPERMEN HABERİNDE SİZ ONU ATLATTINIZ.
BELKİ...
AMA YİNE DE MAVİ ADAM HAKKINDA HALA AYDINLATILAMAMIŞ SORULAR VAR.
ÖRNEĞİN ÇEKİLEN RESİMLERDE NEDEN YÜZÜ BULANIK ÇIKIYOR?
BUNU BEN DE FARKETTİM, BAYAN LEYN.
BELKİ DE BUNU TANINMAMAK İÇİN YAPIYOR.
AMA SÜPERMEN OLMADAN ÖNCE HERHALDE BAŞKA BİRİNSANDI.
ONU UZUN SÜREDİR HEPİMİZ TÜM DÜNYADA BAŞARILI İŞLER YAPAN SÜPERMEN OLARAK TANIYORUZ.

BUNU BENDE MERAK ETTİM, JİMMY. HARİKA MUHABİR KENT, YAZDIĞI HABERDE SÜPERMEN'İN GEÇMİŞİNİ ARAŞTIRMAKTAN KAÇINDIĞI İÇİN, SÜPERMEN'İN AİLESİNİN NEREDE OLDUĞUNU BİLMİYORUZ.
BELKİ DE SÜPERMEN BÖYLE İSTİYOR. KÖTÜ ADAMLAR ANNE VE BABASINI TEHDİT EDERKEN ŞİMDİ YAPTIĞI BAŞARILI İŞLERİ GERÇEKLEŞTİREMEZDİ.
BUNDA ÇOK HAKLISIN, JİMMY.
YİNE DE O AYRINTILARI ÖĞRENMEK HARİKA BİR HABER OLURDU.
"SÜPERMEN'İN ANNESİYLE GÖRÜŞTÜM." NE BAŞLIK AMA.
YAZAN LOİS LEYN, DEĞİL Mİ?
BAŞKASI OLAMAZ... TABİİ SÜPERMEN'İN TELEFON NUMARASINI BİLİYORSAN O BAŞKA.
BEN BİLEMEM BAYAN, LEYN.
ASLINDA SÜPERMENLE İSTEDİĞİN ZAMAN TEMAS KURMAK ÇOK GÜZEL OLURDU.
BUNU KENT'E SOR. ÇELİK ADAMLA DOĞRUDAN BAĞLANTISI OLAN O.
ÜZGÜNÜM LOİS. HEPİMİZİN KÜÇÜK SIRLARI VARDIR.

SONRA LOİS'İ ÖĞLE YEMEĞİNE GÖTÜRDÜM.
BAY KENT'İN SÜPERMENLE GİZLİCE TEMAS KURDUĞUNU MU SANIYORSUNUZ, BAYAN LEYN?
UMARIM ÖYLE DEĞİLDİR. BU KLARK İÇİN BÜYÜK BİR AYRICALIK OLUR.
ZATEN HABERLERE TANIDIĞIM HERKESTEN ÇABUK ULAŞIYOR.
HEY, BELKİ DE BAY KENT SÜPERMEN'DİR.
HA HA HA!
EĞER DAILY PLANET'TE MUHABİR OLMAK İSTİYORSAN, BUNU BAY WHITE'YE SÖYLEME. HAYAL ÜRÜNLERİNDEN HOŞLANMAZ.
SİZCE BEN MUHABİR OLABİLİRMİYİM BAYAN, LEYN?
NEDEN OLMASIN?
AKILLI BİR ÇOCUKSUN. ÜSTELİK ÇALIŞMANDAN GÖRDÜĞÜM KADARIYLA OLDUKÇA HIRSLISIN.
AMA ŞİMDİ HEMEN OFİSE DÖNMEM GEREK DELİKANLI.
PERRY'E LEX LUTHOR'UN PEŞİNDEN GİTTİĞİMİ SÖYLE.
SADECE BİZ TANINMIŞ GAZETECİLER ZAMANI DİLEDİĞİ GİBİ KULLANMAKTA ÖZGÜRDÜR.
. DAILY PLANET LUTHOR'A KARŞI NEDEN BU KADAR OLUMSUZ DAVRANIYOR ANLAMIYORUM.
GENÇSİN, JİMMY! ÖĞRENİRSİN.
" BANA USLU USLU GAZETEYE DÖNMEK KALMIŞTI."

ORAYA GİTTİM...
DAHA SONRA ÇIKTIĞIM YOLDAN EVE GERİ DÖNDÜM.
ODAMI ÇIKTIĞIMDAN BERİ DEĞİŞİK BULMUŞTUM.
SÖYLE BAKALIM, BANA İTAATİN BÖYLE Mİ?
UH OH...
EN İYİ BAHANEYİ BULMAYA ÇALIŞTIM.
...AMA ANNEM ALDIRMIYORDU BİLE.
FAZLA İLERİ GİDİYORSUN JİMMY.
SANA KARŞI MANTIKLI DAVRANMAYA ÇALIŞTIM.
AMA BU KADAR YETER. BU İŞE BİR SON VERECEĞİM.
PERRY WHITE İLE GÖRÜŞECEĞİM.
ANNEM ONUNLA KONUŞTU.
HEM DE ÇOK KÖTÜ KONUŞTU.
ODAMIN KAPISINDAN DİNLEDİM.
VE İŞ HAYATIMIN BİTMEKTE OLDUĞUNU HİSSETTİM.
SONRA...
JİMMY...
CHRİSSİE! NE OLDU?
HAP...
ANNEMİN HAPLARINI İÇTİM
CM-HMM-HM!

VAY CANINA.
AMAN TANRIM.
BUZ GİBİ SOĞUK.
ANNE!!
ANNE!!
ÇABUK GEL!
JİMMY, NEDEN ODANDAN ÇIKTIN?
ANNE, LÜTFEN.
CHRİSSİE İÇERDE.
NE OLMUŞ?
GEL- MEN GEREK.
GEL DE GÖR
AMA...
BAY WHİTE!..
BİR ŞEY İÇTİĞİNİ SÖYLEDİ.
AMAN TANRIM! VÜCUDU BUZ GİBİ.
NABZI DA ATMIYOR.
ÖLÜYOR!
BAY. WHİTE.., KAPATMIŞ. HASTAHANEYİ ARAYAYIM.

ALO? ALO?
DURUN KAPATMAYIN.
ANNE?
BENİ BEKLEMEYE ALDILAR.
BUNU NASIL YAPARLAR?
ALO? ALO?
BENİ DUYUYOR MUSUNUZ?
YARARI YOK.
TÜM HATLARIN MEŞGUL OLDUĞUNU BELİRTEN KAYIT MESAJINI DUYDUM.
BAŞKA BİR ŞEY DENEMELİYİM. LUTHERAN HASTAHANESİ BURAYA ÇOK YAKIN. BELKİ ONLARI ARARSAM... MEŞGUL.
BUNA İNANAMIYORUM.
CHRİSSİE ODAMDA ÖLÜYOR VE ONA YARDIM EDECEK KİMSE YOK.
YOKSA... YOKSA VAR MI? SÜPERMEN'LE TEMAŞ KURABİLİRSEM...
ORADA OL. LÜTFEN ORADA OL.
ANNEMİN ELİNDEN TELEFONU ALIP ÇEVİRDİM. VE DUA ETTİM...

ORADAYDI.

BU KİM OLABİLİR?

LOİS LEYN...

OO, MERHABA DELİKANLI...

NE ?!?

EVET, BİR KUTU İÇMİŞ.

NE TÜR HAP BİLMİYORUM.

SÜPERMEN'E ULAŞMAKTA BİZE YARDIM EDERSİN DİYE DÜŞÜNDÜM.

OOHH...

KEŞKE OLABİLSEM, JİMMY. AMA İSTEDİĞİM ZAMAN ONUNLA GÖRÜŞME İMKANIM YOK.

YANİ TELEFONUNU BİLMİYORUM...

AH-HHHHGH!

YARDIM EDEMİYOR.

OH, HAYIR.

TELEFON DA BOZULMUŞTU.

ARTIK HİÇ KİMSEYLE GÖRÜŞEMEYECEKTİK.

JİMMY,?

BUNU NASIL YAPARSIN? TELEFONU BOZDUN.

BİLİYORUM, ANNE, KENDİMİ KAYBETTİM. AMA KULAĞIMI ÇINLATMAN GEREKMEZ.

...ÇINLATMAK...

VAY CANINA.

BULDUM!

SNAP!

ÇÖZÜM BU OLMALI.
AKLIMA GELENİ ANNEME ANLATMAYA ÇALIŞMADIM.
JİMMY?
ÇÜNKÜ BUNUNLA VAKİT KAYBETMEK İSTEMİYORDUM...
ODAMA KOŞTUM...
CHRİSSİE.
BENİ DUYUYOR MUSUN, CHRİSSİE?
ONA NEFES ALDIRMAYA ÇALIŞ, ANNE.
BU İŞ SANDIĞIMDAN UZUN SÜRECEK.
UZUN MU..?
JİMMY, SEN NE YAPIYORSUN, ÖYLE?
SORU SORMA, ANNE.
SADECE BENİM İÇİN DUA ET.
AMA DUA ETMEK KIZI KURTARMAZ JİMMY.
BEN DE HEMŞİRE DEĞİLİM.
BEN DIŞARI ÇIKIYORUM.
BİR POLİS ARABASI ÇEVİRMEYE ÇALIŞACAĞIM.

İLK ULTRASONİK SİNYALİMİ ALDIĞINDA SÜPERMEN'İN NEREDE OLDUĞUNU HEP MERAK ETMİŞİMDİR.
HERHALDE METROPOLİS'TE BİR YERDEYDİ.
KÜÇÜK ALETİMDEN ÇIKAN SİNYAL ÇOK UZAĞA GİDECEK KADAR GÜÇLÜ DEĞİLDİ.
BİR KUMAR OYNAMIŞTIM...
SÜPERMEN'İN DUYABİLECEĞİ BİR SİNYAL ÜRETMEYİ...
...VE SÜPERMEN'İN BUNDAN RAHATSIZ OLUP SİNYALİN KAYNAĞINI ARAŞTIRACAĞINI UMMUŞTUM.
O GÜN NEREDE OLDUĞUNU MERAK ETMİŞTİM.
AMA BUNU KENDİSİNE HİÇ SORMAMIŞTIM:
BELKİ DE ONU TÜM DÜNYAYI İLGİLENDİREN ÖNEMLİ BİR İŞTEN ALIKOYDUĞUMU...
...ÖĞRENMEKTEN KORKMUŞTUM. BİZİM EVDE DE BİR HAYAT TEHLİKEDEYDİ.
SADECE BİR HAYAT...
AMA SÜPERMEN İÇİN BİR İNSAN HAYATI TÜM DÜNYA KADAR ÖNEMLİDİR.

SÜPERMEN TAM ZAMANINDA YETİŞTİ.
BRAVO, SÜPERMEN.
KIZ İYİ OLACAK MI, DOKTOR?
EVET, İYİLEŞECEK.
ONUNLA BİRAZ KONUŞABİLİR MİYİM?
"TABİİ AMA KISA TUT."
EVET, BAYAN WALKER...
TEHLİKELİ BİR ŞEY YAPTIN.
APTALCA DAVRANDIM, DEĞİL Mİ, SÜPERMEN?
TABİİ, ÇOK AKILLICA BİR ŞEY DEĞİLDİ.
BUNU NEDEN YAPTIN SÖYLER MİSİN? YOKSA BİR TÜR YARDIM ÇIĞLIĞI MIYDI?
EVET... ÖYLE DİYEBİLİRSİN, SÜPERMEN.
BEN, ANNEM VE BABAM İÇİN HERŞEY O KADAR KARIŞMIŞTI Kİ...
SANKİ DÜNYADA BENİM YAŞAYIP YAŞAMADIĞIMI UMURSAYAN HİÇ KİMSE KALMAMIŞTI.
KENDİMİ ÇOK YALNIZ HİSSETTİM. YILLARCA BU ŞEKİLDE DEVAM ETMEK İSTEMEDİM.
YALNIZ DEĞİLSİN, CHRISSIE.
JİMMY OLSEN GİBİ İYİ BİR ARKADAŞIN VAR.
ÜSTELİK ŞİMDİ BEN DE VARIM.
OOHH.

İLK KEZ O GÜN SÜPERMEN'LE TEMAS KURMAK İÇİN HİPERSONİK SİNYAL KULLANMAYI DÜŞÜNDÜM.
SÜPERMEN YAPTIĞIM İŞTEN ÇOK ETKİLENDİĞİNİ SÖYLEDİ.
SANKİ TANRI BAŞIMI OKŞAMIŞ GİBİ OLDUM.
TABİİ SÜPERMEN TANRI DEĞİLDİ.
SADECE BİR DOSTTU.
BİR İNSANIN SAHİP OLABİLECEĞİ EN İYİ DOST.
NE YAZIK Kİ O GÜN ANNEM ONUNLA TANIŞAMADI. POLİS ARABASI ARAMAYA ÇIKMIŞTI.
YİNE DE BİR SÜRE ÖNCE KARŞILAŞTILAR VE ÇOK ETKİLENDİ ANNEM.
KİMİ ETKİLENMEZ Kİ.

SANIRIM BU ÖYKÜYE MUTLU BİR SON BEKLİYORSUNUZ.

SİZE BU MÜJDEYİ VEREBİLİRİM.

CHRİSSİE İYİLEŞTİ.

TABİİ İNTİHARA KALKIŞTIĞI İÇİN YETKİLİLERDEN NASİHAT ALMAK ZORUNDAYDI. SÜPERMEN BUNDA DA ONA YARDIM ETTİ.

AİLESİYLE OLAN TÜM SORUNLARINI ANLATTI. YETKİLİLER ONU ŞİKAYETLERİNDE HAKLI BULDULAR

ONU BAŞKA BİR AİLENİN YANINA YERLEŞTİRDİLER.

O ZAMANDAN BERİ ÇOK MUTLU OLDU.

JİMMY. ERKEN GELDİN.

EVET... ÜZERİNDE ÇALIŞTIĞIM ÖYKÜYÜ ERKEN BİTİRDİM.

SANA BİR KOMPLİMAN YAPAYIM. ÇOK GÜZEL GÖRÜNÜYORSUN.

BUNUN İÇİN NEDENİM VAR.

HER KIZA DAİLY PLANET'İN AS MUHABİRLERİNDEN BİRİYLE ÇIKMAK NASİP OLMAZ.

YÜZÜN KIZARDI. YOKSA İLTİFAT KALDIRAMIYOR MUSUN?

İŞTE MUTLU SON...

AMA BU ÖYKÜ "ONLAR ERMİŞ MURADINA, BİZ ÇIKALIM KEREVETİNE." DİYE BİTMİYOR. SADECE İKİ İYİ ARKADAŞ HAMBURGER YEMEĞE GİDİYOR.

BU DA İYİ BİR SON DEĞİL Mİ?

BU MACERANIN SONU

SÜPER KÖPEK

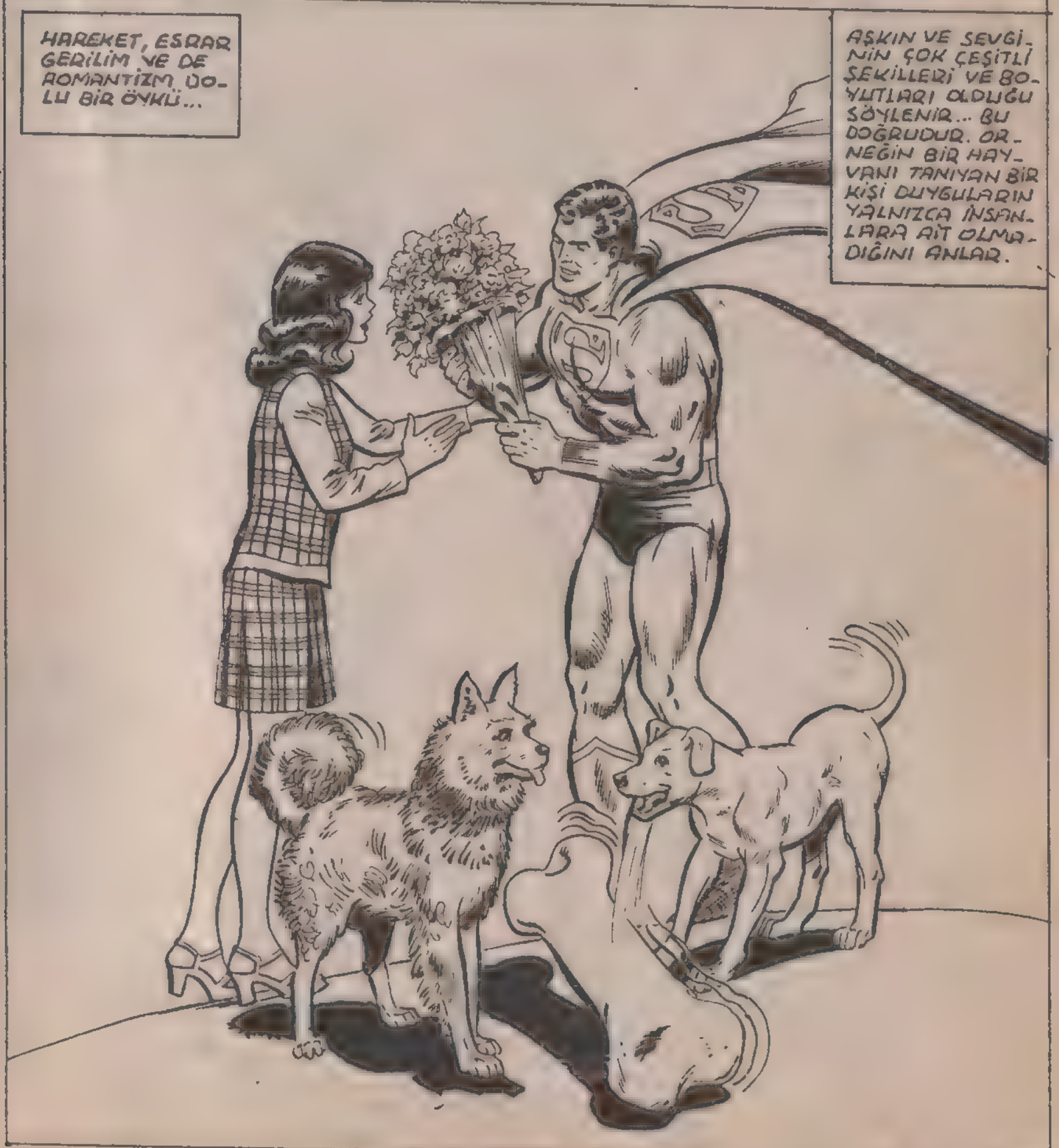
HAREKET, ESRAR GERİLİM VE DE ROMANTİZM DOLU BİR ÖYKÜ...
AŞKIN VE SEVGİNİN ÇOK ÇEŞİTLİ ŞEKİLLERİ VE BOYUTLARI OLDUĞU SÖYLENİR... BU DOĞRUDUR. ÖRNEĞİN BİR HAYVANI TANIYAN BİR KİŞİ DUYGULARIN YALNIZCA İNSANLARA AİT OLMADIĞINI ANLAR.

METROPOLİS'İN 82 NO'LU RIHTIMINDA BİR SABAH ERKEN VAKİT.
LİMANDAKİ ÇÖPLERİN YOĞUN VE PİS KOKUŞUNA RAĞMEN, SON DERECE HASSAS BİR BURUN...
... SEMTİNİN KOKUŞUNU ALARAK ORAYA YÖNELİR.
AMA HER KÖPEĞİN HAYATINDA BİR AN GELİR...
... Kİ ÇOĞU ZAMAN UYGUNSUZ BİR ANDIR...
GEL ŞELSA... O SANA GÖRE DEĞİL.
... VE KÖPEK AŞIK OLUR

O GÜN DAHA SONRA, GALAKSİ BİNASINDA..
FAZLA MESAİ Mİ, KLARK?
GELECEK HAFTA TELEVİZYONDA ANLATACAĞIM BELGESELİN YAZISINI HAZIRLIYORUM
SEN NE YAPIYORSUN, LOİS?
BİR RANDEVUM VAR. ÇOK ÇALIŞMA.
İYİ EĞLENCELER, LOİS.
İTFAİYE ARAÇLARINI TAKİP EDİP BİR SÜRÜ TELEFON GÖRÜŞMESİ YAPTIĞIM YOĞUN BİR GÜN DAHA SONA ERDİ.
ŞİMDİ GAZETECİ KIZ ERKEĞİYLE BULUŞACAK.
DAKİKADA 350'DEN FAZLA SÖZCÜK YAZDIĞIMDA, BU DAKTİLO KARIŞIYOR.
BU DA BENİ LOİS'LE RANDEVUMA BİR YA DA İKİ SANİYE GECİKTİRECEK.
GALA
HENÜZ GELMEMİŞ... ACABA NEREDE KALDI?
SÜPERMEN!
NE YAPMAK İSTERSİN, LOİS? RİVİERA DA YÜRÜYÜŞ MÜ? SİNGAPUR'DA AKŞAM YEMEĞİ Mİ? YOKSA AYA UÇUŞ MU? SÖYLE.
REDEDEMEYECEĞİM ŞEYLER TEKLİF EDİYORSUN, SEN BİRİNİ SEÇ.

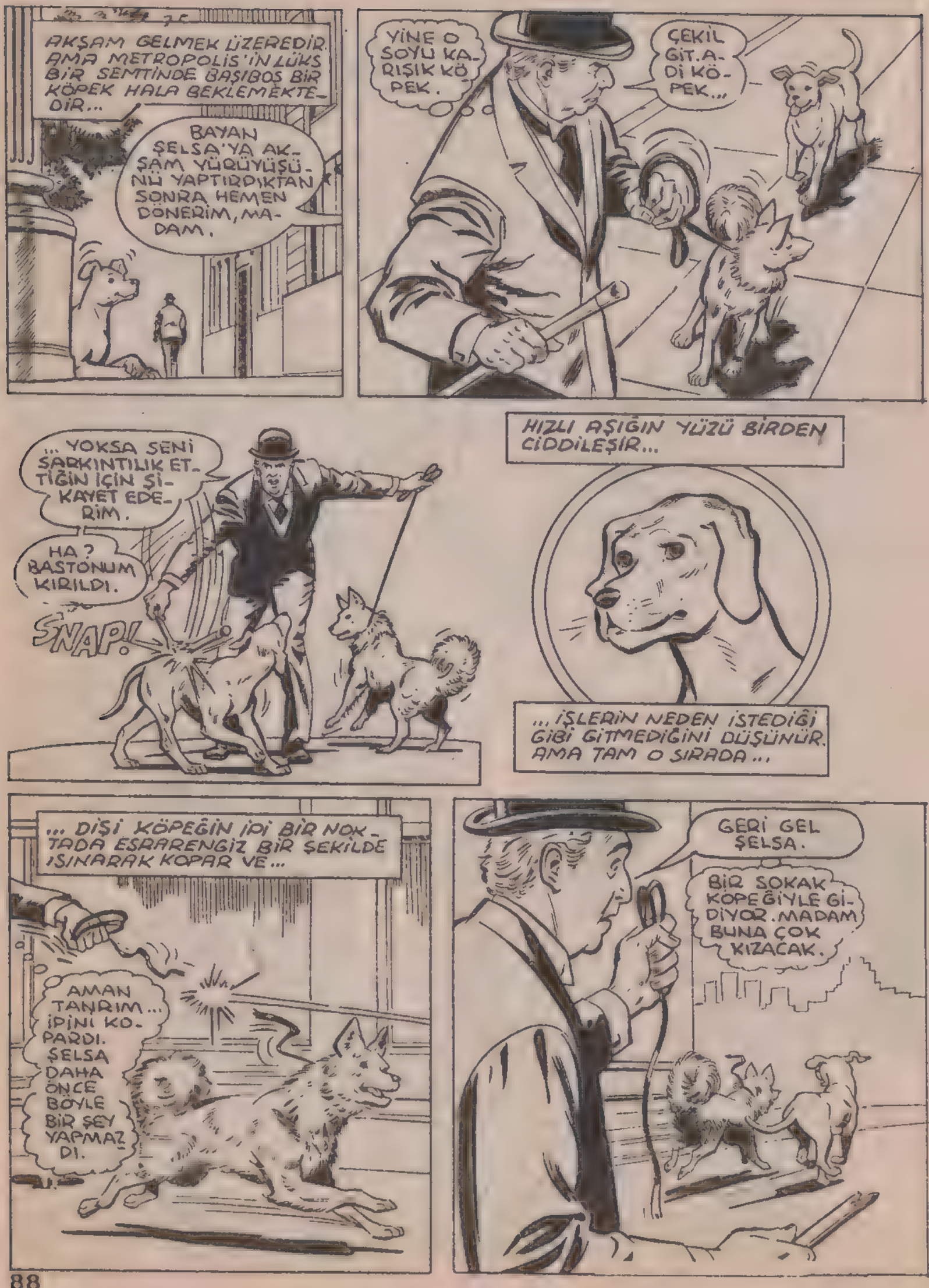
AKŞAM GELMEK ÜZEREDİR. AMA METROPOLİS'İN LÜKS BİR SEMTİNDE BAŞIBOŞ BİR KÖPEK HALA BEKLEMEKTEDİR...
BAYAN ŞELSA'YA AKŞAM YÜRÜYÜŞÜNÜ YAPTIRDIKTAN SONRA HEMEN DÖNERİM, MADAM.
YİNE O SOYU KARIŞIK KÖPEK.
ÇEKİL GİT. ADİ KÖPEK...
... YOKSA SENİ SARKINTILIK ETTİĞİN İÇİN ŞİKAYET EDERİM.
HA? BASTONUM KIRILDI.
SNAP!
HIZLI AŞIĞIN YÜZÜ BİRDEN CİDDİLEŞİR...
... İŞLERİN NEDEN İSTEDİĞİ GİBİ GİTMEDİĞİNİ DÜŞÜNÜR. AMA TAM O SIRADA...
... DİŞİ KÖPEĞİN İPİ BİR NOKTADA ESRARENGİZ BİR ŞEKİLDE IŞINARAK KOPAR VE...
AMAN TANRIM... İPİNİ KOPARDI. ŞELSA DAHA ÖNCE BÖYLE BİR ŞEY YAPMAZDI.
GERİ GEL ŞELSA.
BİR SOKAK KÖPEĞİYLE GİDİYOR. MADAM BUNA ÇOK KIZACAK.

TAŞI 24 KEZ SIÇRATTIN... BU YENİ BİR REKOR.
OLABİLİR, LOİS
BİLİYOR MUSUN, SÜREKLİ KÖTÜ ADAMLARLA UĞRAŞMAKTANSA, ARASIRA...
...BÖYLE DİNLENDİRİCİ ŞEYLERİ YAPMAYI TERCİH EDERİM.
BEN DE KALABALIK BİR YERDE OLMAKTANSA...
... BU PARKTA BAŞKA KALMAYI TERCİH EDERİM.
ÇOK GÜZEL KONUŞTUN, LOİS...
ŞİMDİ SÜPERMEN'LE LOİS'İ YALNIZ BIRAKALIM. ÇÜNKÜ UZUN SÜRE BU ŞEKİLDE KALAMAYACAKLAR.
İKİ AŞIK KÖPEK PARKIN BAŞKA BİR YERİNDE KAZDIKLARI ÇUKURUN YANINDAN AYRILIRKEN...
...ÇUKURDAN ÇIKAN GARİP BİR MAVİ GAZ CIVARDAKİ AĞACIN DALINA ULAŞIR VE...
OO, LOİS... GÖLÜN ÖBÜR YANINDA YANGIN ÇIKTI. GALİBA BU...
EVET. BUNU DAHA ÖNCE DE DUYDUM...
...SÜPERMEN'E GÖRE BİR İŞ.
İTFAİYE BURAYA YETİŞEMEDEN, O GARİP MAVİ ALEV TÜM PARKA YAYILACAK. O HALDE...

... BU SÜPER İTFAİYECİ ALEVİN ÇEVRESİNDE HIZLA DÖNEREK OKSİJENSİZ BİR BOŞLUK YARATACAK VE YANGINI SÖNDÜRECEK.
SORUNU ŞİMDİLİK ÇÖZDÜM... AMA BİR SORU KALIYOR. BU YANGINI YARATAN NEDİR?
HEMEN SONRA, SÜPERMEN GAZIN ÇIKTIĞI ÇUKURU KAPATIR.
ÇUKURUN ÇEVRESİNDEKİ AĞAÇLAR ALEV ALDI.
YANGINA NEDEN OLAN BU ÇUKURSA, ÖNCE ONU KAPATAYIM.
SÜPER NEFESİMLE ÜFLERSEM...
...ARTIK BU İŞİ BİTİRMİŞ OLURUM.
KENDİNİ İHMAL EDİLMİŞ HİSSEDEN LOİS GÖLÜN ÖBÜR TARAFINDAN KOŞARAK GELİR.
SÜPERMEN, BENİ HATIRLADIN MI?
ŞUNA BAK, LOIS.
X IŞINLI BAKIŞIMLA BU AĞAÇTA OKSİJEN YERİNE OZON İZLERİ BULDUM...
...BU OKSİJENİN YANICI BİR ŞEKLİDİR. ACABA...
S.SÜPERMEN ...GALİBA BEN BAYILIYO...
LOIS!
...RUM...

BU SIRADA, YANGININ FARKINDA OLMAYAN KÖPEKLER PARKTA OYNAMAKTADIRLAR.

NORMAL KÖPEKLERDEN ÇOK DAHA ÜSTÜN GÜÇ VE YETENEKLERE SAHİP OLAN BU BEYAZ BAŞI BOŞ KÖPEK NEYİN NESİDİR?

BİRDEN HATIRLAR... O SÜPERBOY'UN ÇOCUKLUK ARKADAŞI KRYPTO'DUR.

ZAMANININ ÇOĞUNU YILDIZLAR ARASINDA DOLAŞARAK GEÇİRMİŞTİR... TA Kİ BEYİN BOZUCU HAYVANA RASLAYANA KADAR.

BU BEYİN BOZUCU.

O BİZİM BEYİN ENERJİMİZLE BESLENİR KAÇIN.

BAKIN ŞU KÜÇÜK YARATIK BEYİNBOZUCUYA KARŞI KOYUYOR

ONUN İÇİN HİÇ UMUT YOK. YOK OLUP GİDECEK.

O GEZEGENİN SAKİNLERİ HALA KÜÇÜK KÖPEĞİN O EJDERHAYI NASIL UZAYA FIRLATTIĞINI...

...VE KÖPEĞİN HAFIZASINI YİTİRMİŞ BİR ŞEKİLDE UZAYDA SÜRÜKLENEREK NASIL DÜNYAYA ULAŞTIĞINI ANLATIR...

YILDIZLARDAN GELEN BU KÖPEĞİ ŞİMDİ YENİ BİR SÜPRİZ BEKLEMEKTEDİR. KAFASINI KALDIRIP..
HAVADA UÇAN KİŞİYİ GÖRÜNCE...
...ANILARI TEKRAR CANLANIR.
SANA NEDEN BÖYLE OLDU BİLMİYORUM, LOIS. AMA...
YIP! YIP!
AMAN TANRIM, BU KRYPTO.
BENİ TAKİP ET KRYPTO. LOIS'İN BAŞI DERTTE.
KÜÇÜK KÖPEK HAVAYA BAKARKEN AKLI KARIŞIR... KORKMAYA BAŞLAMIŞTIR.
AZ SONRA METROPOLİS HASTAHANESİNDE...
NABZI DAHA HIZLI ATIYOR.
EVET, BAYAN LEYN KENDİNE GELİYOR, SÜPERMEN. İYİ Kİ ONU HEMEN BURAYA GETİRMİŞSİN.
YOKSA O ZEHİRLİ GAZ VÜCUDUNU EPEYCE ETKİLERDİ.
ÖZÜR DİLERİM DOKTOR. SANIRIM O ESRARENGİZ GAZIN KAYNAĞINI BİLİYORUM.
ŞEY, DOKTOR... DEMİN GÖRDÜĞÜM UÇAN BİR KÖPEK MİYDİ?
SANIRIM ÖYLE BAYAN LEYN.

O SIRADA, PARKTAKİ SANAT MÜZESİNDE...
... DÖŞEMEDEN SIZAN MAVİ GAZ BİNAYI KAPLAMAYA BAŞLAMIŞTIR.
... SONRA BİR PATLAMA OLUR VE...
YANGIN BAŞLAR..
SONRA, MÜZENİN SERVİS KAPISINDA...
ACELE EDİN ÇOCUKLAR. TÜM SANAT ESERLERİ SANDIKLARA KOYUN SONRA DA ONLARI MANCINIKLA GİZLİ SIĞINAĞIMIZA ATALIM.
AZ SONRA MÜZEYİ SARAN ALEV VE DUMANLARIN ARASINDAN...
YANGINA YOL AÇAN O DUMANIN NEREDEN GELDİĞİNİ ANLAYAMADIM. AMA TÜM PARKA YAYILMADAN YANGINI KONTROL ETMELİYİZ.
YUKARI BAKIN. MÜZEDEN DIŞARIYA UÇAN SANDIK YA DA PAKET GİBİ BİRŞEY VAR.
O SIRADA BİRAZ ÖTEDE...
X IŞINLI BAKIŞIMA GÖRE, O KUTULARIN HERBİRİNİN İÇİNDE MÜZENİN PAHA BİÇİLMEZ BİR ESERİ BULUNUYOR.
KRYPTO, YAKALA.
YIP!

VE KÖPEK UÇAN KUTULARIN PEŞİNE GİDERKEN...
BAKALIM SANAT HIRSIZLIĞI YAPMAK İÇİN MAVİ SİS BOMBALARINI BURAYA KİM YERLEŞTİRMİŞ?
SANIRIM GÖRECEĞİM KİŞİLER HİÇ HOŞUMA GİTMEYECEK.
BU ÖZEL DEĞERİ OLAN BİR ESER. ONU ÖZENLE PAKETLEYELİM.
P. PATRON GALİBA BAŞIMIZ...
... DERTTE.
BAKALIM MÜZEDE KAÇ HAYDUT VAR?.. UHH...
OLDUĞUN YERDE KAL KAHRAMAN. BU SİLAH DEĞİL SENİ, BİR TANKI BİLE DURDURUR.
CONTINUED ON 4TH PAGE FOLLOWING.

AMA SÜPERMEN KOLAY PES EDECEK BİRİ DEĞİLDİR
OLAMAZ, ADAM ALEV ALDI, AMA YANMIYOR.
SEN BAŞINA BELA ALDIN AHBAP...

...BUNU İYİCE BİL.

O SIRADA KRYPTO GÖKTE UÇAN SANAT ESERLERİYLE DOLU PAKETLERDEN SONUNCUSUNU DA GETİRİR...

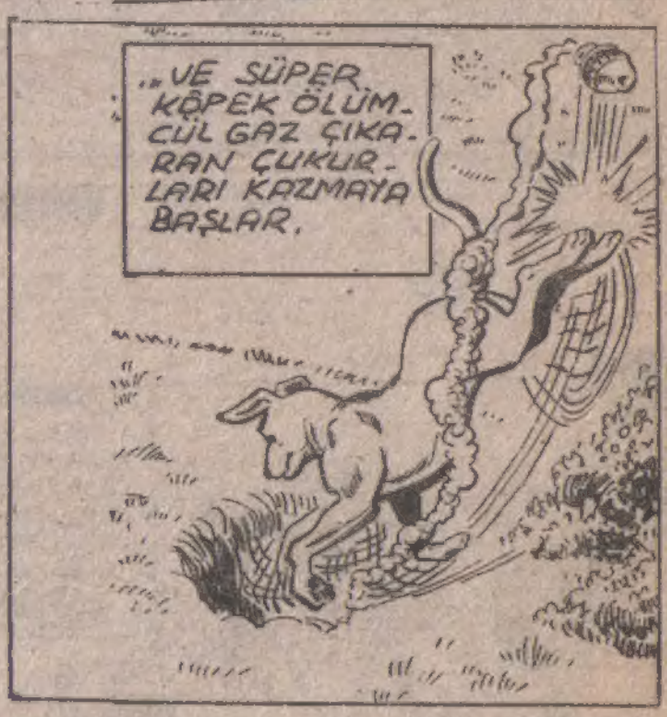
...VE SÜPER KÖPEK ÖLÜMCÜL GAZ ÇIKARAN ÇUKURLARI KAZMAYA BAŞLAR.

O ANDA, MÜZENİN İÇİNDE HERŞEYDEN HABERSİZ HIRSIZLAR İŞLERİNE DEVAM ETMEKTEDİR...
RRRUMMMBLE!
HEY, O SES DE NEDİR?
SES GİTTİKÇE ARTIYOR. BU...BU

ŞEYTAN BİZİ ALMAYA GELİYOR.

KORKU İÇİNDEKİ HIRSIZLAR HAREKET EDEMEDEN BİR ALEV ÇEMBERİNİN İÇİNDE KALIRLAR.

BİZİ DOS DOĞRU CEHENNEME GÖNDERECEK.

BURADAN BENİMLE BİRLİKTE GELİN.

HAYIR, BEN... GELMİYORUM.

O ŞEYTAN KAÇMAYA ÇALIŞANLARIN ÜSTÜNE ATEŞ TOPU ATIYOR.

HEY, BU ADAM ŞEYTAN DEĞİLMİŞ. DAHA DA KÖTÜ BİR ŞEYMİŞ.

SÜPERMEN'MİŞ.

DUMANLAR DAĞILIP DA POLİS GELDİĞİ ZAMAN, METROPOLİS'TE ŞAFAK SÖKMEYE BAŞLAMIŞTIR.

ÇETENİN TÜMÜ YAKALANDI. LİDERLERİ ALEV GAZI FORMÜLÜNÜ BULAN BİR KİMYAGERMİŞ.

TABİİ TESADÜFEN DE OLSA, ÇUKUR AÇARAK O GAZ BOMBALARINDAN BİRİNİN YERİNİ İLK BULAN SENDİN KRYPTO.

AMA SÖYLE BANA, DÜN GECE SENİ BİRLİKTE GÖRDÜĞÜM KÖPEK KİMDİ?

DÜNYA DÖNMEYE DEVAM EDER VE MACERANIN TOZU DUMANI ORTADAN KALKINCA...

GÖRDÜĞÜNÜZ GİBİ BAY SÜPERMEN. PATRONUM BAYAN ŞELSA İLE SİZİN SÜPER KÖPEĞİNİZ ARASINDA BİR BİRLEŞME OLMASINDAN ÇOK MUTLU OLACAKTIR.

HAYVANLAR BİRBİRLERİNE BU KADAR İLGİ DUYDUĞUNA GÖRE, CİNSLERİNİ BELİRTEN KAĞITLARI HAZIRLADIK...

ŞİMDİ SİZİN ONAYINIZI BEKLİYORUZ.

NEDEN KÖPEKLER ARASI İLİŞKİYİ DE İNSANLARINKİ KADAR KARMAŞIK YAPIYORSUNUZ, BİR TÜRLÜ ANLAMIYORUM.

NEDEN KRYPTO İLE ŞELSA'YI KENDİ KARARLARINI VERMELERİ İÇİN SERBEST BIRAKMIYORUZ?

KÖPEKLER KENDİLERİ Mİ KARAR VERECEK EFENDİM?

BÖYLE BİR AŞKIN HER ZAMAN MUTLU SONLA BİTECEĞİ SANILIR...

...AMA HEP ÖYLE OLMAZ.

N-NE OLUYOR, BÖYLE.

BÖYLE OLACAĞINI ANLAMIŞTIM. ŞELSA KRYPTO'DAN KORKTU.

ONUN BAŞKA KÖPEKLERİN YAPAMAYACAĞI ŞEYLERİ YAPTIĞINI GÖRDÜ.

ONUN KENDİSİNDEN NEDEN FARKLI OLDUĞUNU ANLAYAMADI..

ŞELSA NORMAL, SIRADAN BİR KÖPEK İSTİYOR, AMA...

...BEN HER ZAMAN SÜPERMEN'E RAZIYIM.

BU MACERANIN SONU

KIRAL DERGİ